

**Garaz drewniany LUKOW GS1
3 x 5 m, 44 mm, Pełny zestaw
PREMIUM**

Produkt #GS1_3x5_44

14990.00 zł

~~16560.00 zł~~ / Zaoszczędzisz : 1570.00 zł

Najniższa cena w ciągu ostatnich 30 dni **16560.00 zł**

Cena obowiązuje przez 15 dni

<https://domkiekoarchitektura.pl/garaz-drewniany-lukow-gs1>



Opis	WARTOŚĆ
Grubość ścian	44 mm
Wymiary ścian (szerokość x długość)	3 x 5 m
Wysokość ścian	2025 mm
Wysokość do kalenicy	2430 mm
Powierzchnia podłogi	13 m ²
Powierzchnia dachu	15,8 m ²
Kąt nachylenia dachu	5 ° odpowiada 8 %
Obliczone obciążenie konstrukcji dachu	150 kg/m ²
Okna	Szt. / stronę otwarcia sprawdź według rysunków projektu
Drzwi	Szt. / stronę otwarcia sprawdź według rysunków projektu
Bramy garażowe	Szt. / stronę otwarcia sprawdź według rysunków projektu
Zastosowane szkło	Podwójne zespolone
Wypust dachowy	Sprawdź według rysunków projektu
Powierzchnia zewnętrzna (ściany)	29,5 m ²
Powierzchnia wewnętrzna (ściany)	33,4 m ²
Poziom wilgotności drewna	~ 18 %

Wymiary i waga opakowania

H 720 x B 1200 x L 5300 mm = 1200 kg

Zestaw produktu

G

- Hydroizolacja na fundament pod podwaliny
- Podwaliny fundamentow płaskich
- Zestaw profilowanych balików ścian:

Balik 44 mm z podwójnym piórem wpust

- Deska dachowa grubości ok 18 mm z pióro wpustem
- Zestaw elementów wykończeniowych z drewna: deska czołowa dachu, dekoracja dachu, deska czołowa wiezby dachowej oraz listwa przysufitowa
- Papa bitumiczna na pokrycie dachowe w rolkach, przybijana
- Zestaw elementów montażowych
- Próg metalowy do drzwi wejściowych
- Zestaw okien i drzwi z pojedynczą szybą, drzwi wewnętrzne całkowicie drewniane. Stronę otwarcia drzwi i okien prosimy sprawdzić według rysunków projektu
- Uszczelka gumowa dla dodatkowej ochrony okien i drzwi przed deszczem i wiatrem oraz zestaw zamków i klamek
- Drewniane bramy garażowe - prosimy sprawdzić według rysunków projektu

Tel.: +48 856 723 031

Kontakt mailowy: sklep@domkieoarchitektura.pl
www.domkieoarchitektura.pl

3D WIZUALIZACJA

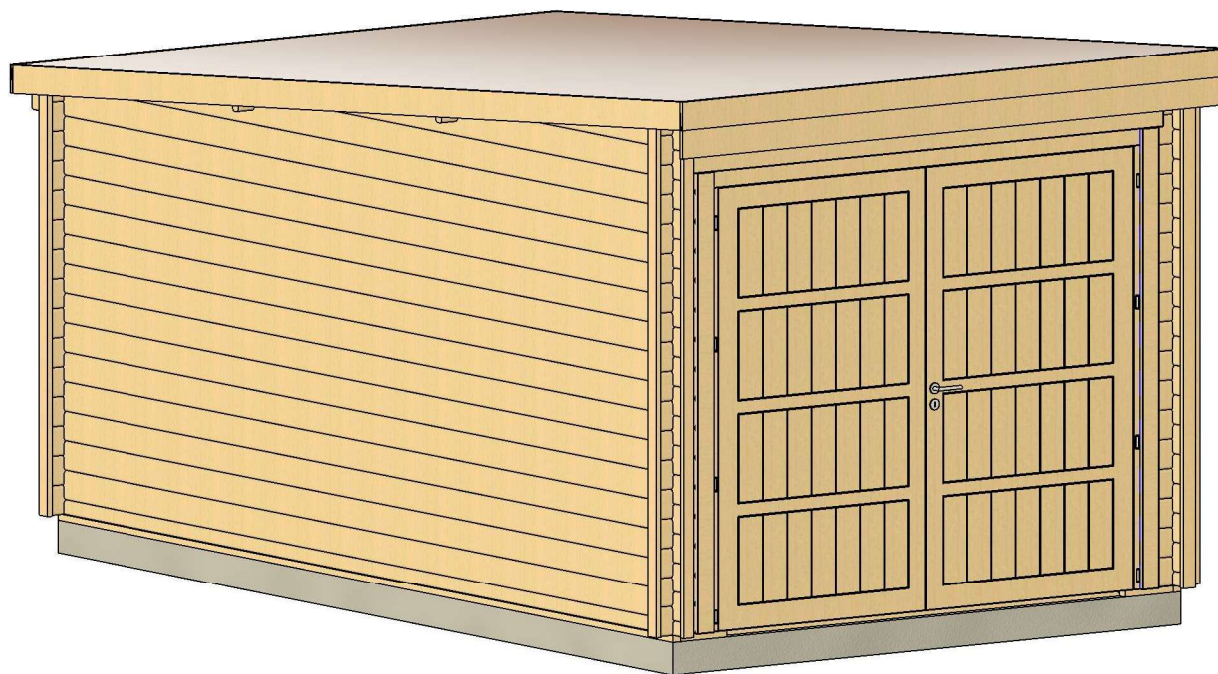

All interior area	13 .0m2	Profile	44x135mm	Project	44_GS1_3x5 BK23	Scale
All roof area	15.8 m2	All terrace	-	2023-07-13 14:27:52	Drawing name	3D VISUALIZATION 1

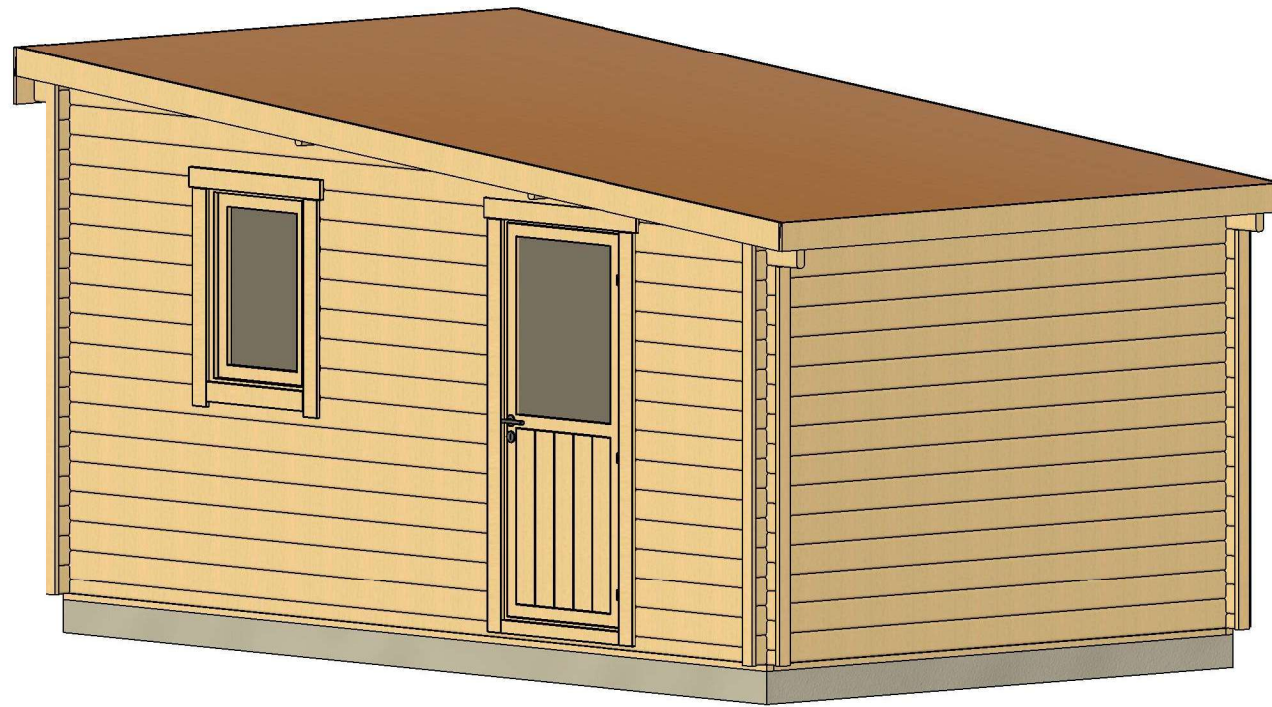

All interior area	13 .0m2	Profile	44x135mm	Project	44_GS1_3x5 BK23	Scale
All roof area	15.8 m2	All terrace	-	2023-07-13 14:27:54	Drawing name	3D VISUALIZATION 2

PLAN FUNDAMENTU

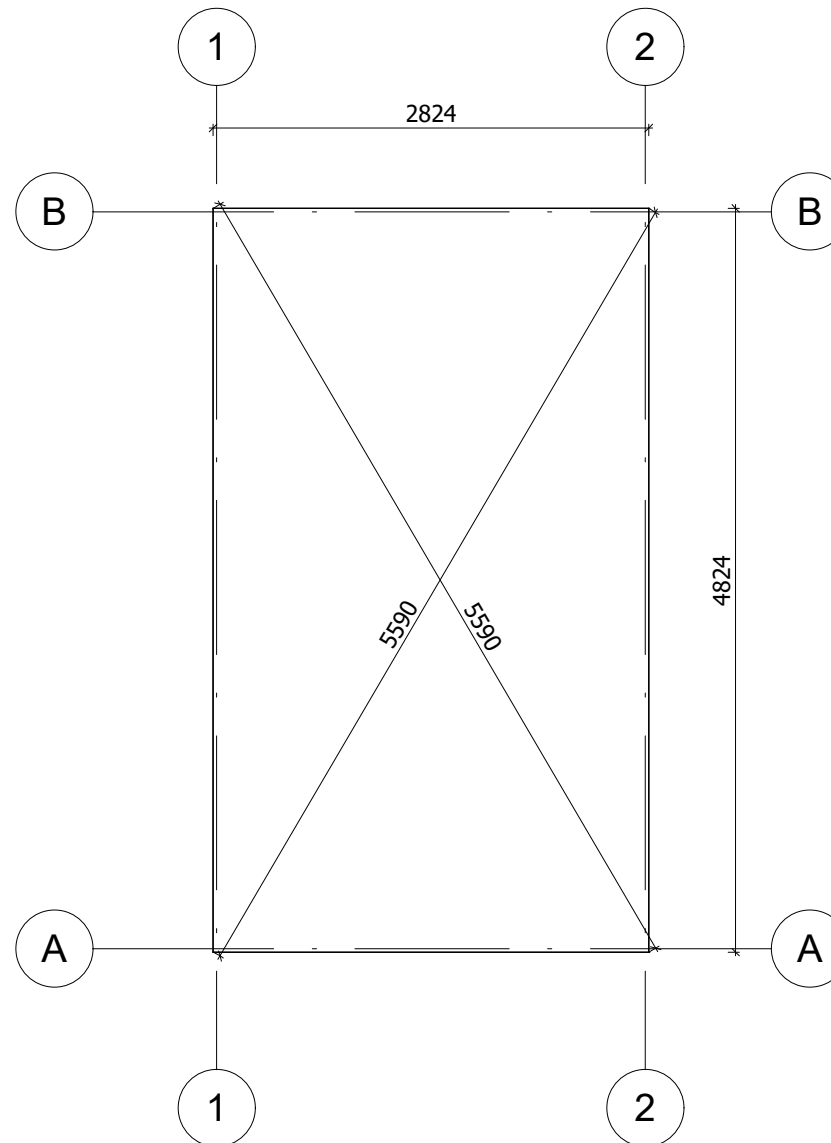

Fundament należy wykonać zgodnie z wymiarami planu, aby zapobiec wszelkim wewnętrznym zaburzeniom w konstrukcji (infiltracja wody, odkształcenie konstrukcji itp.) Nasze projekty muszą być montowane na fundamentie o maksymalnym nachyleniu 10mm na 10m.

All interior area	13 .0m2	Profile	44x135mm	Project	44_GS1_3x5 BK23	Scale
All roof area	15.8 m2	All terrace	-	2023-07-13 09:24:24	Drawing name	BASE SIZE
						1 : 50

RZUT PLANU

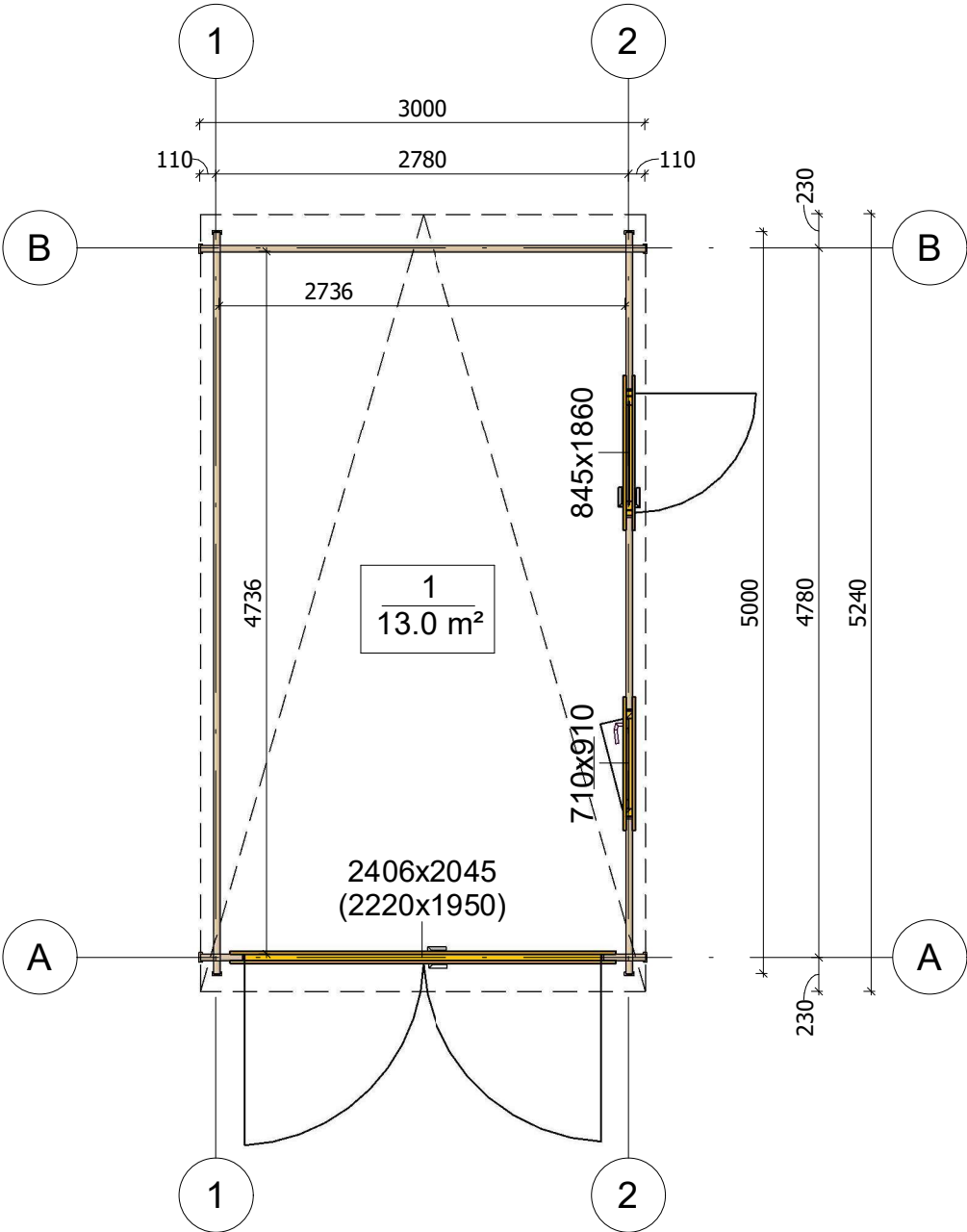

All interior area	13.0m ²	Profile	44x135mm	Project	44_GS1_3x5 BK23	Scale
All roof area	15.8 m ²	All terrace	-	2023-08-30 09:05:12	Drawing name	1 FLOOR PLAN
						1 : 50

PRZEKROJ

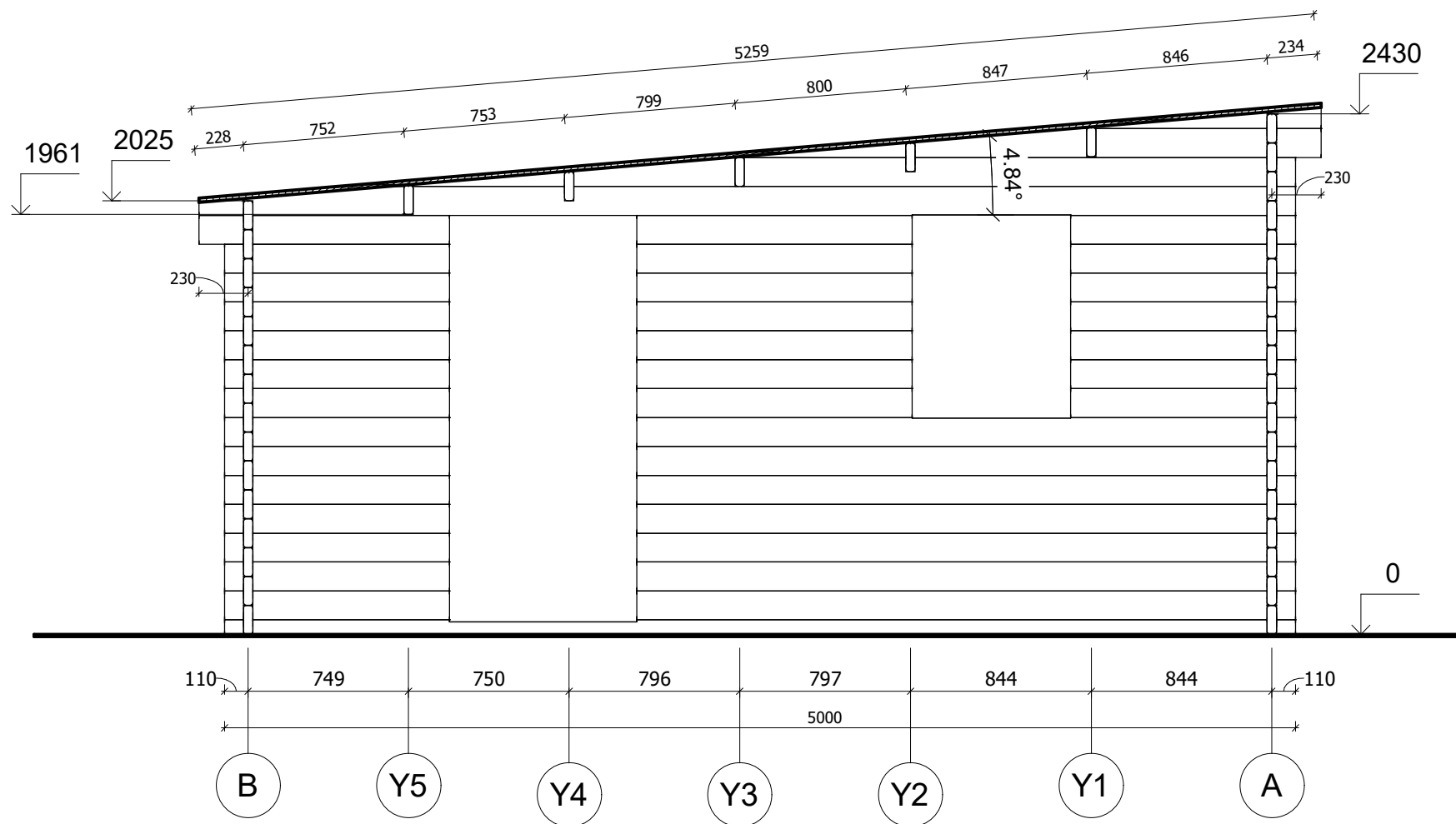

All interior area	13 .0m2	Profile	44x135mm	Project	44_GS1_3x5 BK23	Scale
All roof area	15.8 m2	All terrace	-	2023-07-13 10:59:08	Drawing name	VERTICAL SECTION 2-BA
						1 : 30



All interior area	13 .0m2	Profile	44x135mm	Project	44_GS1_3x5 BK23	Scale
All roof area	15.8 m2	All terrace	-	2023-07-14 15:39:32	Drawing name	FACADE AB
						1 : 30

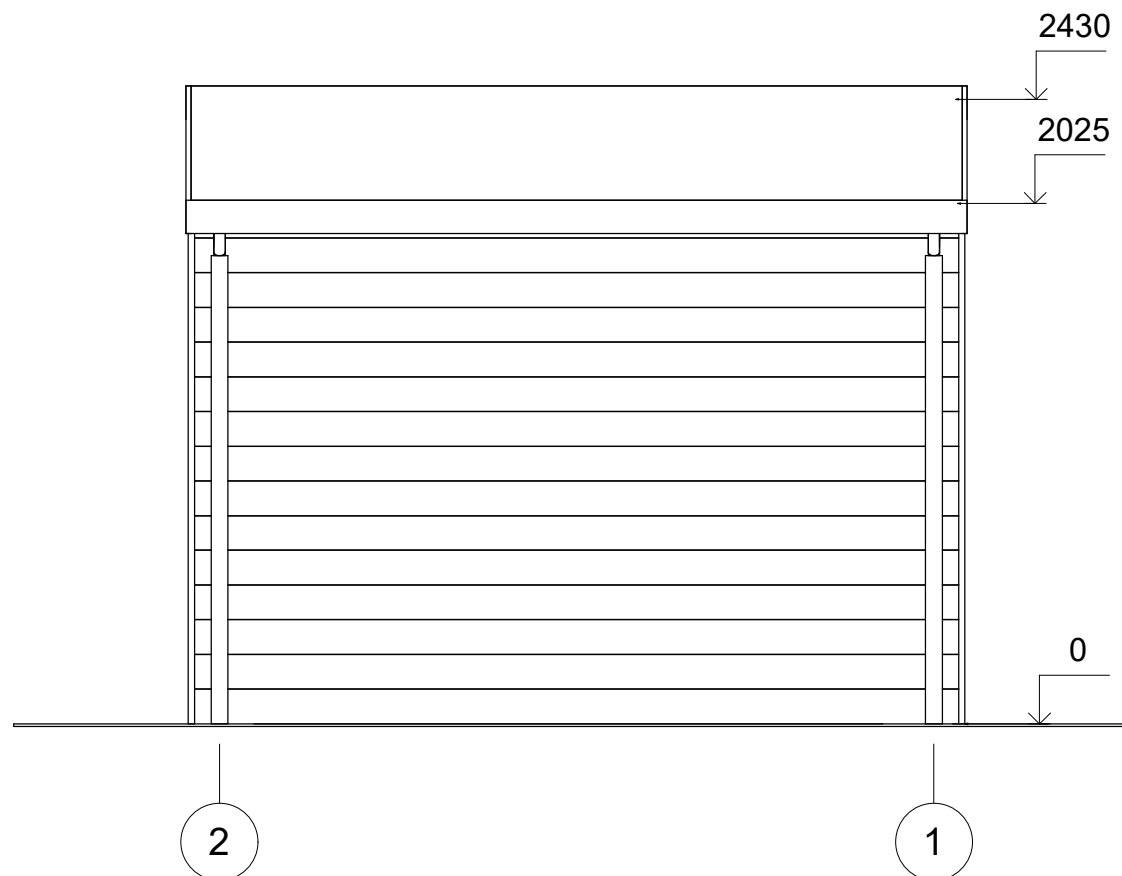

All interior area	13 .0m2	Profile	44x135mm	Project	44_GS1_3x5 BK23	Scale
All roof area	15.8 m2	All terrace	-	2023-07-14 15:39:32	Drawing name	FACADE 21
						1 : 30

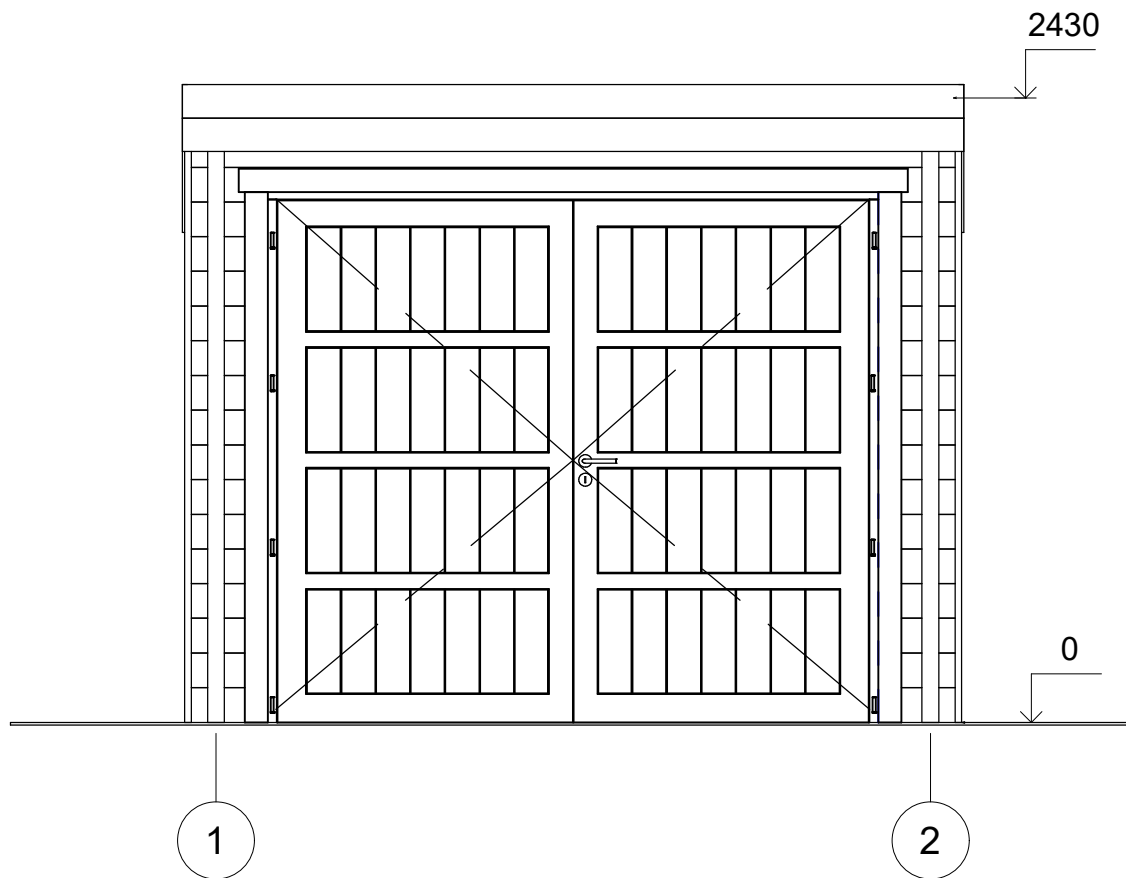

All interior area	13 .0m2	Profile	44x135mm	Project	44_GS1_3x5 BK23	Scale
All roof area	15.8 m2	All terrace	-	2023-07-14 15:39:32	Drawing name	FACADE 12
						1 : 30

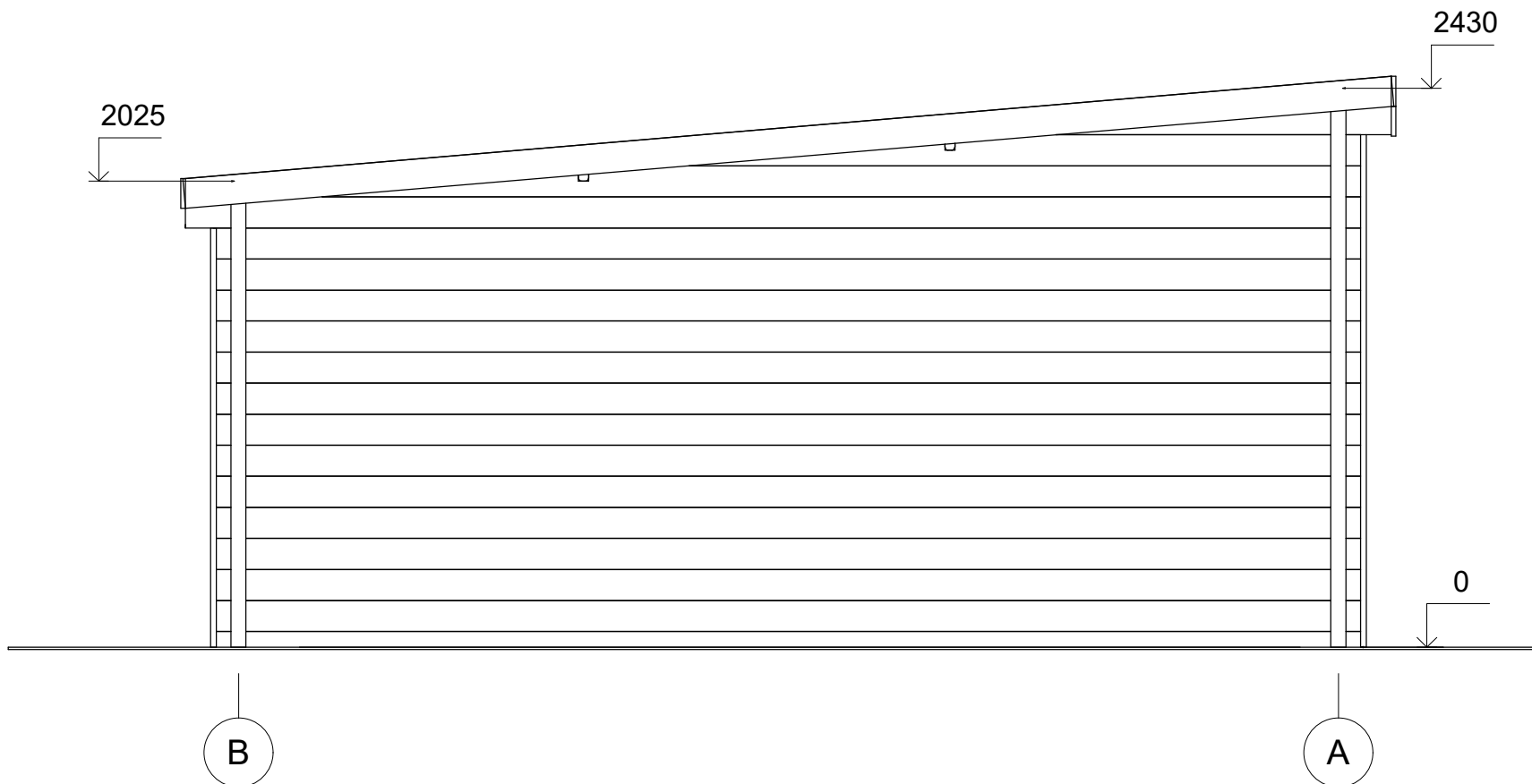

All interior area	13 .0m2	Profile	44x135mm	Project	44_GS1_3x5 BK23	Scale
All roof area	15.8 m2	All terrace	-	2023-07-14 15:39:32	Drawing name	FACADE BA
						1 : 30