



**Garaż drewniany RADAWA GS4  
6 x 6 m, 34 mm, Pełny zestaw  
PREMIUM**

Produkt #GS4\_6x6\_34

**20820.00 zł**

23380.00 zł / Zaoszczędzisz : 2560.00 zł

Najniższa cena w ciągu ostatnich 30 dni **23380.00 zł**

Cena obowiązuje przez 15 dni

<https://domkiekoarchitektura.pl/garaz-drewniany-radawa-gs4>



Opis	WARTOŚĆ
Grubość ścian	34 mm
Wymiary ścian (szerokość x długość)	6 x 6 m
Wysokość ścian	2160 mm
Wysokość do kalenicy	2700 mm
Powierzchnia podłogi	22,1 m <sup>2</sup>
Powierzchnia dachu	37,9 m <sup>2</sup>
Kąt nachylenia dachu	11 ° odpowiada 20 %
Obliczone obciążenie konstrukcji dachu	150 kg/m <sup>2</sup>
Okna	Szt. / stronę otwarcia sprawdź według rysunków projektu
Drzwi	Szt. / stronę otwarcia sprawdź według rysunków projektu
Bramy garażowe	Szt. / stronę otwarcia sprawdź według rysunków projektu
Zastosowane szkło	Podwójne zespolone
Wypust dachowy	Sprawdź według rysunków projektu
Powierzchnia zewnętrzna ( ściany )	61,9 m <sup>2</sup>
Powierzchnia wewnętrzna (ściany )	71,8 m <sup>2</sup>
Poziom wilgotności drewna	~ 18 %

#### Wymiary i waga opakowania

H 460 x B 1200 x L 6000 mm = 1010 kg

H 620 x B 1200 x L 6000 mm = 1010 kg

## Zestaw produktu

G

- Hydroizolacja na fundament pod podwaliny
- Podwaliny fundamentow płaskich
- Zestaw profilowanych balików ścian:

Balik 34 mm z podwójnym piórem wpust

- Deska dachowa grubości ok 18 mm z pióro wpustem
- Zestaw elementów wykończeniowych z drewna: deska czołowa dachu, dekoracja dachu, deska czołowa wiezby dachowej oraz listwa przysufitowa
- Papa bitumiczna na pokrycie dachowe w rolkach, przybijana
- Zestaw elementów montażowych
- Próg metalowy do drzwi wejściowych
- Zestaw okien i drzwi z pojedynczą szybą, drzwi wewnętrzne całkowicie drewniane. Stronę otwarcia drzwi i okien prosimy sprawdzić według rysunków projektu
- Uszczelka gumowa dla dodatkowej ochrony okien i drzwi przed deszczem i wiatrem oraz zestaw zamków i klamek
- Drewniane bramy garażowe - prosimy sprawdzić według rysunków projektu

Tel.: +48 856 723 031

Kontakt mailowy: [sklep@domkieoarchitektura.pl](mailto:sklep@domkieoarchitektura.pl)  
[www.domkieoarchitektura.pl](http://www.domkieoarchitektura.pl)

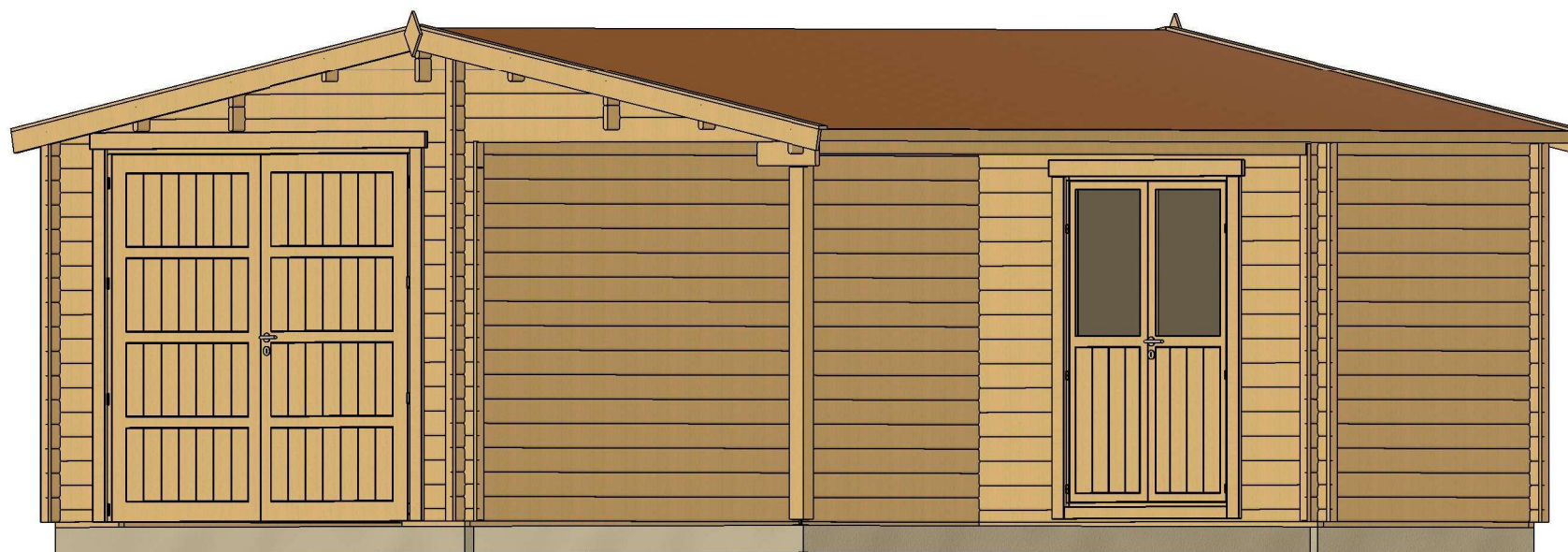

All interior area	22.1 m <sup>2</sup>	Profile	34x135mm	Project	34_GS4_6x6 BK23	Scale
All roof area	37.9m <sup>2</sup>	All terrace	-	2023-09-04 08:12:41	Drawing name 3D VISUALIZATION	



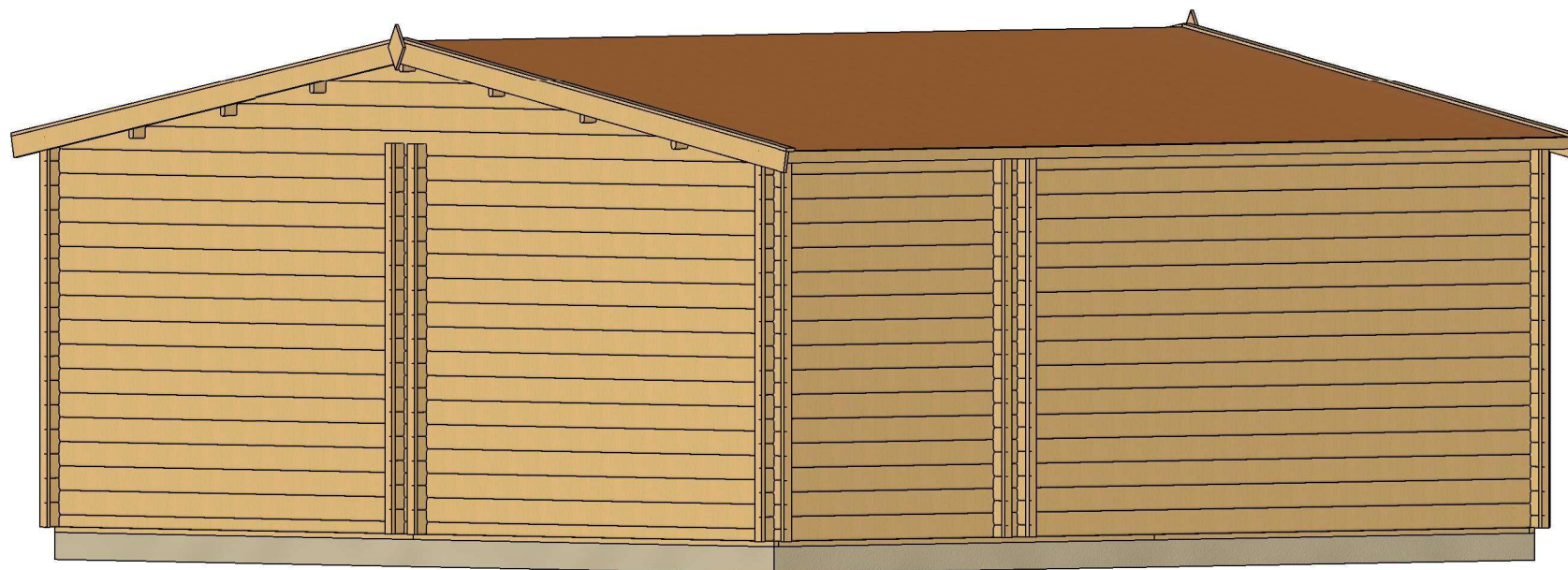

All interior area	22.1 m <sup>2</sup>	Profile	34x135mm	Project	34_GS4_6x6 BK23	Scale
All roof area	37.9m <sup>2</sup>	All terrace	-	2023-09-04 08:12:41	Drawing name	

# PLAN FUNDAMENTU

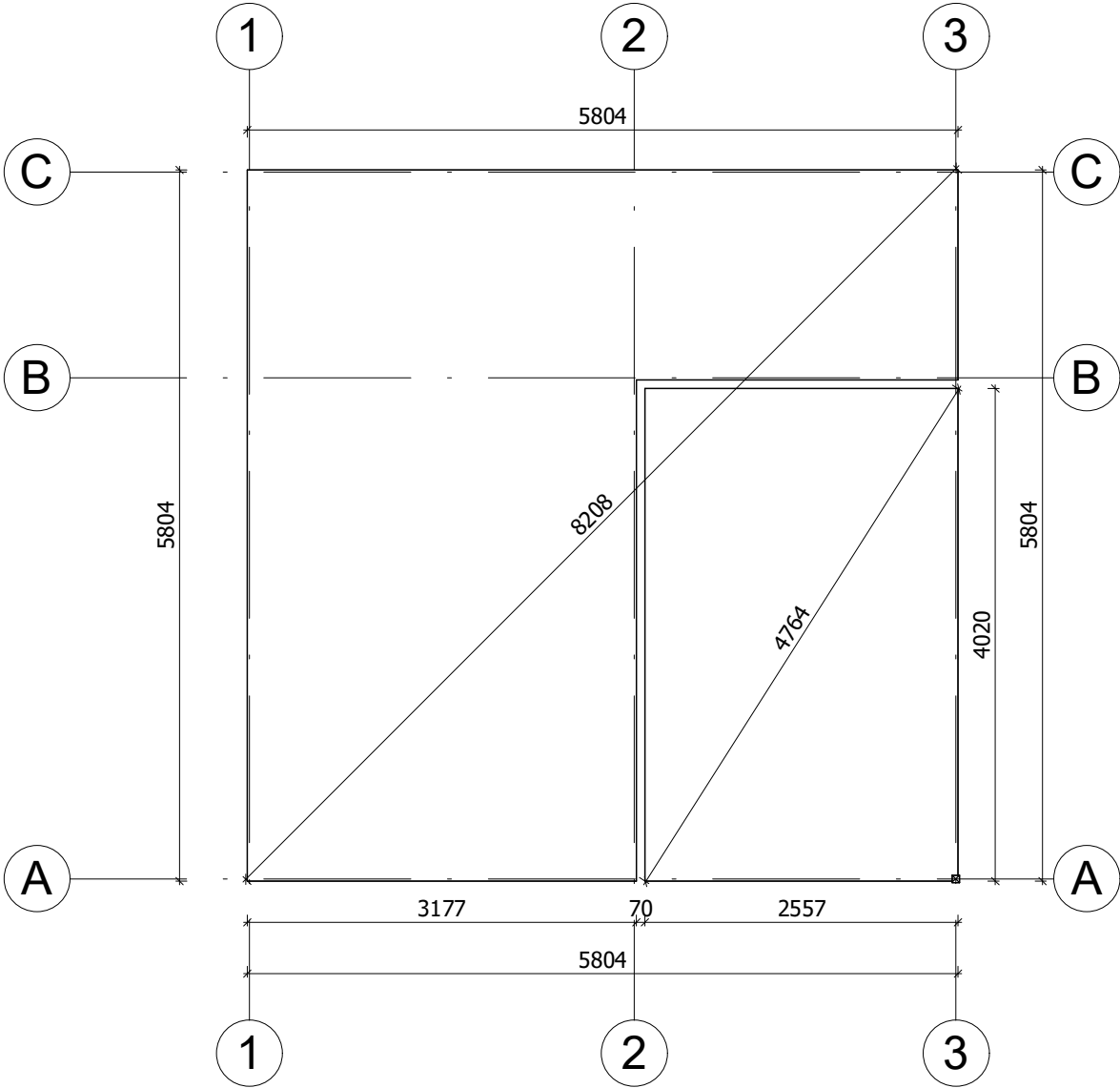

Fundament należy wykonać zgodnie z wymiarami planu, aby zapobiec wszelkim wewnętrznym zaburzeniom w konstrukcji (infiltracja wody, odkształcenie konstrukcji itp.) Nasze projekty muszą być montowane na fundamencie o maksymalnym nachyleniu 10mm na 10m.

All interior area	22.1 m <sup>2</sup>	Profile	34x135mm	Project	34_GS4_6x6 BK23	Scale
All roof area	37.9m <sup>2</sup>	All terrace	-	2023-08-28 13.31.36	Drawing name	BASE SIZE
						1 : 60

# RZUT PLANU

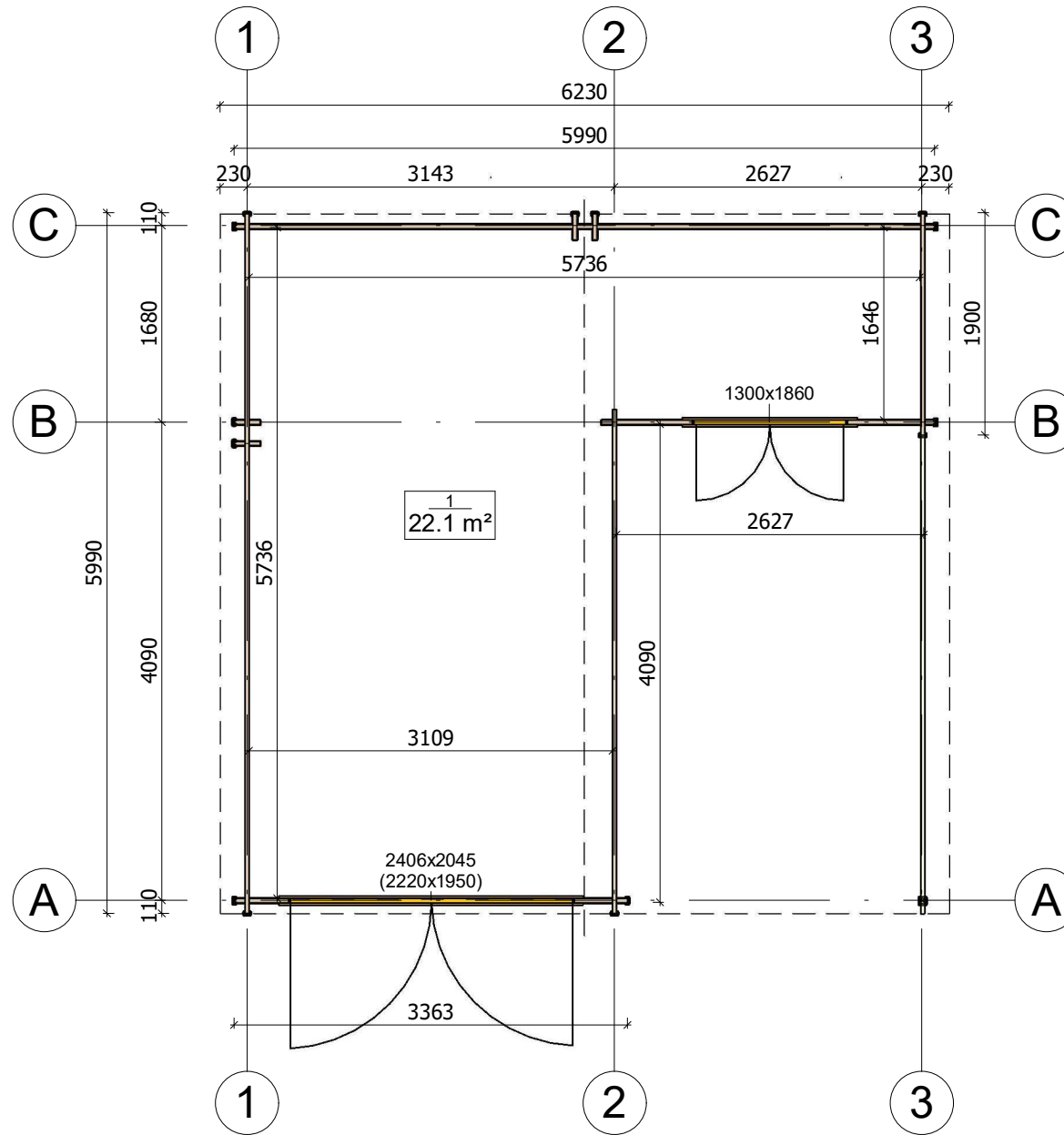

All interior area	22.1 m <sup>2</sup>	Profile	34x135mm	Project	34_GS4_6x6 BK23	Scale
All roof area	37.9m <sup>2</sup>	All terrace	-	2023-08-28 13:20:51	Drawing name	1 FLOOR PLAN
						1 : 60

# PRZEKROJ

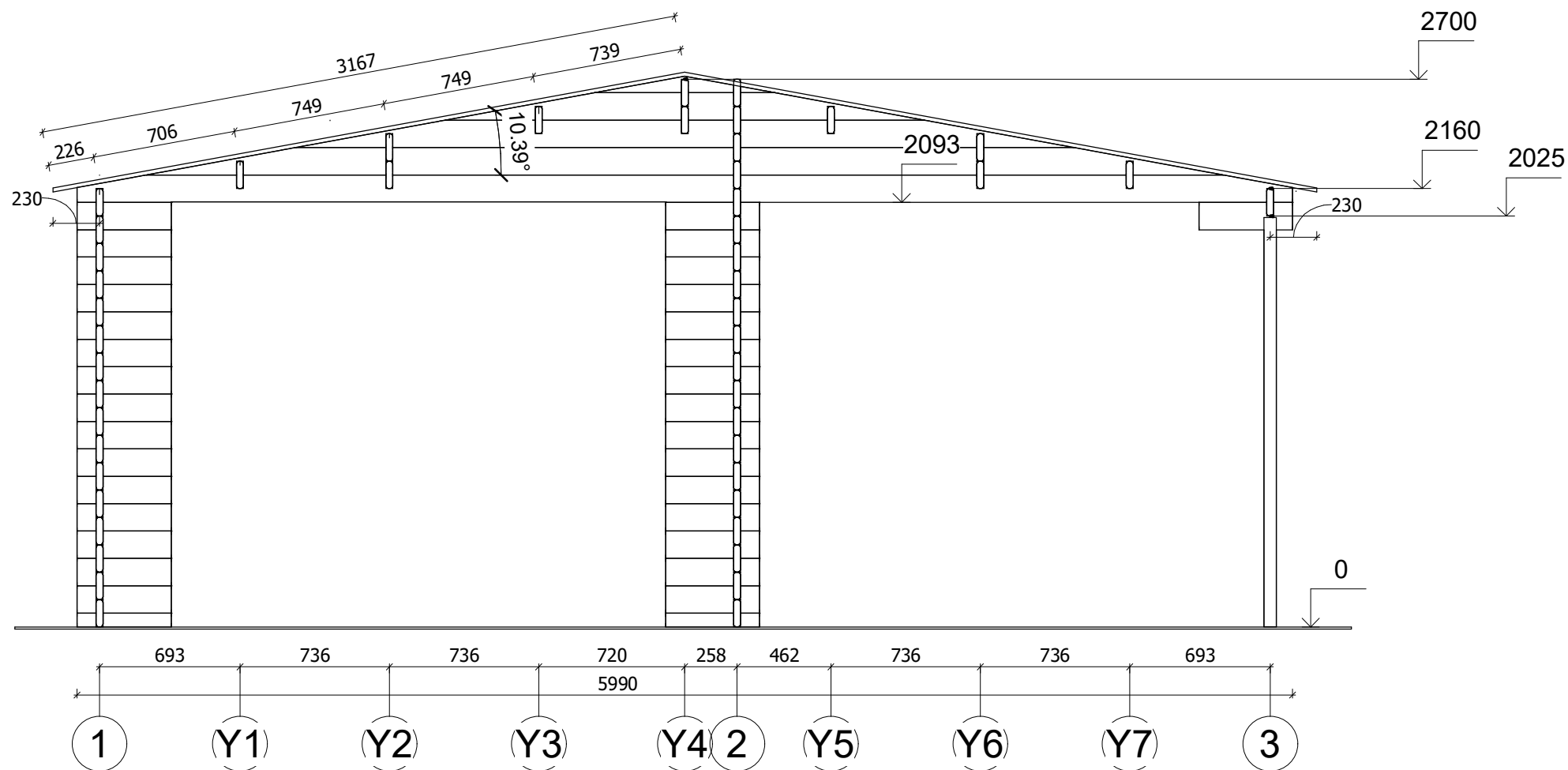

All interior area	22.1 m <sup>2</sup>	Profile	34x135mm	Project	34_GS4_6x6 BK23	Scale
All roof area	37.9m <sup>2</sup>	All terrace	-	2023-08-29 09:13:06	Drawing name	VERTICAL SECTION A-13
						1 : 30





All interior area	22.1 m <sup>2</sup>	Profile	34x135mm	Project	34_GS4_6x6 BK23	Scale
All roof area	37.9m <sup>2</sup>	All terrace	-	2023-08-28 14:13:36	Drawing name	FACADE 13
						1 : 30

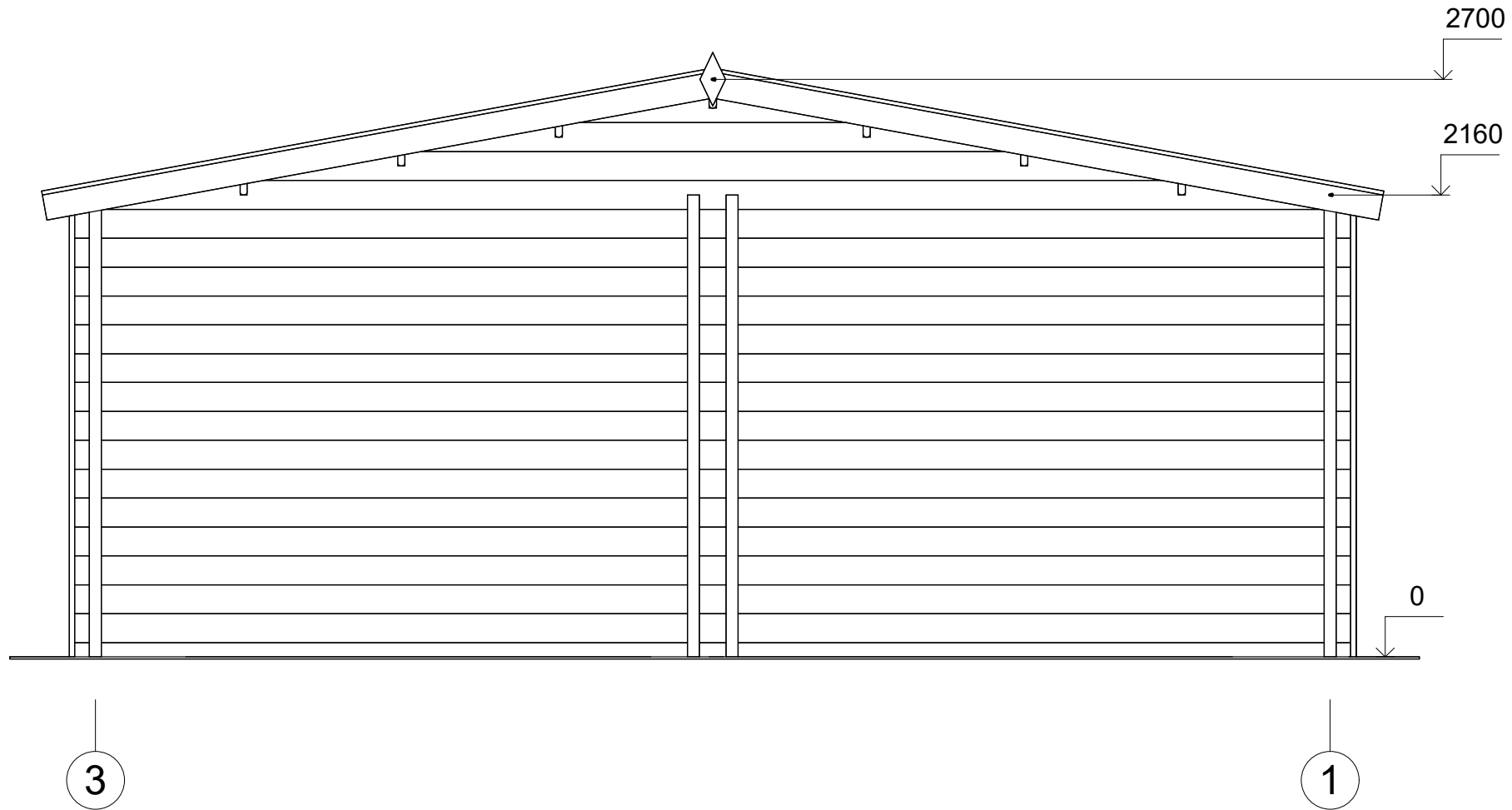

All interior area	22.1 m <sup>2</sup>	Profile	34x135mm	Project	34_GS4_6x6 BK23	Scale
All roof area	37.9m <sup>2</sup>	All terrace	-	2023-08-28 14.13.36	Drawing name	FACADE 31
						1 : 30

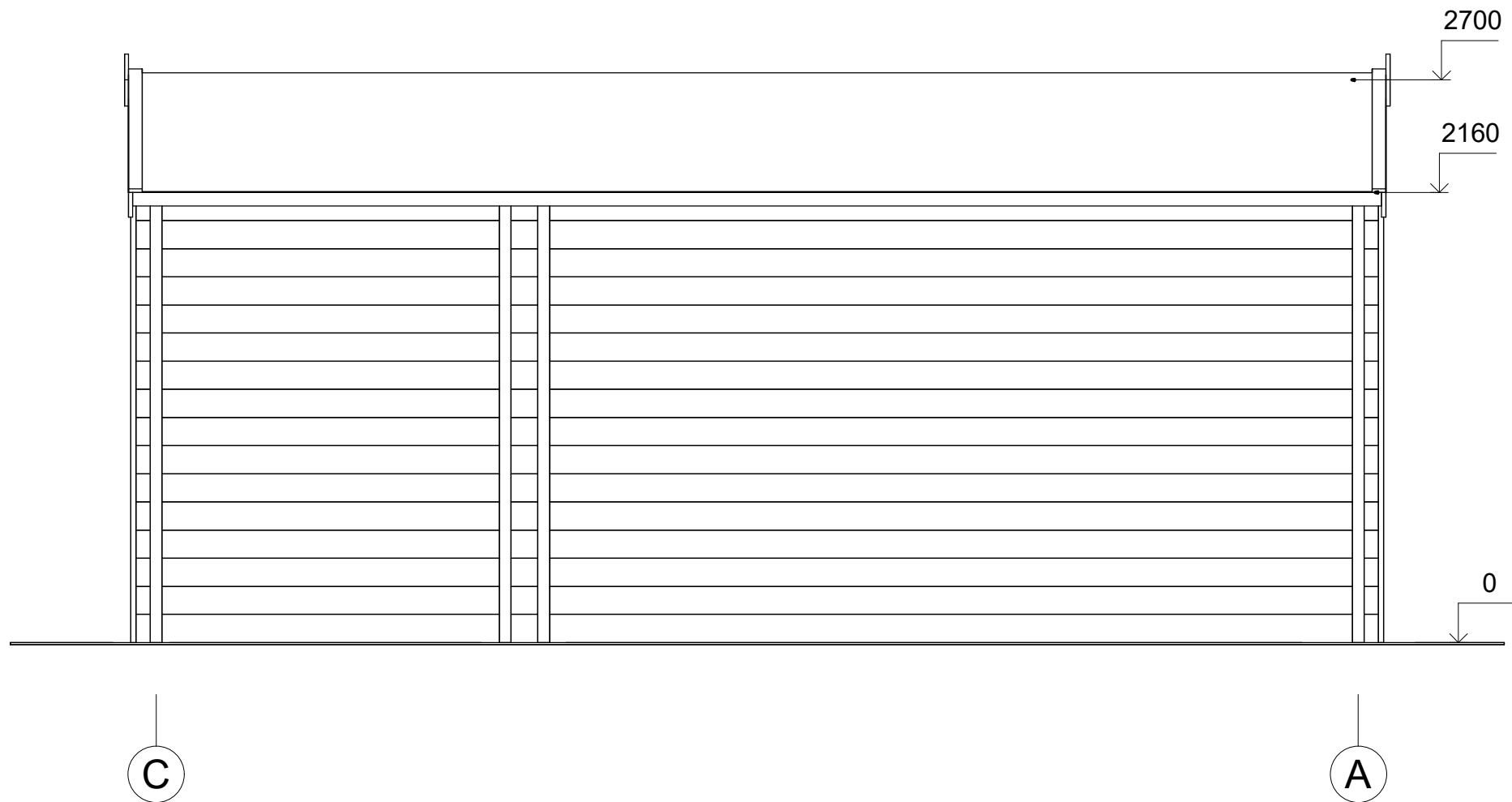

All interior area	22.1 m <sup>2</sup>	Profile	34x135mm	Project	34_GS4_6x6 BK23	Scale	
All roof area	37.9m <sup>2</sup>	All terrace	-	2023-08-28 14:13:36	Drawing name	FACADE CA	1 : 30

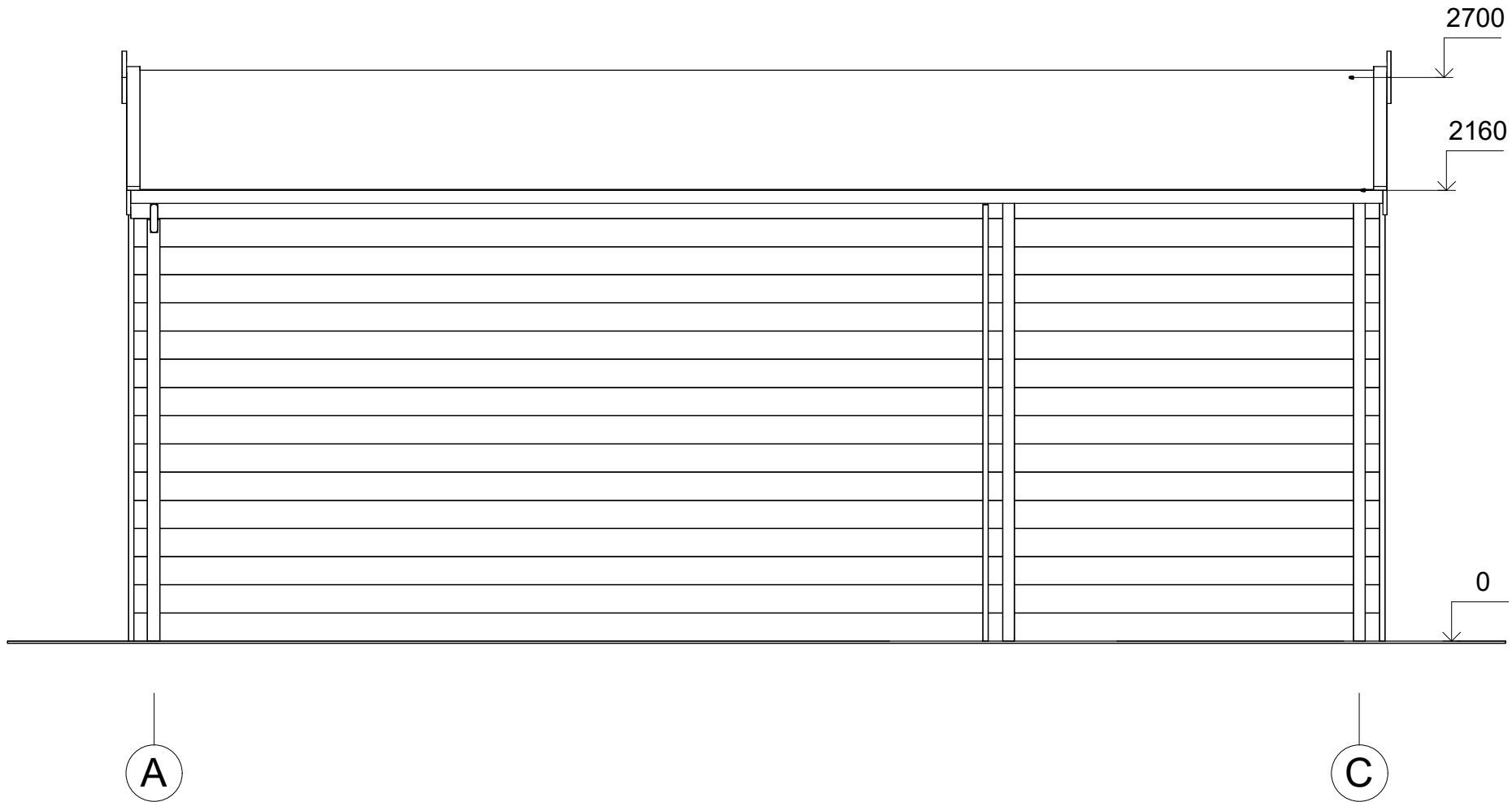

All interior area	22.1 m <sup>2</sup>	Profile	34x135mm	Project	34_GS4_6x6 BK23	Scale
All roof area	37.9m <sup>2</sup>	All terrace	-	2023-08-28 14:13:36	Drawing name	FACADE AC
						1 : 30