



**Domek ogrodowy PAWLOW  
SN13.1  
5 x 4 m, 44 mm, Pełny zestaw  
PREMIUM**

Produkt #SN13.1\_5x4\_44

**19050.00 zł**

20560.00 zł / Zaoszczędzisz : 1510.00 zł

Najniższa cena w ciągu ostatnich 30 dni **20560.00 zł**

Cena obowiązuje przez 15 dni

<https://domkiekoarchitektura.pl/domek-ogrodowy-pawlow-sn13-1>



Opis	WARTOŚĆ
Grubość ścian	44 mm
Wymiary ścian (szerokość x długość)	5 x 4 m
Wysokość ścian	1958 mm
Wysokość do kalenicy	2498 mm
Powierzchnia podłogi	16,6 m <sup>2</sup> + 1,1 m <sup>2</sup> taras
Powierzchnia dachu	22 m <sup>2</sup>
Kąt nachylenia dachu	16 ° odpowiada 29 %
Obliczone obciążenie konstrukcji dachu	150 kg/m <sup>2</sup>
Okna	Szt. / stronę otwarcia sprawdź według rysunków projektu
Drzwi	Szt. / stronę otwarcia sprawdź według rysunków projektu
Bramy garażowe	Szt. / stronę otwarcia sprawdź według rysunków projektu
Zastosowane szkło	Podwójne zespolone
Wypust dachowy	Sprawdź według rysunków projektu
Powierzchnia zewnętrzna ( ściany )	35,6 m <sup>2</sup>
Powierzchnia wewnętrzna (ściany )	40,4 m <sup>2</sup>
Poziom wilgotności drewna	~ 18 %

Wymiary i waga opakowania

H 860 x B 1200 x L 5000 mm = 1520 kg

## Zestaw produktu

S

- Hydroizolacja na fundament pod podwaliny
- Podwaliny fundamentów płaskich
- Deska podłogowa grubości ok 18 mm z pióro wpustem
- Zestaw listwy przypodłogowej
- Zestaw profilowanych balików ścian:
  - Balik 44 mm z podwójnym piórem wpust
- Schody lub drabina na antresolę lub piętro, zmienna w zależności od planów i modelu
- Podłoga piętra z litego drewna grubości ok 18 mm z pióro wpustem
- Deska dachowa grubości ok 18 mm z pióro wpustem
- Zestaw elementów wykończeniowych z drewna: deska czołowa dachu, dekoracja dachu, deska czołowa więźby dachowej oraz listwa przysufitowa
- Papa bitumiczna na pokrycie dachowe w rolkach, przybijana
- Zestaw elementów montażowych
- Materiały uszczelniające: taśma do uszczelniania drzwi, okien oraz narożników od wewnątrz; silikon do narożników na zewnątrz oraz uszczelniania ścian
- Próg metalowy do drzwi wejściowych
- Zestaw okien i drzwi z podwójną szybą, drzwi wewnętrzne całkowicie drewniane. Stronę otwarcia drzwi i okien prosimy sprawdzić według rysunków projektu
- Podwójna uszczelka gumowa do dodatkowej ochrony okien i drzwi przed deszczem i wiatrem oraz zestaw zamków i klamek
- Zestaw do montażu tarasu z deski grubości ok 18 mm

Tel.: +48 856 723 031

Kontakt mailowy: [sklep@domkiekoarchitektura.pl](mailto:sklep@domkiekoarchitektura.pl)  
[www.domkiekoarchitektura.pl](http://www.domkiekoarchitektura.pl)



# 3D WIZUALIZACJA

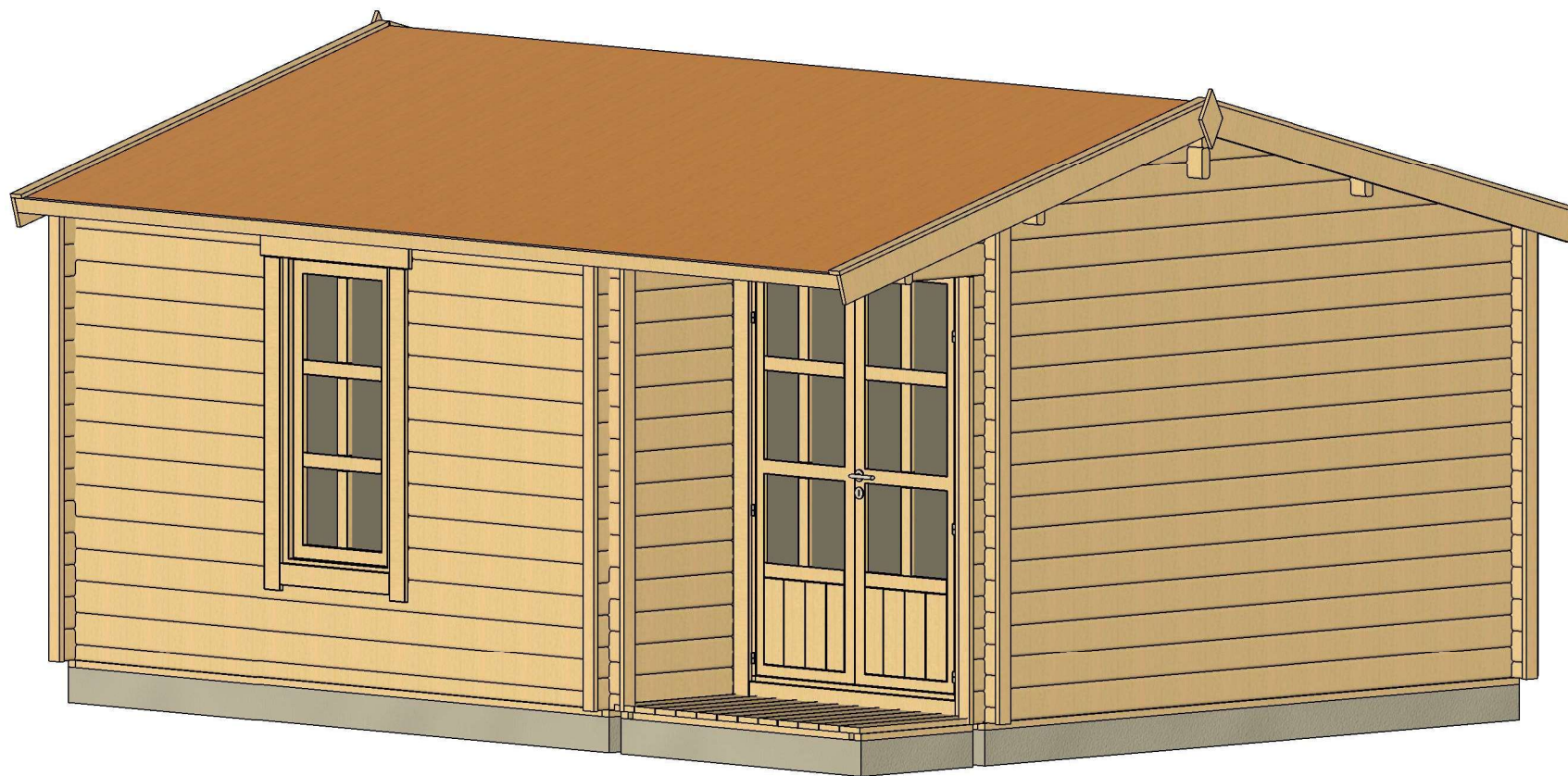

All interior area	16.6 m <sup>2</sup>	Profile	44x135mm	Project	44_SN13.1_5X4 BK23	Scale
All roof area	22.0 m <sup>2</sup>	All terrace	1.1 m <sup>2</sup>	2023-04-26 09:30:58	Drawing name	3D VISUALIZATION 1

# 3D WIZUALIZACJA

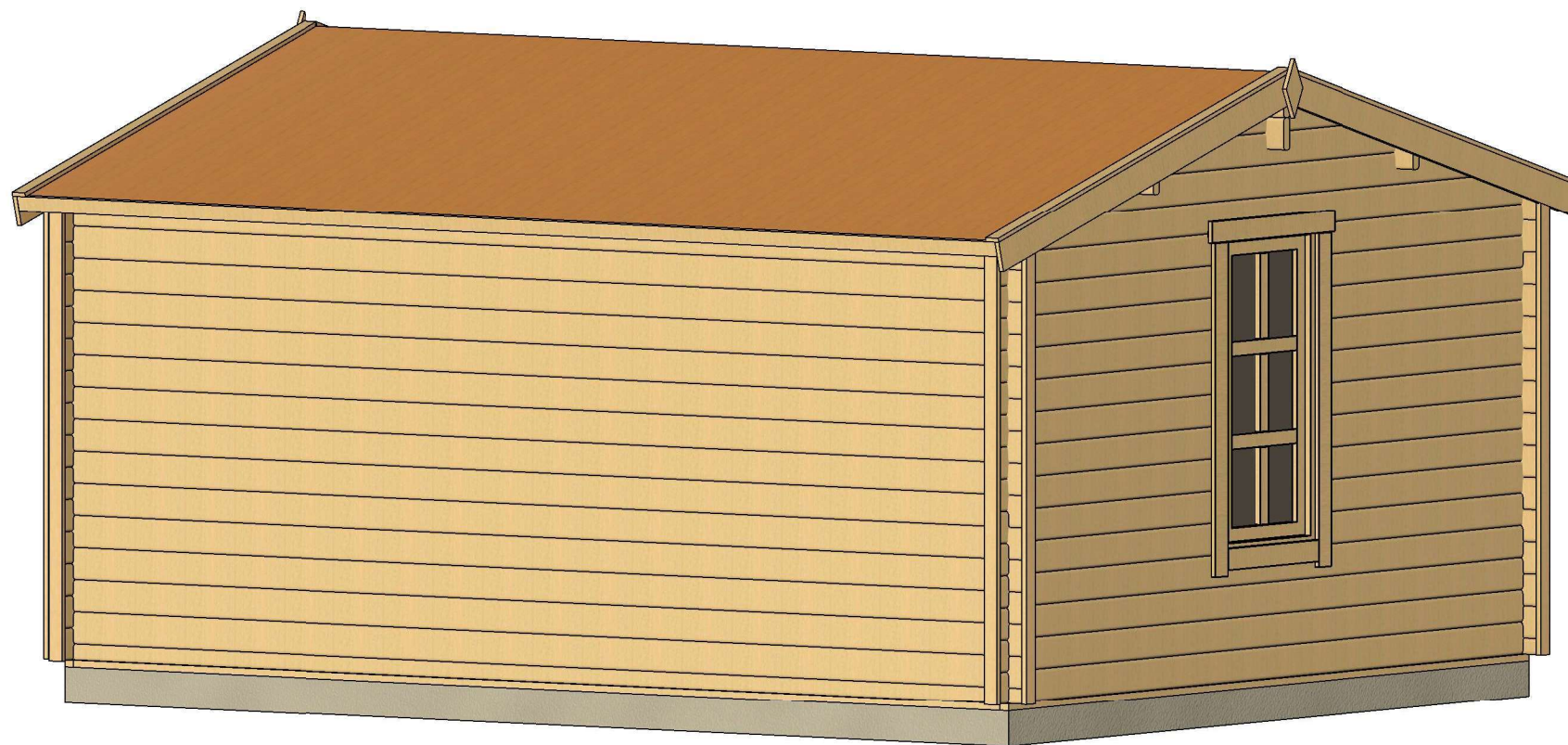

All interior area	16.6 m <sup>2</sup>	Profile	44x135mm	Project	44_SN13.1_5X4 BK23	Scale
All roof area	22.0 m <sup>2</sup>	All terrace	1.1 m <sup>2</sup>	2023-04-26 09:31:00	Drawing name	3D VISUALIZATION 2

# PLAN FUNDAMENTU

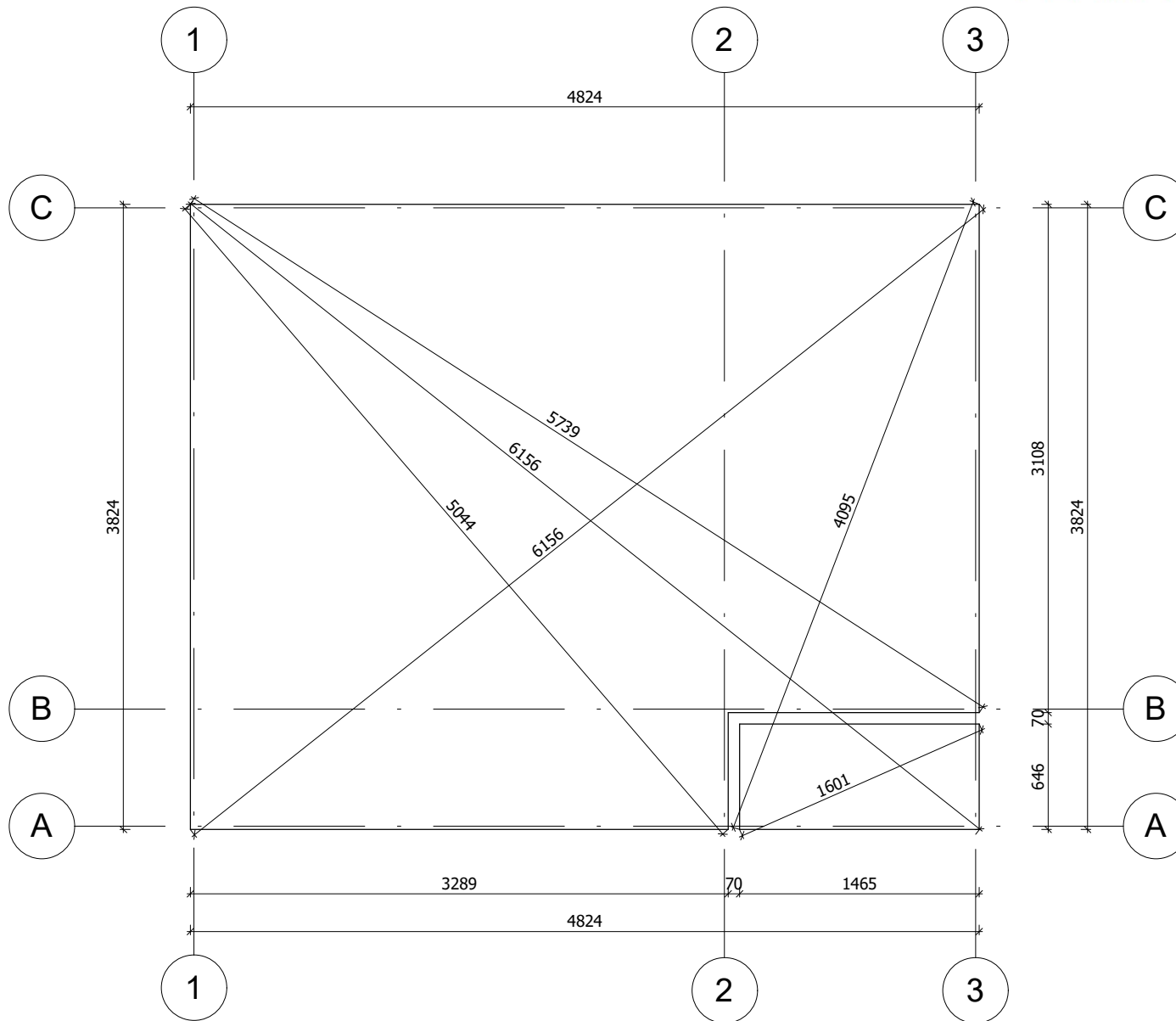

Fundament należy wykonać zgodnie z wymiarami planu, aby zapobiec wszelkim wewnętrznym zaburzeniom w konstrukcji (infiltracja wody, odkształcenie konstrukcji itp.) Nasze projekty muszą być montowane na fundamencie o maksymalnym nachyleniu 10mm na 10m.

All interior area	16.6 m <sup>2</sup>	Profile	44x135mm	Project	44_SN13.1_5X4 BK23	Scale
All roof area	22.0 m <sup>2</sup>	All terrace	1.1 m <sup>2</sup>	2023-04-26 09:07:34	Drawing name	BASE SIZE
						1 : 40



# PRZEKROJ

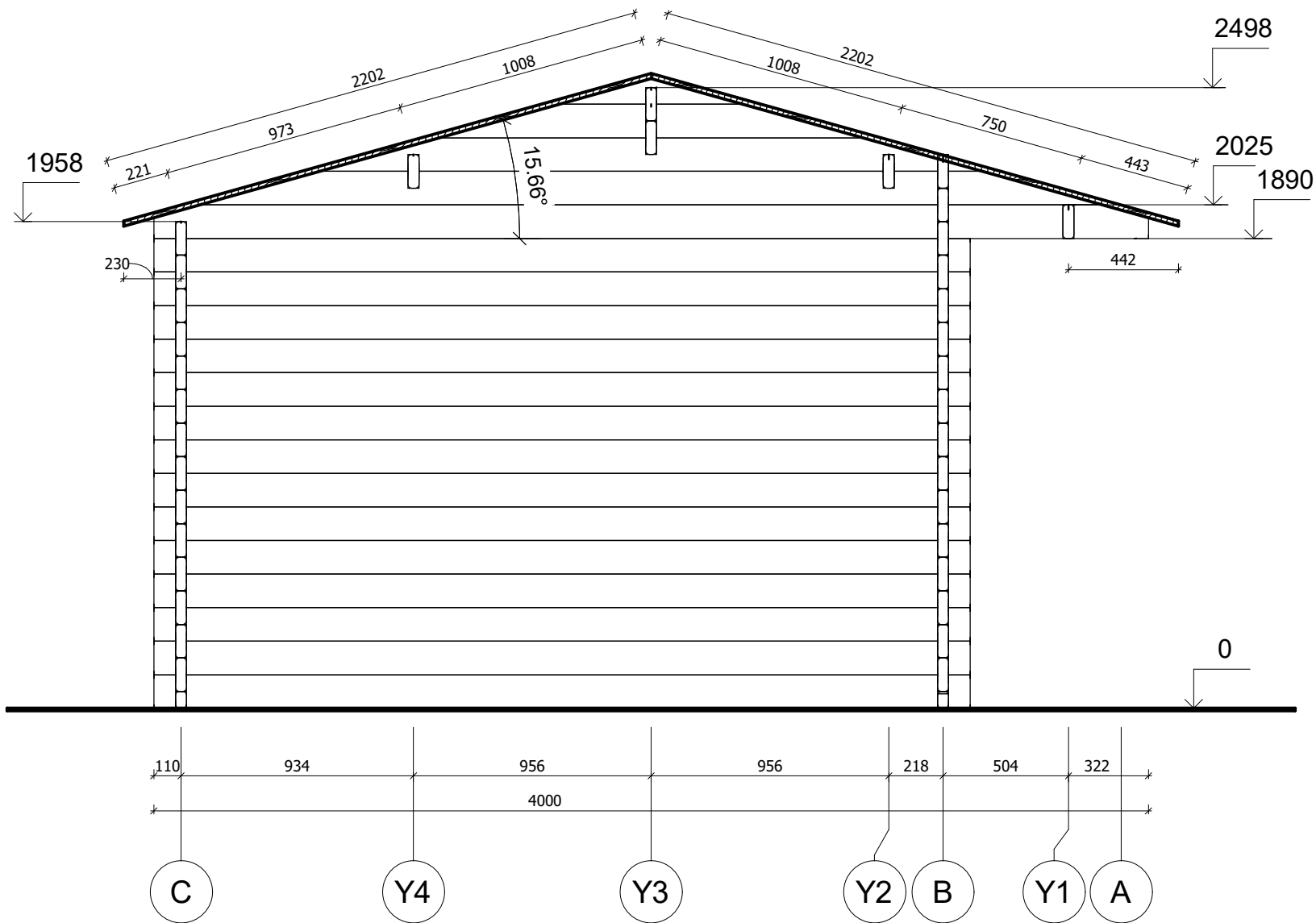

All interior area	16.6 m <sup>2</sup>	Profile	44x135mm	Project	44_SN13.1_5X4 BK23	Scale
All roof area	22.0 m <sup>2</sup>	All terrace	1.1 m <sup>2</sup>	2023-04-26 09:54:07	Drawing name	VERTICAL SECTION 3-CA
						1 : 25



# ELEWACJE

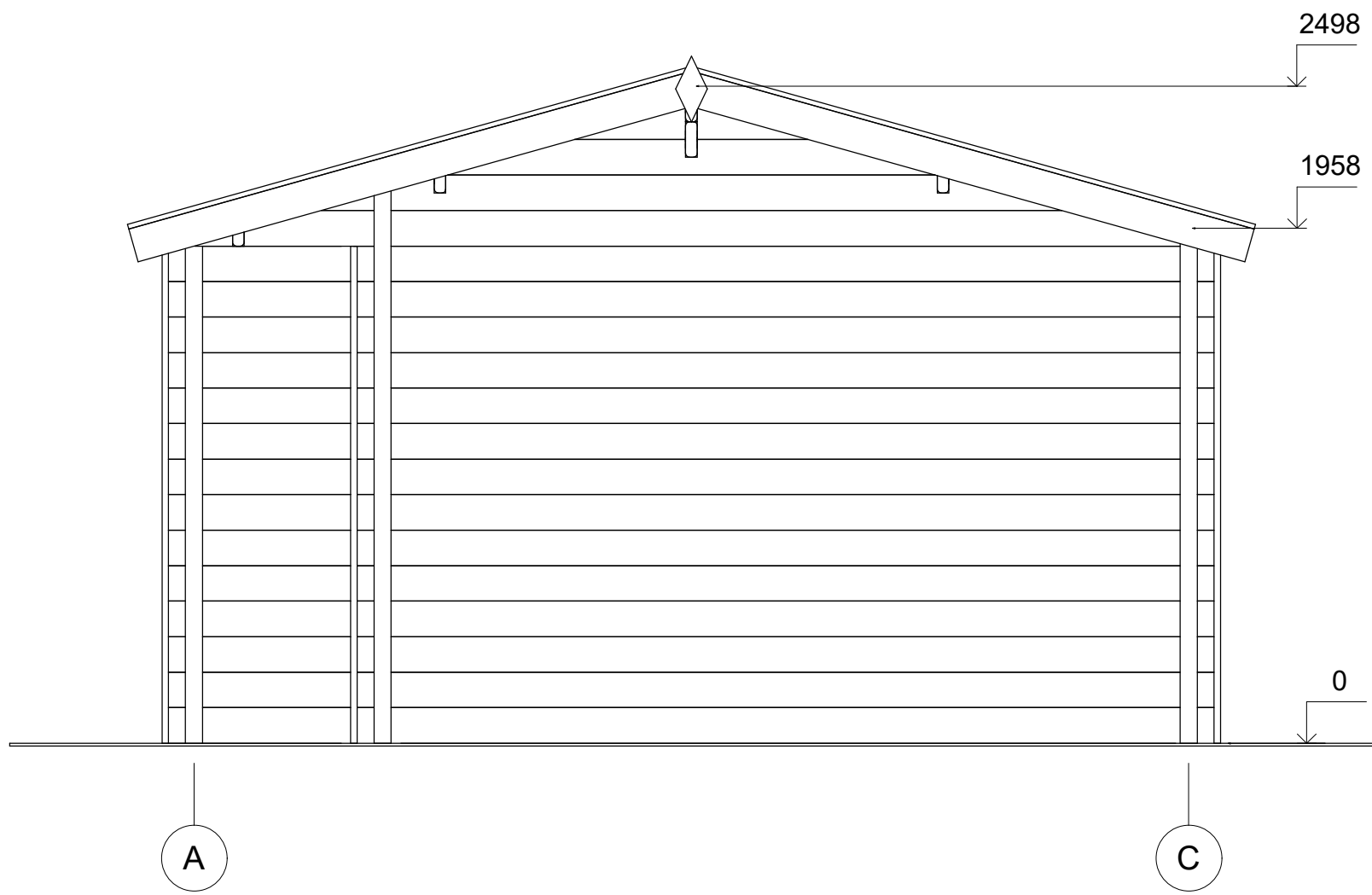

All interior area	16.6 m <sup>2</sup>	Profile	44x135mm	Project	44_SN13.1_5X4 BK23	Scale	
All roof area	22.0 m <sup>2</sup>	All terrace	1.1 m <sup>2</sup>	2023-04-26 09:35:17	Drawing name	FACADE AC	1 : 25

# ELEWACJE



All interior area	16.6 m <sup>2</sup>	Profile	44x135mm	Project	44_SN13.1_5X4 BK23	Scale	
All roof area	22.0 m <sup>2</sup>	All terrace	1.1 m <sup>2</sup>	2023-04-26 09:35:17	Drawing name	FACADE 31	1 : 25

# ELEWACJE



All interior area	16.6 m <sup>2</sup>	Profile	44x135mm	Project	44_SN13.1_5X4 BK23	Scale	
All roof area	22.0 m <sup>2</sup>	All terrace	1.1 m <sup>2</sup>	2023-04-26 09:35:18	Drawing name	FACADE 13	1 : 25

# ELEWACJE

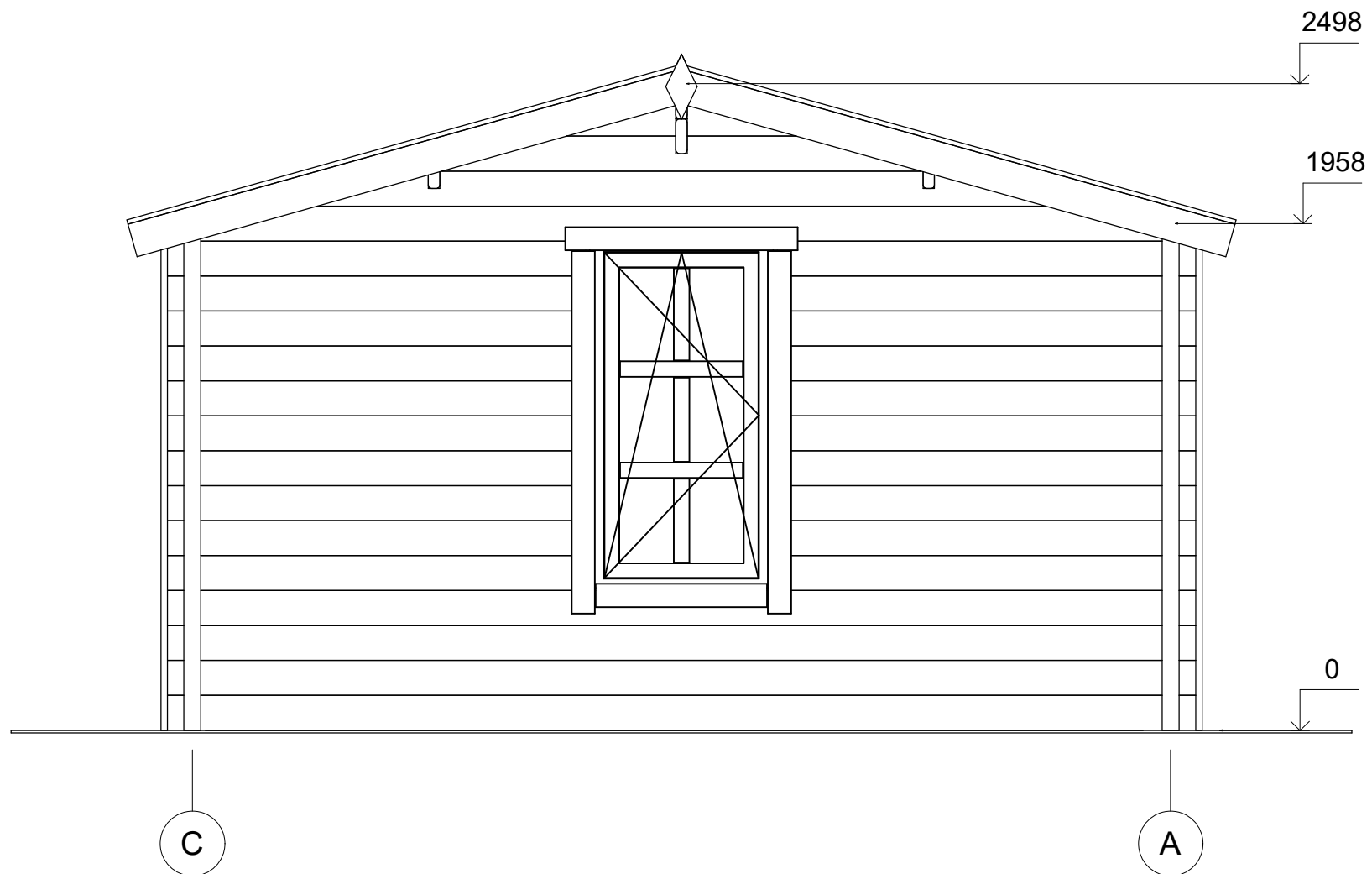

All interior area	16.6 m <sup>2</sup>	Profile	44x135mm	Project	44_SN13.1_5X4 BK23	Scale	
All roof area	22.0 m <sup>2</sup>	All terrace	1.1 m <sup>2</sup>	2023-04-26 09:35:18	Drawing name	FACADE CA	1 : 25