



Domek ogrodowy RYKI SN15
5 x 4 m, 44 mm, Pełny zestaw
PREMIUM

Produkt #SN15_5x4_44

18990.00 zł

~~20460.00 zł~~ / Zaoszczędzisz : 1470.00 zł

Najniższa cena w ciągu ostatnich 30 dni **20460.00 zł**

Cena obowiązuje przez 15 dni

<https://domkiekoarchitektura.pl/domek-ogrodowy-ryki-sn15>



Opis	WARTOŚĆ
Grubość ścian	44 mm
Wymiary ścian (szerokość x długość)	5 x 4 m
Wysokość ścian	1890 mm
Wysokość do kalenicy	2430 mm
Powierzchnia podłogi	17,7 m ²
Powierzchnia dachu	22,7 m ²
Kąt nachylenia dachu	13 ° odpowiada 23 %
Obliczone obciążenie konstrukcji dachu	150 kg/m ²
Okna	Szt. / stronę otwarcia sprawdź według rysunków projektu
Drzwi	Szt. / stronę otwarcia sprawdź według rysunków projektu
Bramy garażowe	Szt. / stronę otwarcia sprawdź według rysunków projektu
Zastosowane szkło	Podwójne zespolone
Wypust dachowy	Sprawdź według rysunków projektu
Powierzchnia zewnętrzna (ściany)	32,9 m ²
Powierzchnia wewnętrzna (ściany)	41,9 m ²
Poziom wilgotności drewna	~ 18 %

Wymiary i waga opakowania

H 870 x B 1200 x L 5000 mm = 1490 kg

Zestaw produktu

S

- Hydroizolacja na fundament pod podwaliny
- Podwaliny fundamentów płaskich
- Deska podłogowa grubości ok 18 mm z pióro wpustem
- Zestaw listwy przypodłogowej
- Zestaw profilowanych balików ścian:
 - Balik 44 mm z podwójnym piórem wpust
- Schody lub drabina na antresolę lub piętro, zmienna w zależności od planów i modelu
- Podłoga piętra z litego drewna grubości ok 18 mm z pióro wpustem
- Deska dachowa grubości ok 18 mm z pióro wpustem
- Zestaw elementów wykończeniowych z drewna: deska czołowa dachu, dekoracja dachu, deska czołowa więźby dachowej oraz listwa przysufitowa
- Papa bitumiczna na pokrycie dachowe w rolkach, przybijana
- Zestaw elementów montażowych
- Materiały uszczelniające: taśma do uszczelniania drzwi, okien oraz narożników od wewnątrz; silikon do narożników na zewnątrz oraz uszczelniania ścian
- Próg metalowy do drzwi wejściowych
- Zestaw okien i drzwi z podwójną szybą, drzwi wewnętrzne całkowicie drewniane. Stronę otwarcia drzwi i okien prosimy sprawdzić według rysunków projektu
- Podwójna uszczelka gumowa do dodatkowej ochrony okien i drzwi przed deszczem i wiatrem oraz zestaw zamków i klamek
- Zestaw do montażu tarasu z deski grubości ok 18 mm

Tel.: +48 856 723 031

Kontakt mailowy: sklep@domkieoarchitektura.pl
www.domkieoarchitektura.pl

3D WIZUALIZACJA

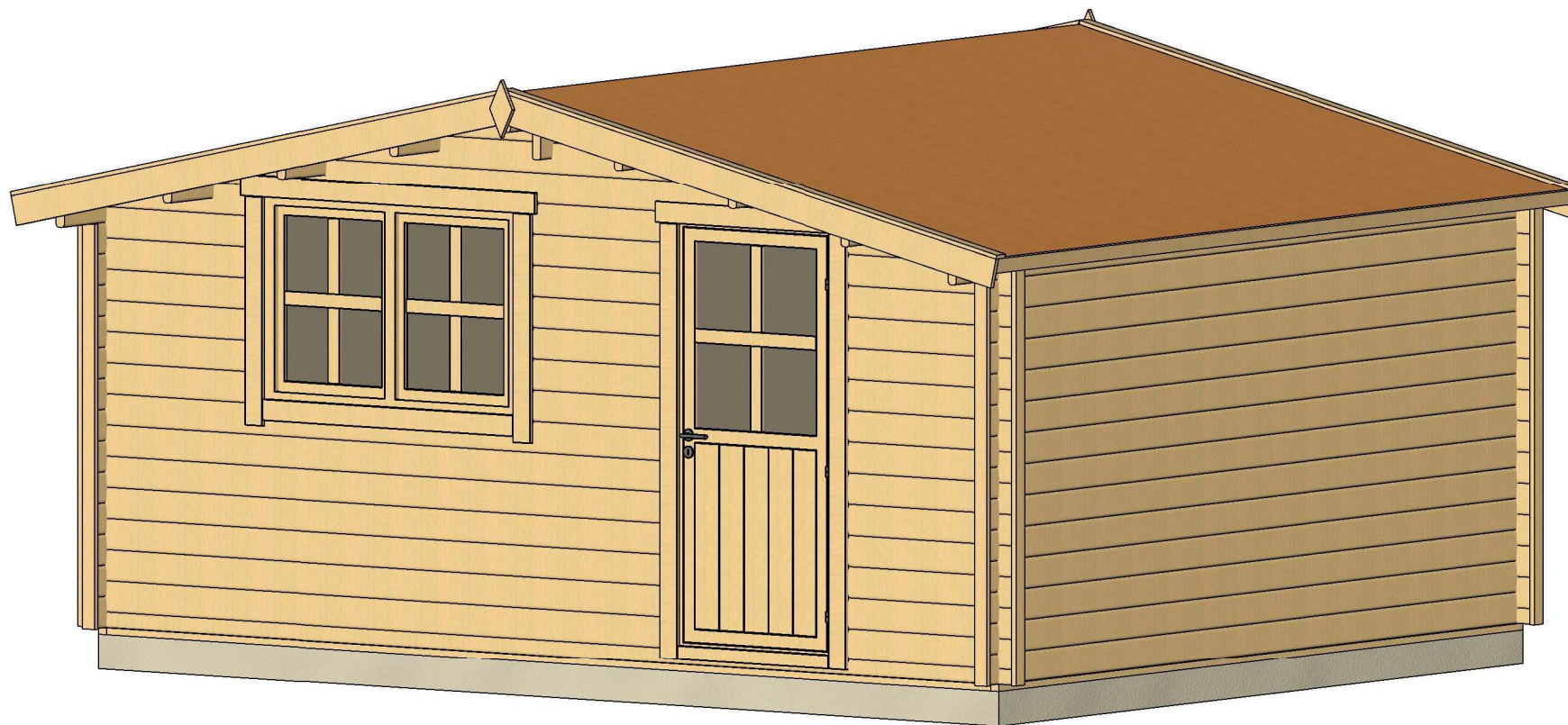

All interior area	17.7 m ²	Profile	44x135mm	Project	44_SN15_5x4 BK23	Scale
All roof area	22.7 m ²	All terrace		2023-05-04 08:28:55	Drawing name	3D VISUALIZATION

3D WIZUALIZACJA

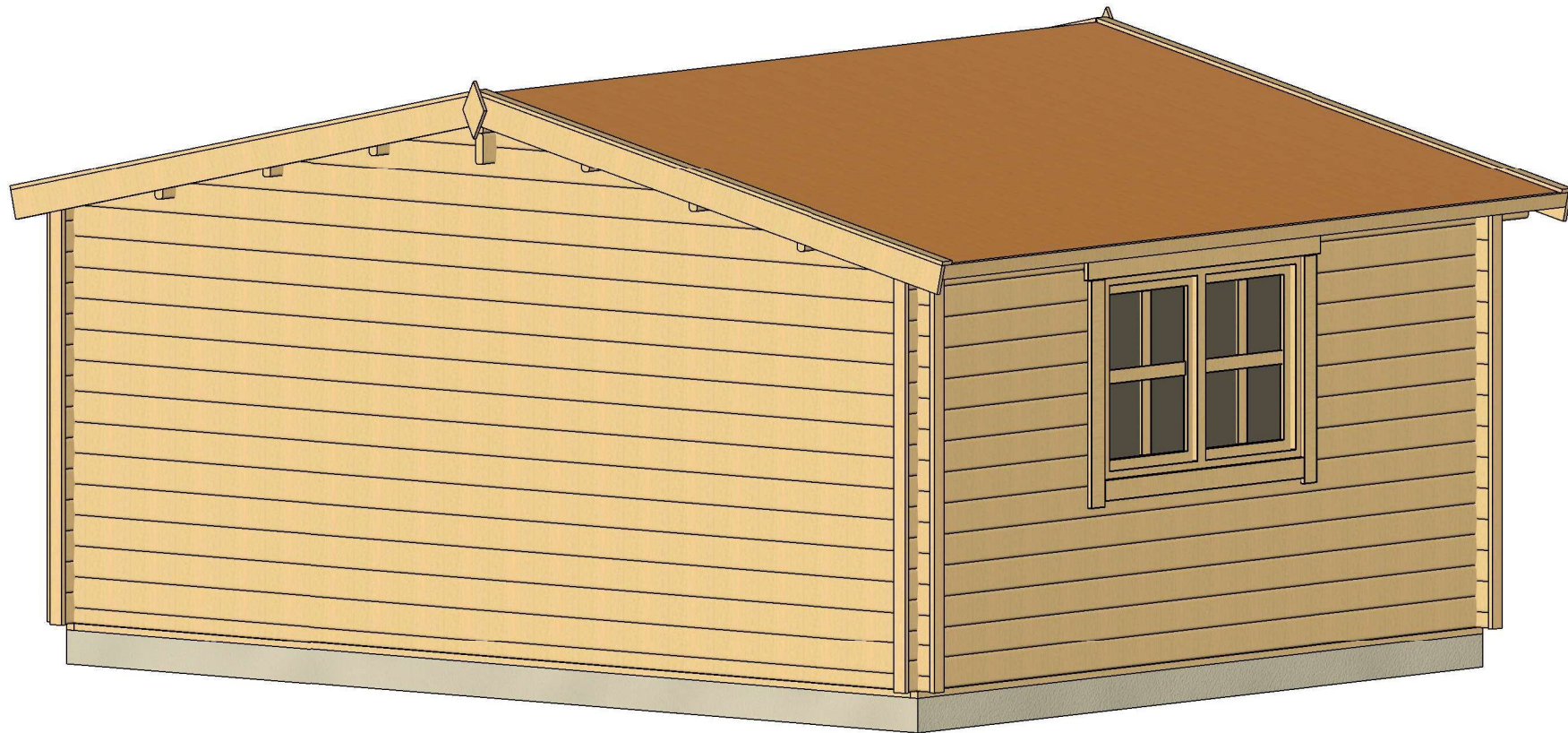

All interior area	17.7 m ²	Profile	44x135mm	Project	44_SN15_5x4 BK23	Scale
All roof area	22.7 m ²	All terrace		2023-05-04 08:28:56	Drawing name	3D VISUALIZATION 2

PLAN FUNDAMENTU

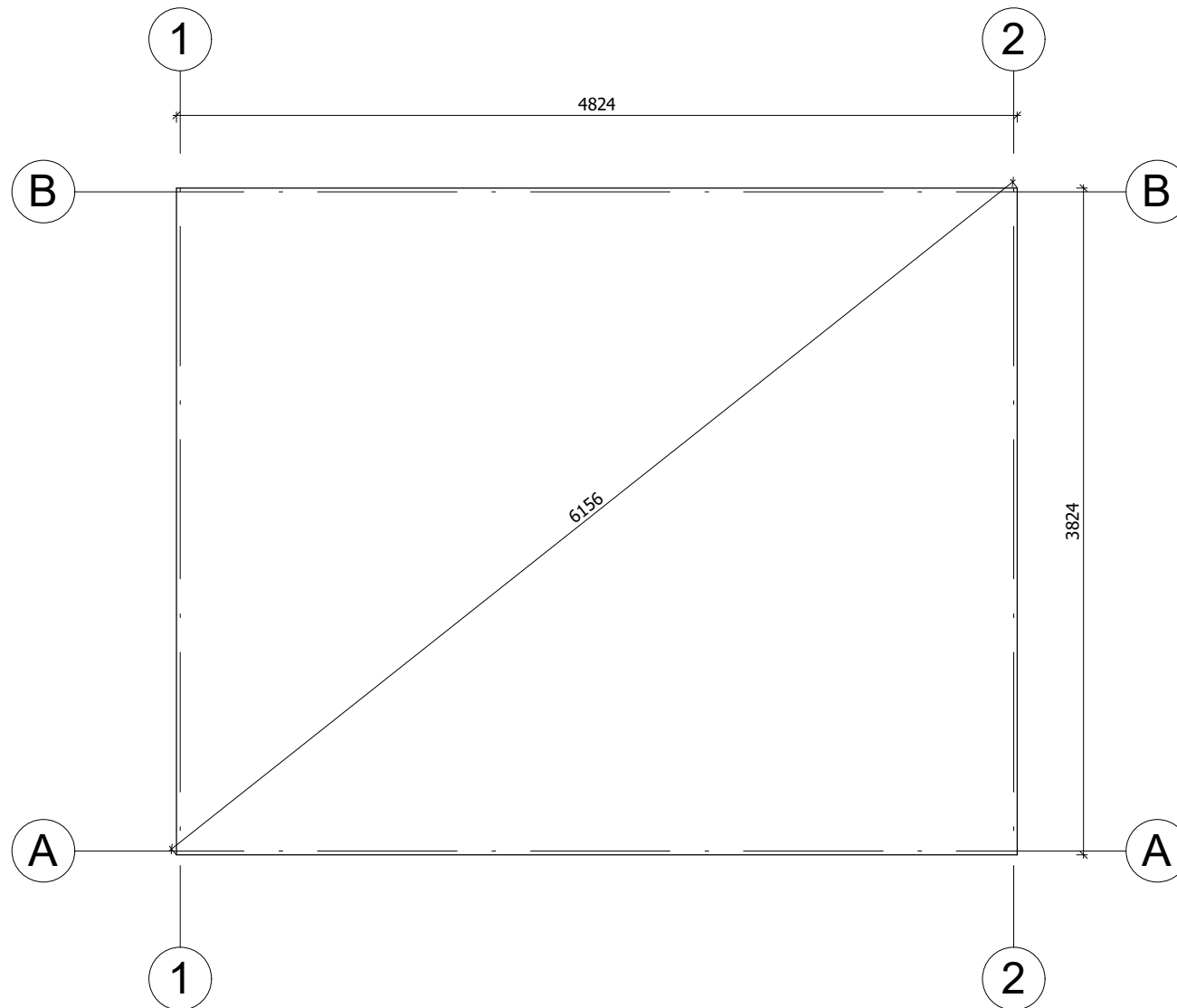

Fundament należy wykonać zgodnie z wymiarami planu, aby zapobiec wszelkim wewnętrznym zaburzeniom w konstrukcji (infiltracja wody, odkształcenie konstrukcji itp.) Nasze projekty muszą być montowane na fundamencie o maksymalnym nachyleniu 10mm na 10m.

All interior area	17.7 m ²	Profile	44x135mm	Project	44_SN15_5x4 BK23	Scale	
All roof area	22.7 m ²	All terrace		2023-05-04 08:37:55	Drawing name	BASE SIZE	1 : 40

RZUT PLANU

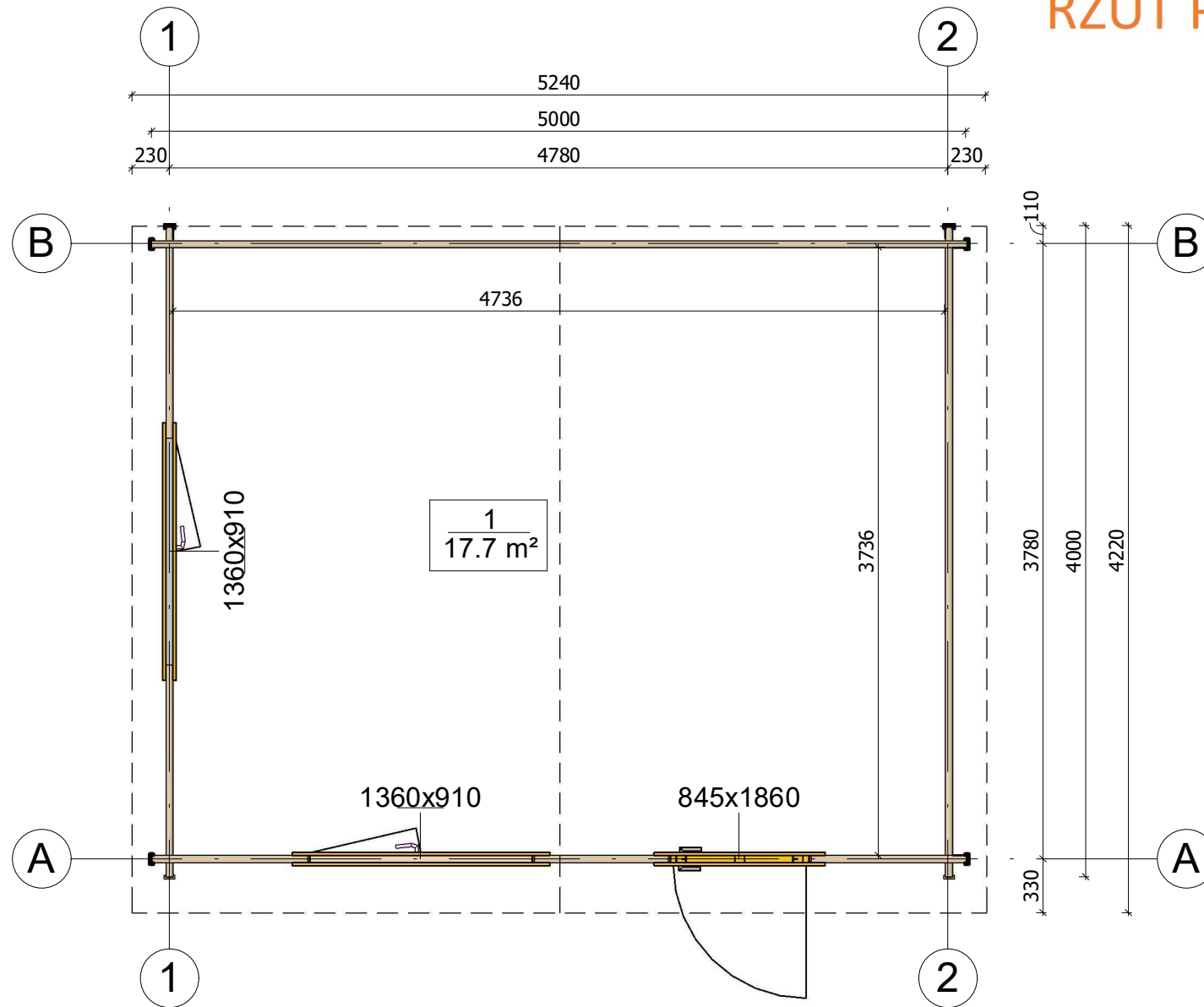

All interior area	17.7 m ²	Profile	44x135mm	Project	44_SN15_5x4 BK23	Scale
All roof area	22.7 m ²	All terrace		2023-05-04 08:53:56	Drawing name	1 FLOOR PLAN
						1 : 40

PRZEKROJ

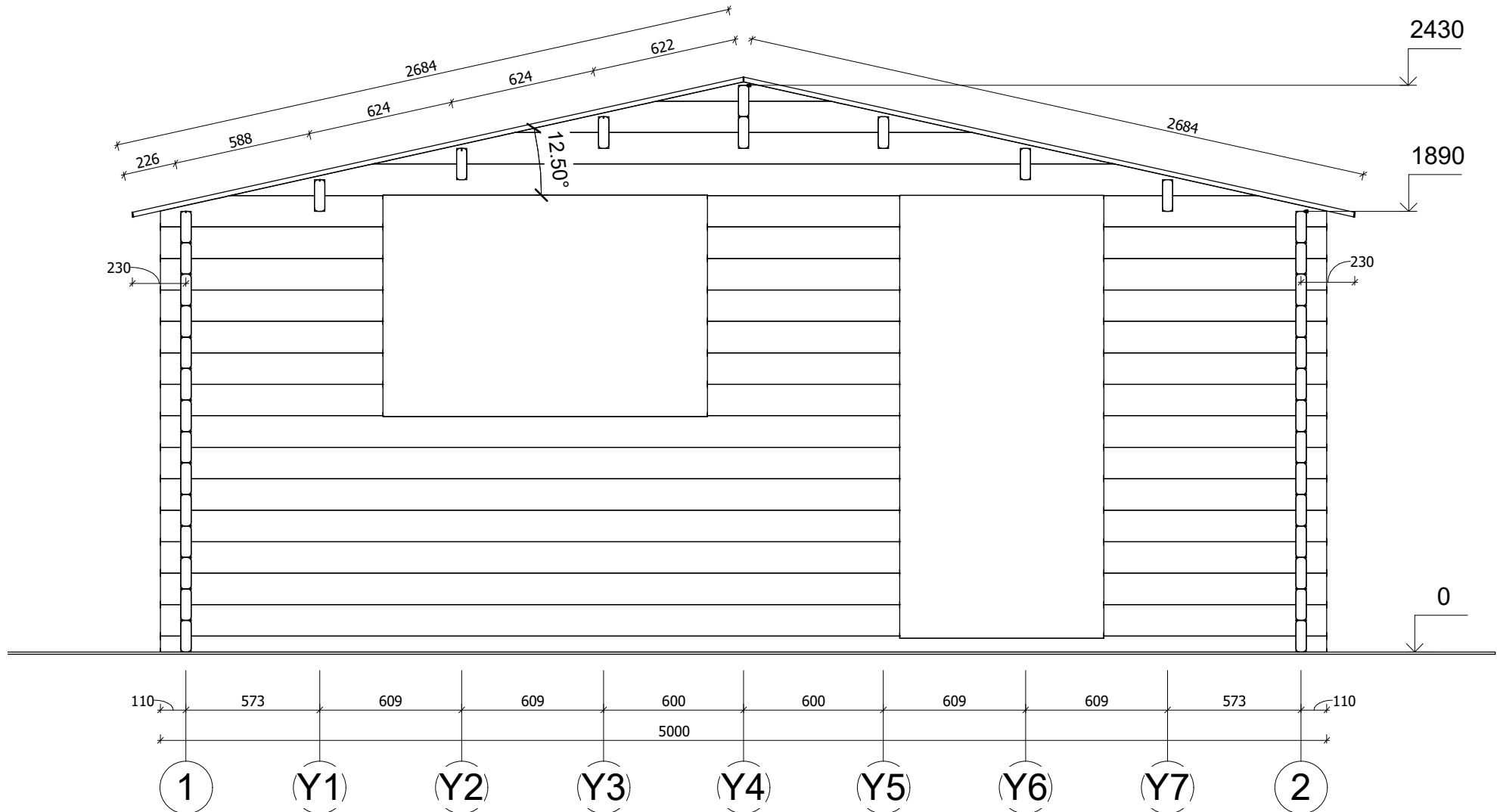

All interior area	17.7 m ²	Profile	44x135mm	Project	44_SN15_5x4 BK23	Scale
All roof area	22.7 m ²	All terrace		2023-05-04 08:48:58	Drawing name	VERTICAL SECTION A-12
						1 : 25

ELEWACJE

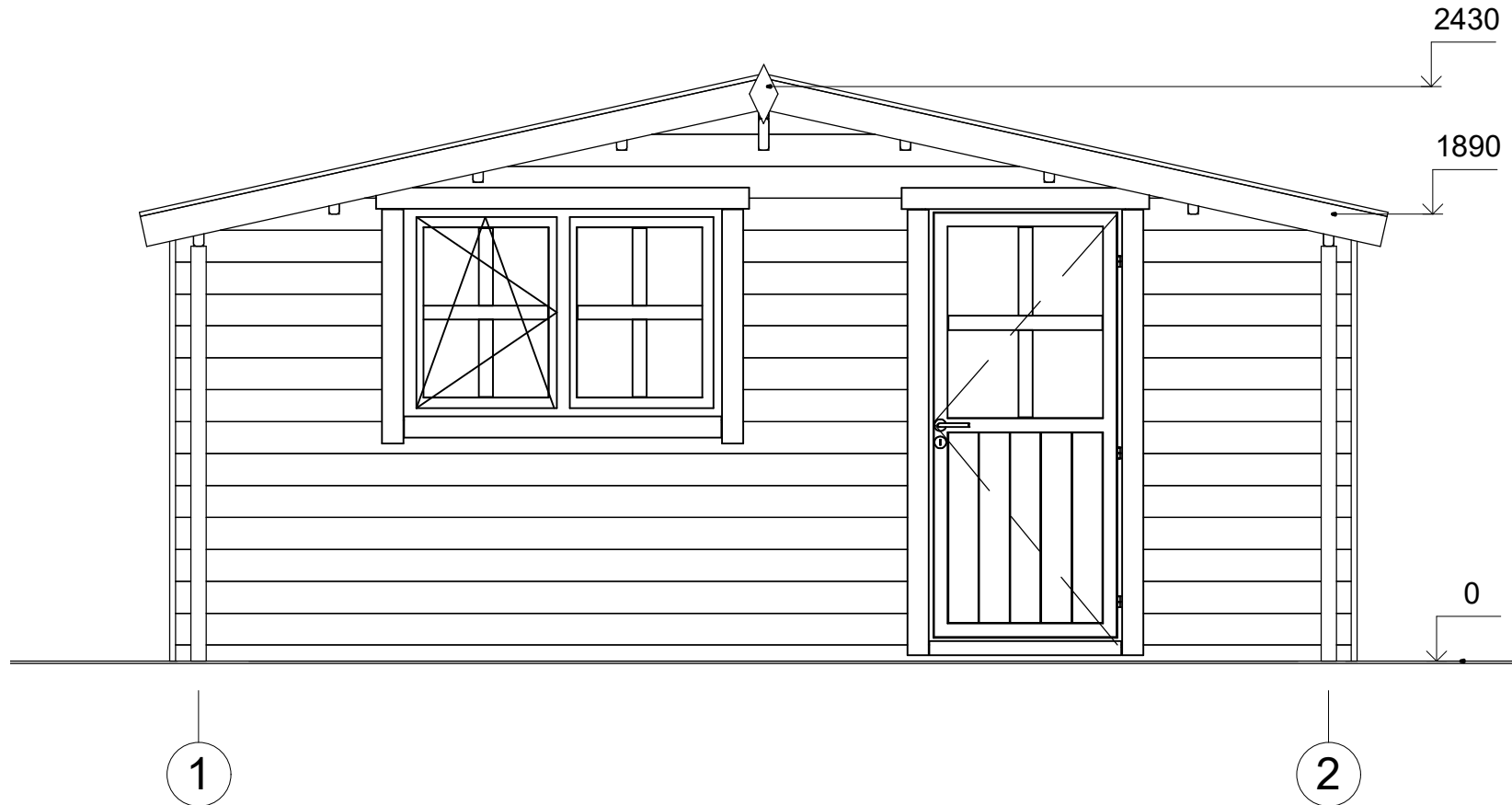

All interior area	17.7 m ²	Profile	44x135mm	Project	44_SN15_5x4 BK23	Scale	
All roof area	22.7 m ²	All terrace		2023-05-04 09:03:17	Drawing name	FACADE 12	1 : 30

ELEWACJE

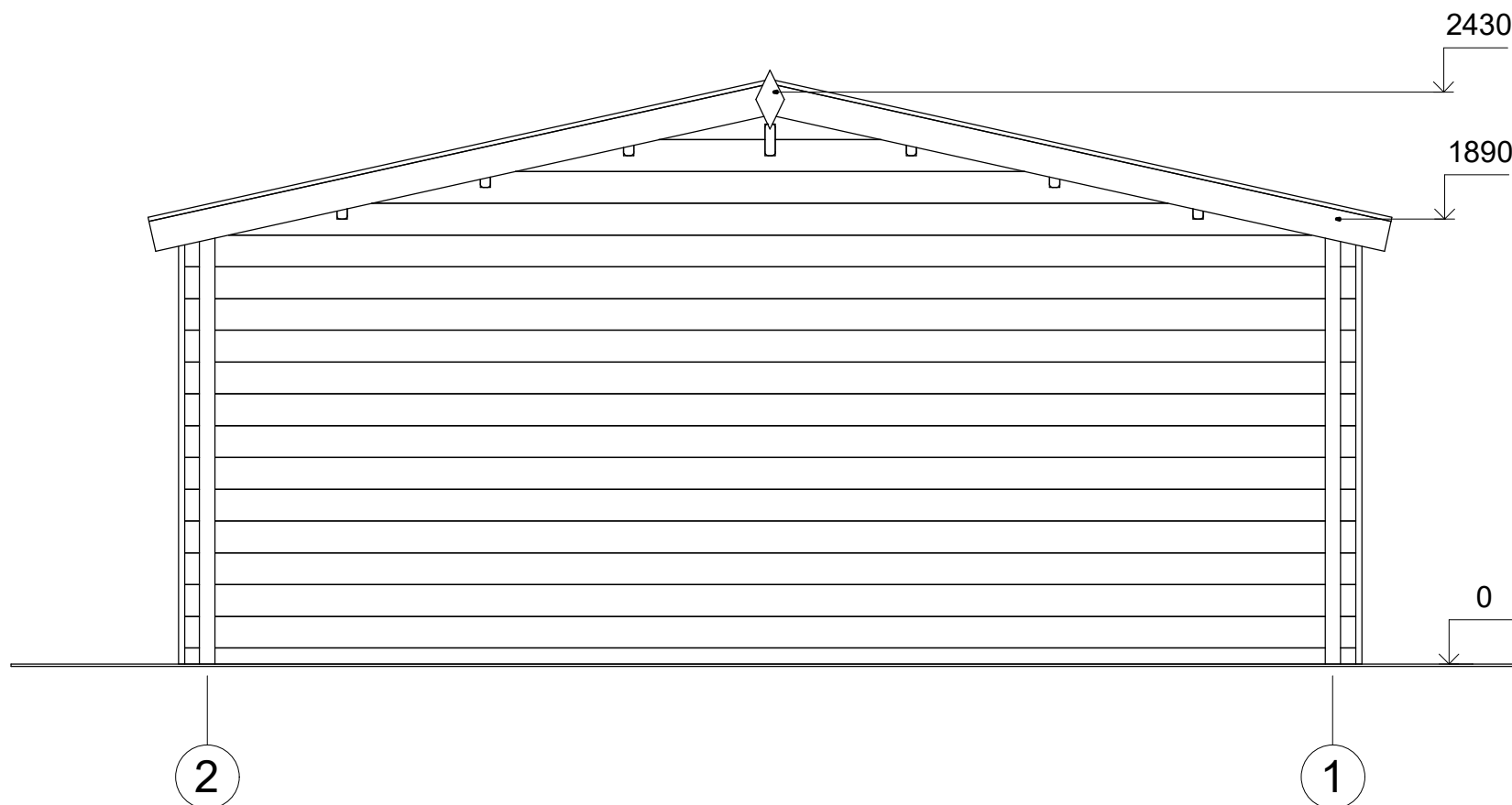

All interior area	17.7 m ²	Profile	44x135mm	Project	44_SN15_5x4 BK23	Scale	
All roof area	22.7 m ²	All terrace		2023-05-04 09:03:17	Drawing name	FACADE 21	1 : 30

ELEWACJE

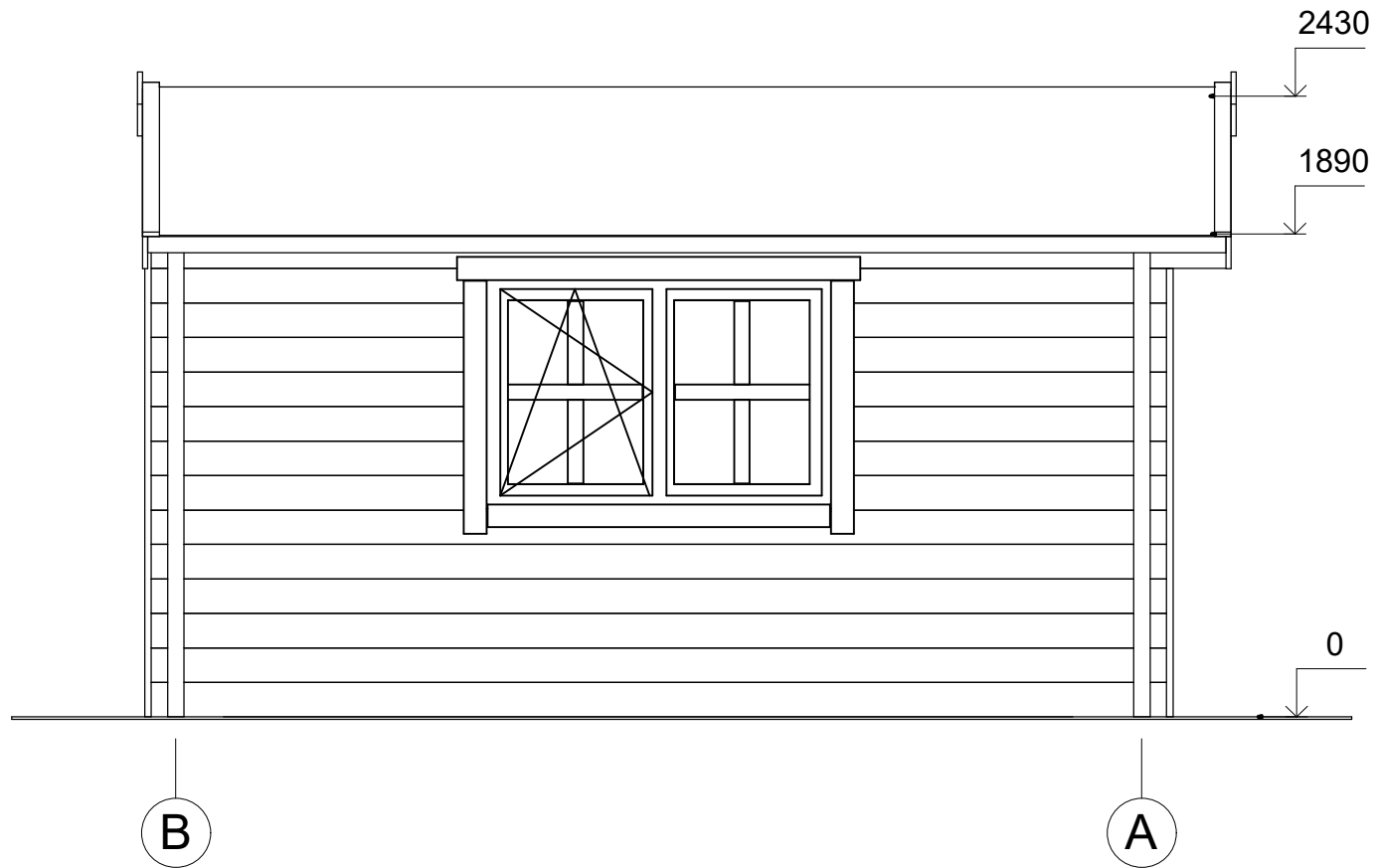

All interior area	17.7 m2	Profile	44x135mm	Project	44_SN15_5x4 BK23	Scale
All roof area	22.7 m2	All terrace		2023-05-04 09:03:18	Drawing name	FACADE BA
						1 : 30

ELEWACJE

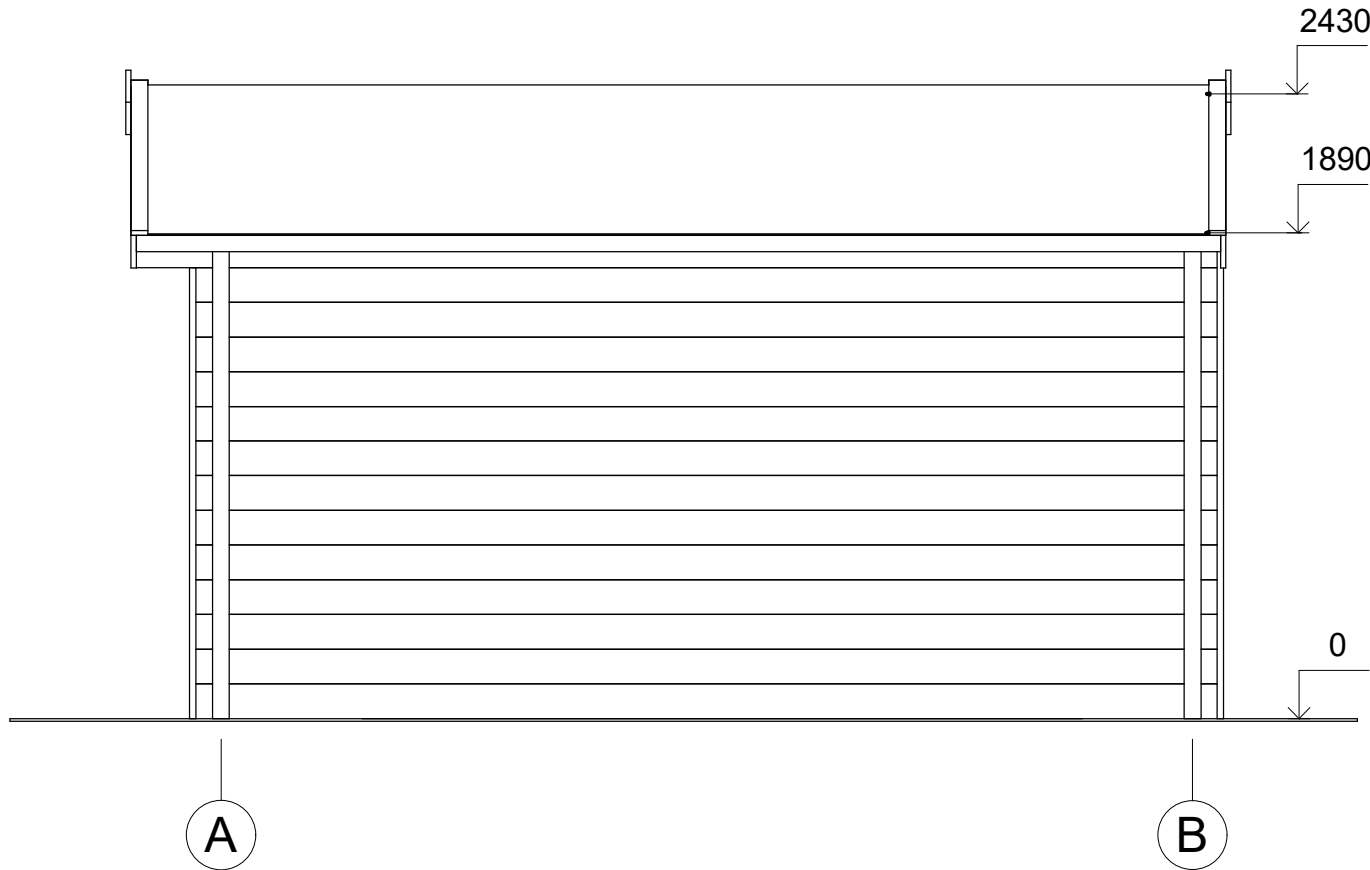

All interior area	17.7 m2	Profile	44x135mm	Project	44_SN15_5x4 BK23	Scale
All roof area	22.7 m2	All terrace		2023-05-04 09:03:18	Drawing name	FACADE AB
						1 : 30