



**Domek ogrodowy SILEC SN15.2**  
**5 x 5 m, 44 mm, Pełny zestaw**  
**PREMIUM**

Produkt #SN15.2\_5x5\_44

**21870.00 zł**

23360.00 zł / Zaoszczędzisz : 1490.00 zł

Najniższa cena w ciągu ostatnich 30 dni **23360.00 zł**

Cena obowiązuje przez 15 dni

<https://domkiekoarchitektura.pl/domek-ogrodowy-silec-sn15-2>



Opis	WARTOŚĆ
Grubość ścian	44 mm
Wymiary ścian (szerokość x długość)	5 x 5 m
Wysokość ścian	2025 mm
Wysokość do kalenicy	2700 mm
Powierzchnia podłogi	22,4 m <sup>2</sup>
Powierzchnia dachu	28,4 m <sup>2</sup>
Kąt nachylenia dachu	16 ° odpowiada 29 %
Obliczone obciążenie konstrukcji dachu	150 kg/m <sup>2</sup>
Okna	Szt. / stronę otwarcia sprawdź według rysunków projektu
Drzwi	Szt. / stronę otwarcia sprawdź według rysunków projektu
Bramy garażowe	Szt. / stronę otwarcia sprawdź według rysunków projektu
Zastosowane szkło	Podwójne zespolone
Wypust dachowy	Sprawdź według rysunków projektu
Powierzchnia zewnętrzna ( ściany )	40 m <sup>2</sup>
Powierzchnia wewnętrzna (ściany )	53,8 m <sup>2</sup>
Poziom wilgotności drewna	~ 18 %

Wymiary i waga opakowania

H 880 x B 1200 x L 5300 mm = 1710 kg

## Zestaw produktu

S

- Hydroizolacja na fundament pod podwaliny
- Podwaliny fundamentów płaskich
- Deska podłogowa grubości ok 18 mm z pióro wpustem
- Zestaw listwy przypodłogowej
- Zestaw profilowanych balików ścian:
  - Balik 44 mm z podwójnym piórem wpust
- Schody lub drabina na antresolę lub piętro, zmienna w zależności od planów i modelu
- Podłoga piętra z litego drewna grubości ok 18 mm z pióro wpustem
- Deska dachowa grubości ok 18 mm z pióro wpustem
- Zestaw elementów wykończeniowych z drewna: deska czołowa dachu, dekoracja dachu, deska czołowa więźby dachowej oraz listwa przysufitowa
- Papa bitumiczna na pokrycie dachowe w rolkach, przybijana
- Zestaw elementów montażowych
- Materiały uszczelniające: taśma do uszczelniania drzwi, okien oraz narożników od wewnątrz; silikon do narożników na zewnątrz oraz uszczelniania ścian
- Próg metalowy do drzwi wejściowych
- Zestaw okien i drzwi z podwójną szybą, drzwi wewnętrzne całkowicie drewniane. Stronę otwarcia drzwi i okien prosimy sprawdzić według rysunków projektu
- Podwójna uszczelka gumowa do dodatkowej ochrony okien i drzwi przed deszczem i wiatrem oraz zestaw zamków i klamek
- Zestaw do montażu tarasu z deski grubości ok 18 mm

Tel.: +48 856 723 031

Kontakt mailowy: [sklep@domkiekoarchitektura.pl](mailto:sklep@domkiekoarchitektura.pl)  
[www.domkiekoarchitektura.pl](http://www.domkiekoarchitektura.pl)

# 3D WIZUALIZACJA

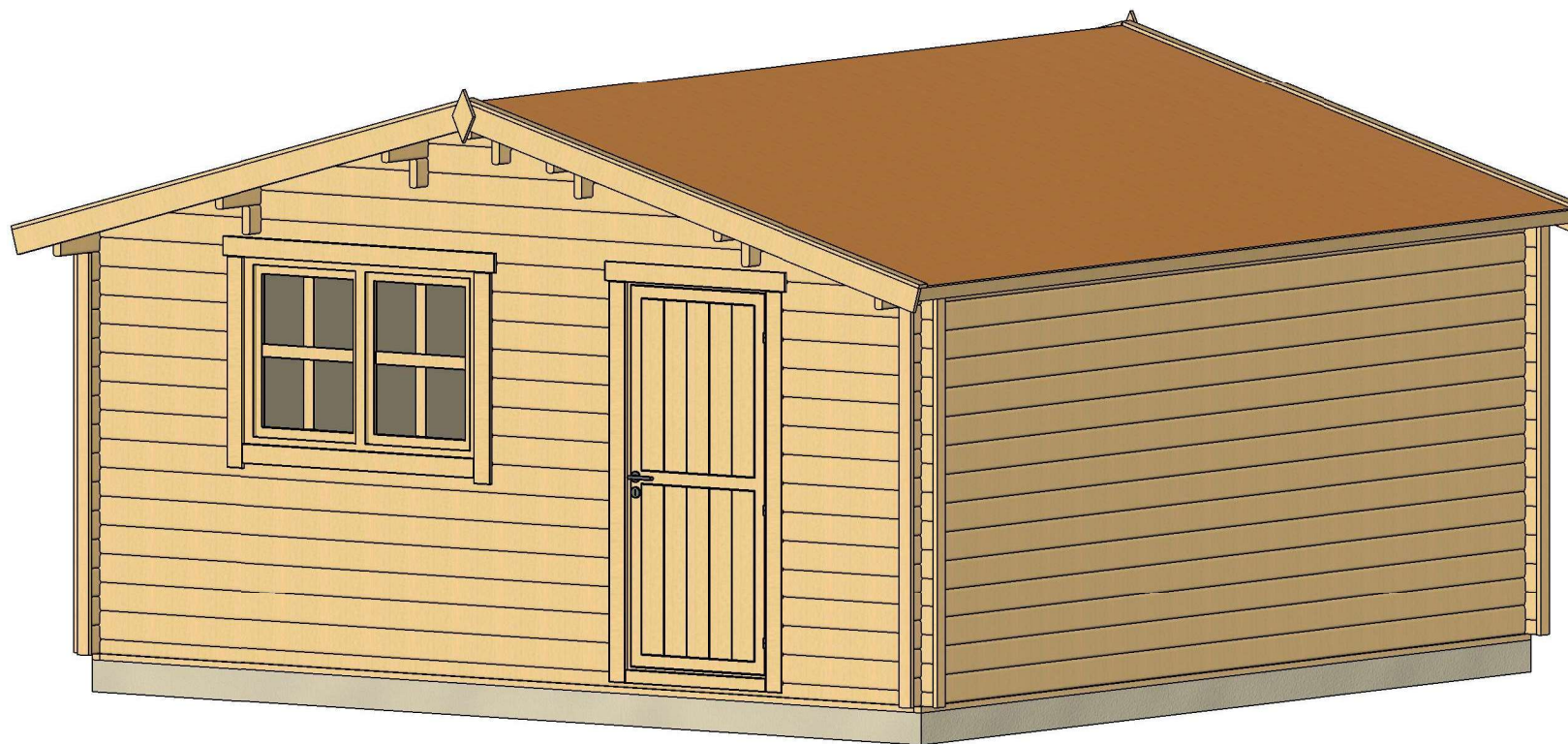

All interior area	22.4 m2	Profile	44x135mm	Project	44_SN15.2_5x5 BK23	Scale
All roof area	28.4 m2	All terrace		2023-05-04 16:01:28	Drawing name	3D VISUALIZATION

# 3D WIZUALIZACJA

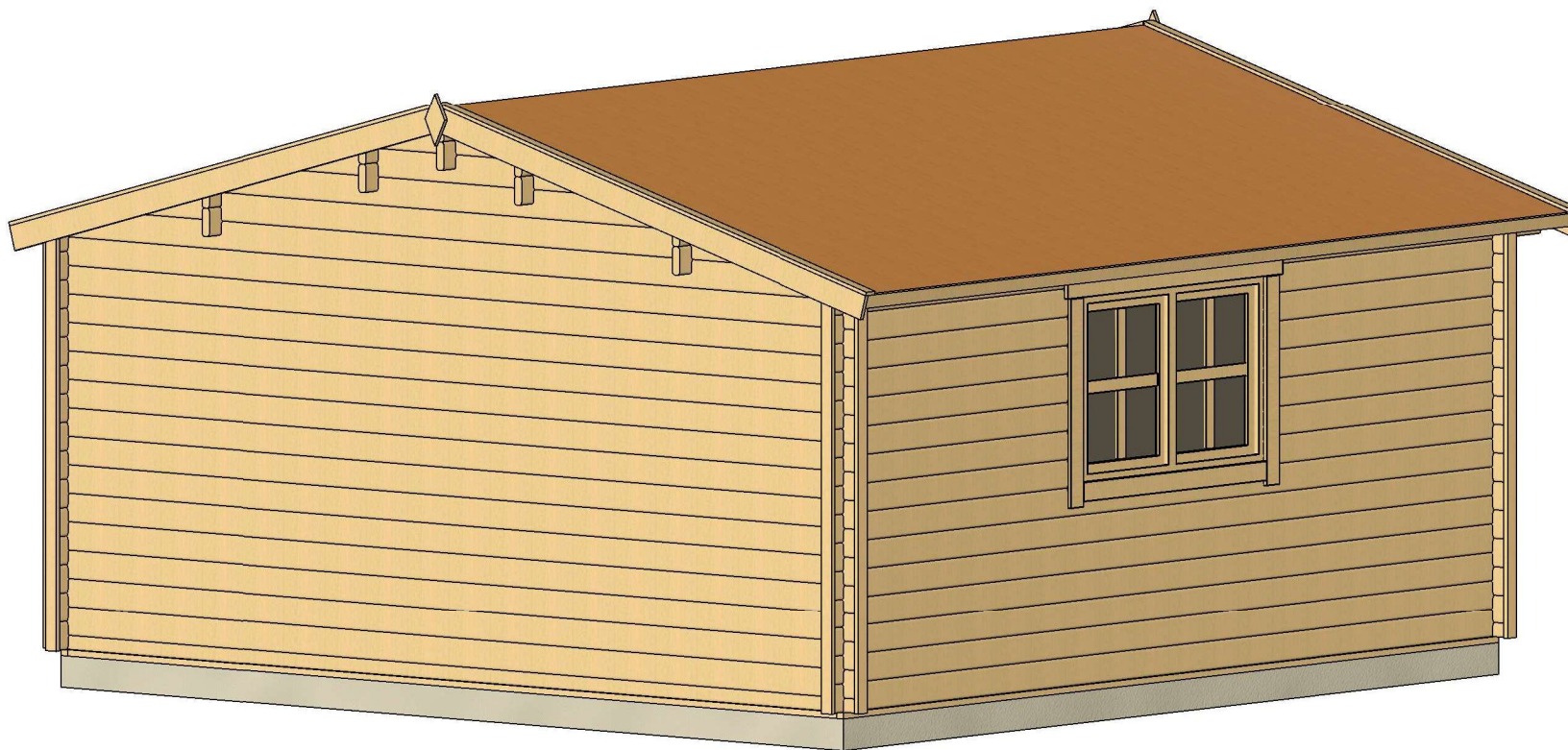

All interior area	22.4 m <sup>2</sup>	Profile	44x135mm	Project	44_SN15.2_5x5 BK23	Scale
All roof area	28.4 m <sup>2</sup>	All terrace		2023-05-04 16:01:30	Drawing name	3D VISUALIZATION 2

# PLAN FUNDAMENTU

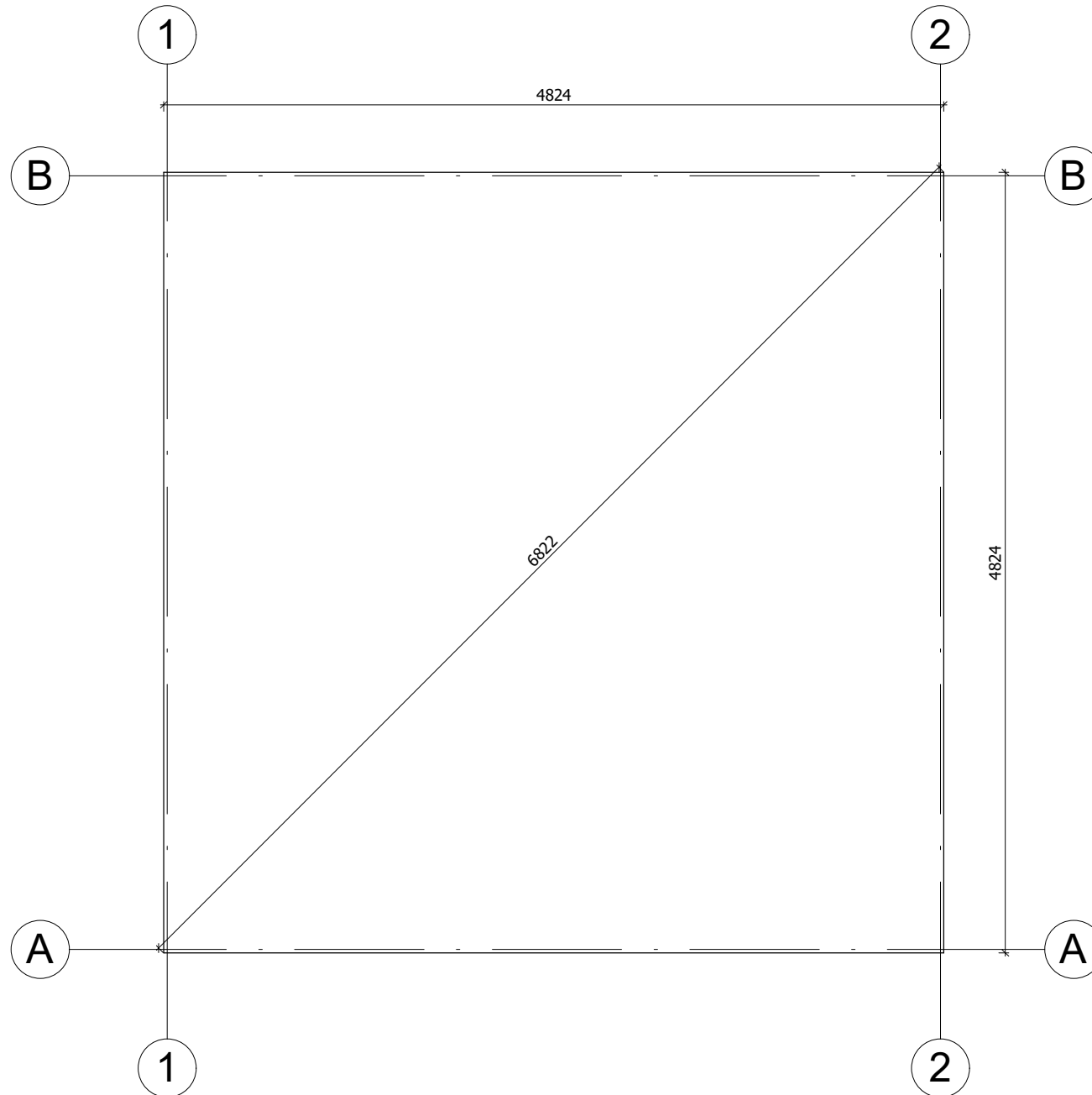

Fundament należy wykonać zgodnie z wymiarami planu, aby zapobiec wszelkim wewnętrznym zaburzeniom w konstrukcji (infiltracja wody, odkształcenie konstrukcji itp.) Nasze projekty muszą być montowane na fundamencie o maksymalnym nachyleniu 10mm na 10m.

All interior area	22.4 m <sup>2</sup>	Profile	44x135mm	Project	44_SN15.2_5x5 BK23	Scale	
All roof area	28.4 m <sup>2</sup>	All terrace		2023-05-04 16:04:10	Drawing name	BASE SIZE	1 : 40

# RZUT PLANU

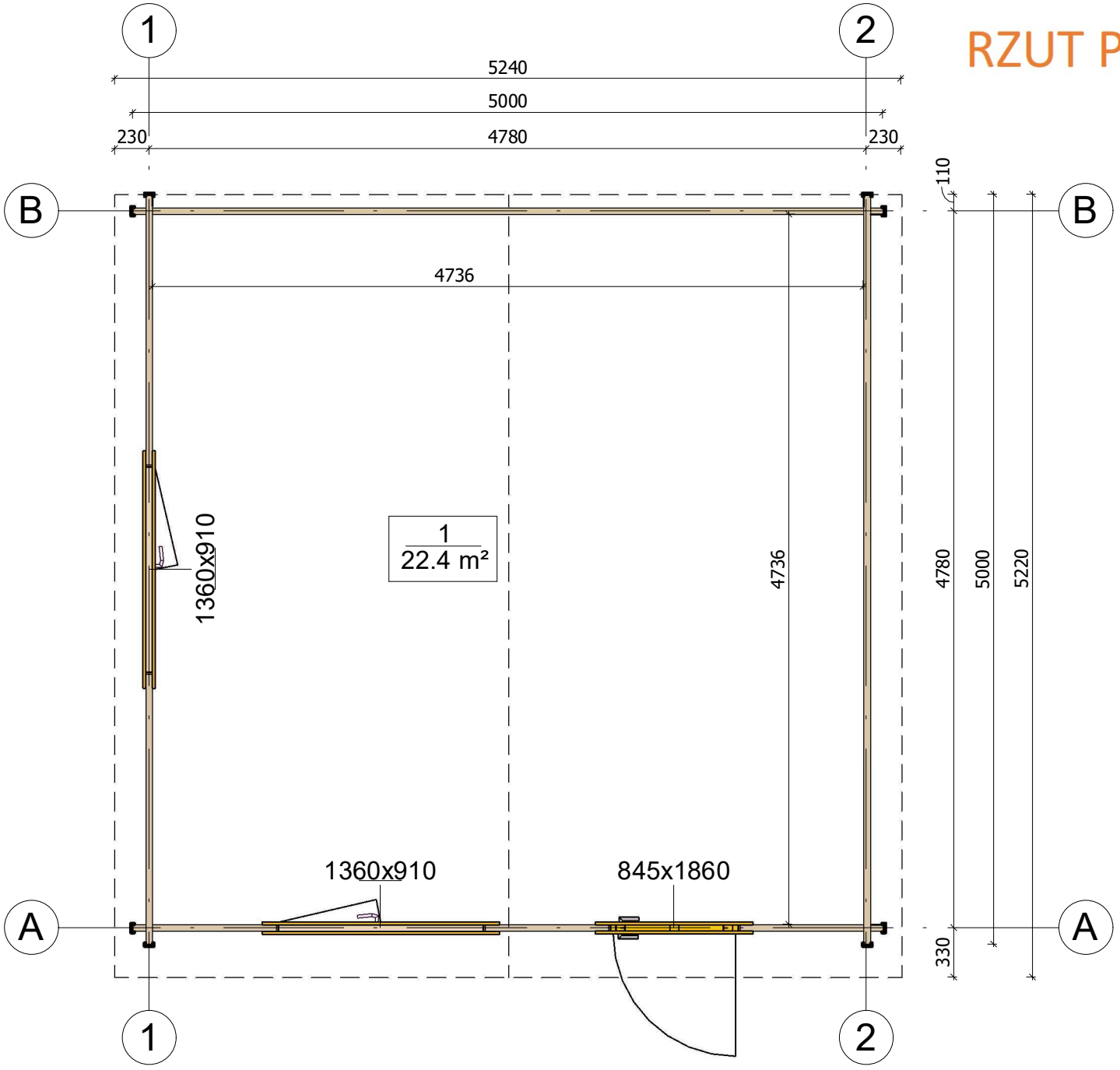

All interior area	22.4 m <sup>2</sup>	Profile	44x135mm	Project	44_SN15.2_5x5 BK23	Scale
All roof area	28.4 m <sup>2</sup>	All terrace		2023-05-04 15:54:40	Drawing name	1 FLOOR PLAN
						1 : 40

# PRZEKROJ

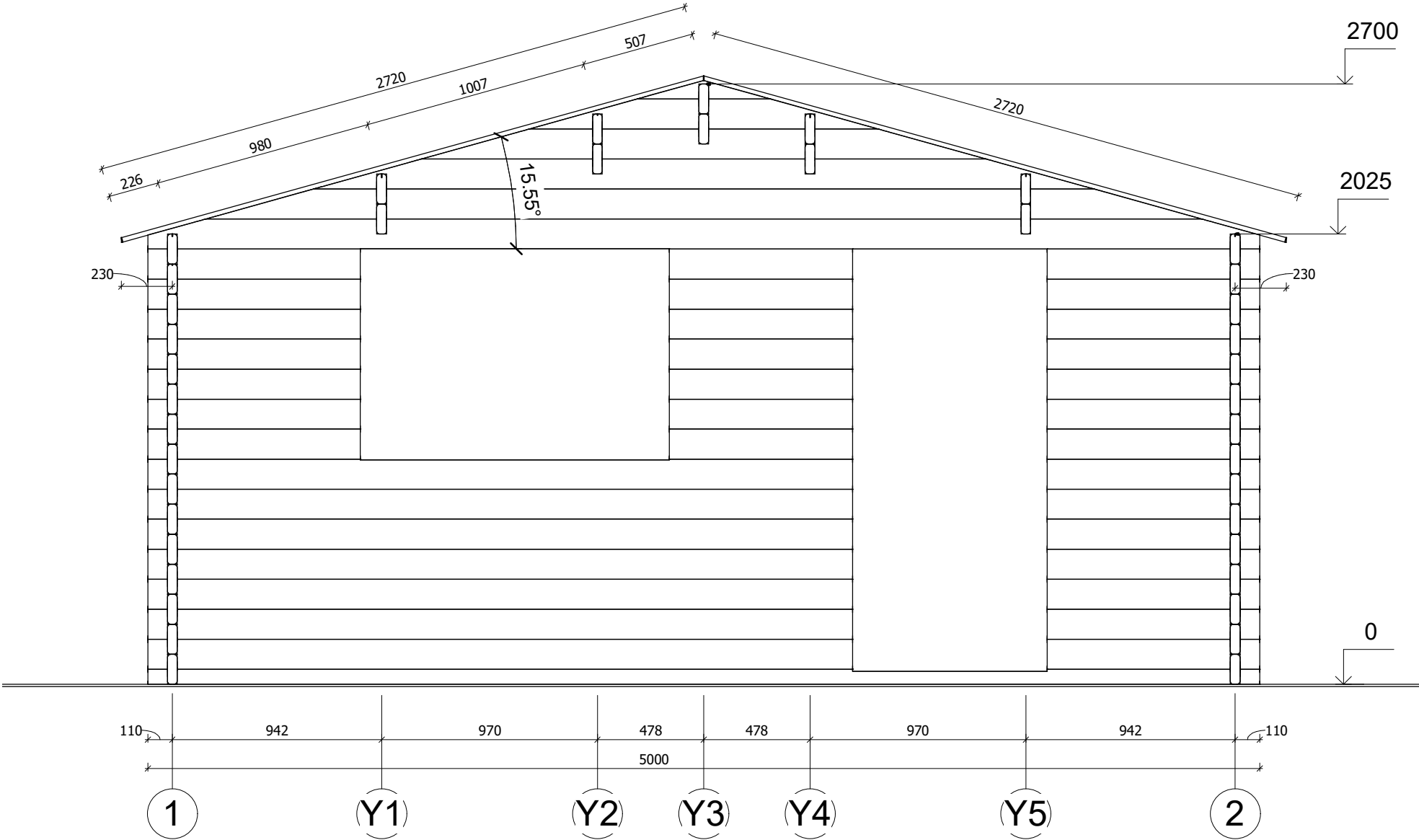

All interior area	22.4 m <sup>2</sup>	Profile	44x135mm	Project	44_SN15.2_5x5 BK23	Scale
All roof area	28.4 m <sup>2</sup>	All terrace		2023-05-04 15:58:47	Drawing name	VERTICAL SECTION A-12
						1 : 25



# ELEWACJE



All interior area	22.4 m2	Profile	44x135mm	Project	44_SN15.2_5x5 BK23	Scale
All roof area	28.4 m2	All terrace		2023-05-04 15:56:53	Drawing name	FACADE 12
						1 : 30

# ELEWACJE

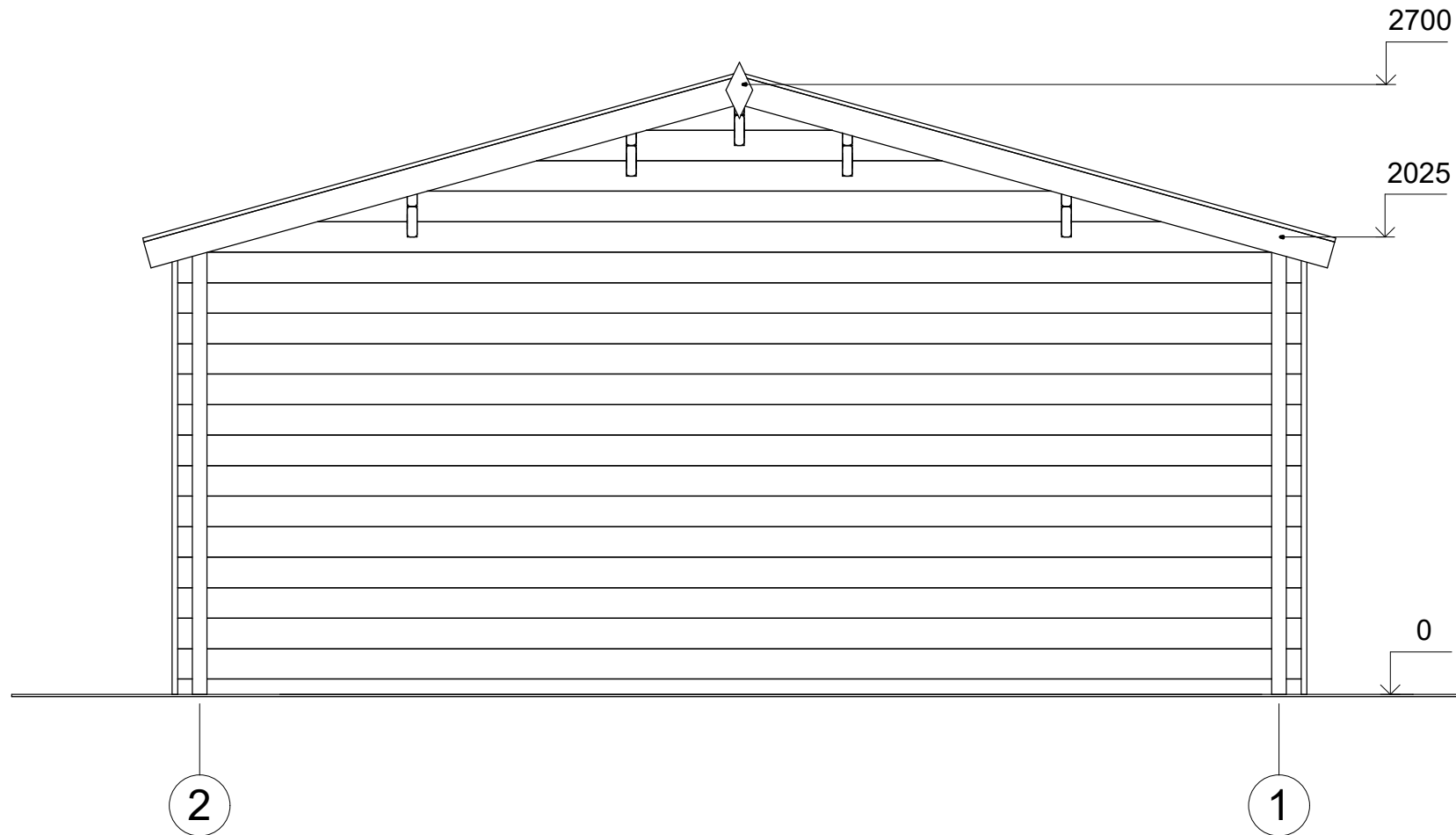

All interior area	22.4 m <sup>2</sup>	Profile	44x135mm	Project	44_SN15.2_5x5 BK23	Scale	
All roof area	28.4 m <sup>2</sup>	All terrace		2023-05-04 15:56:53	Drawing name	FACADE 21	1 : 30

# ELEWACJE

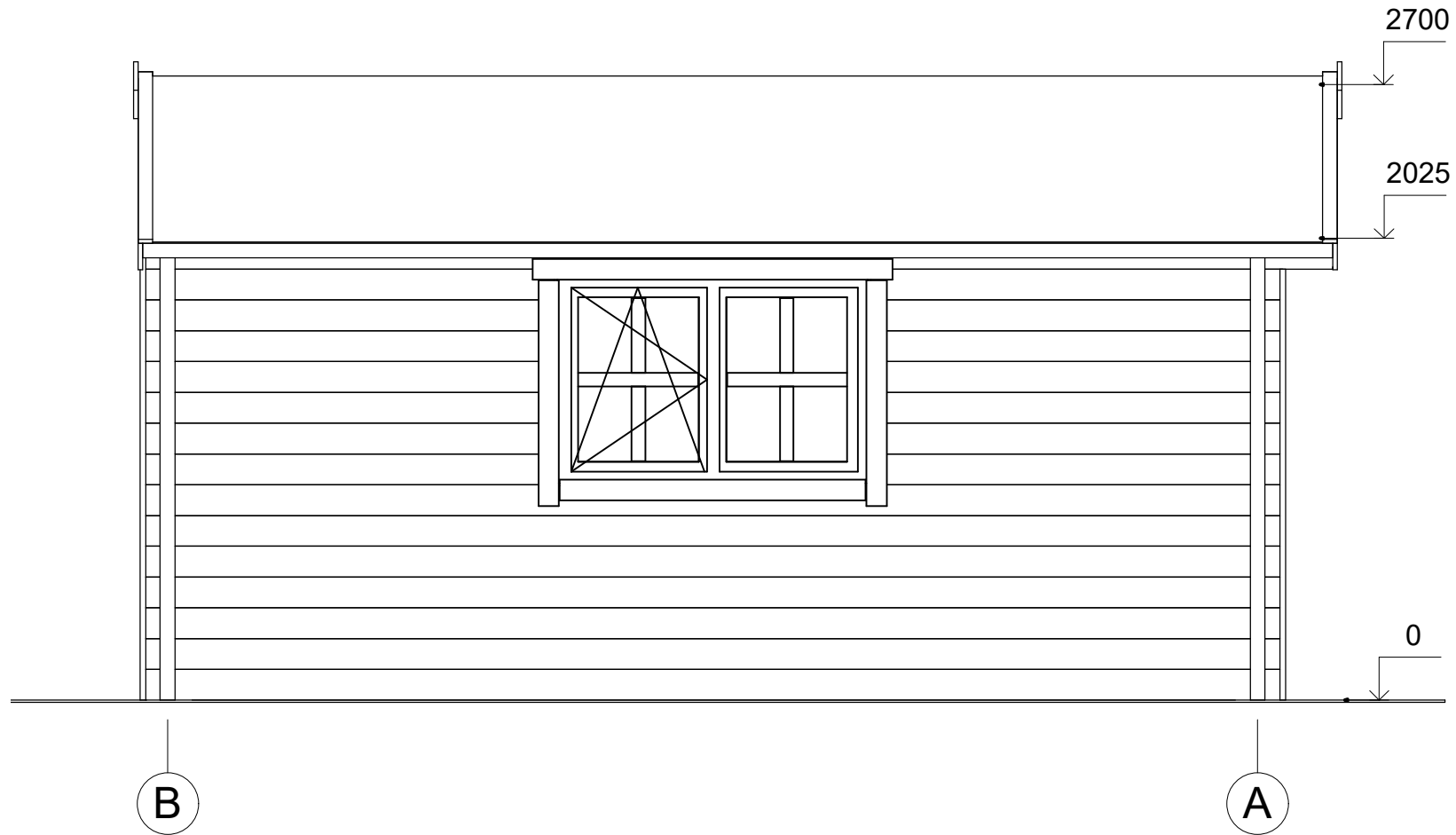

All interior area	22.4 m2	Profile	44x135mm	Project	44_SN15.2_5x5 BK23	Scale	
All roof area	28.4 m2	All terrace		2023-05-04 15:56:53	Drawing name	FACADE BA	1 : 30

# ELEWACJE

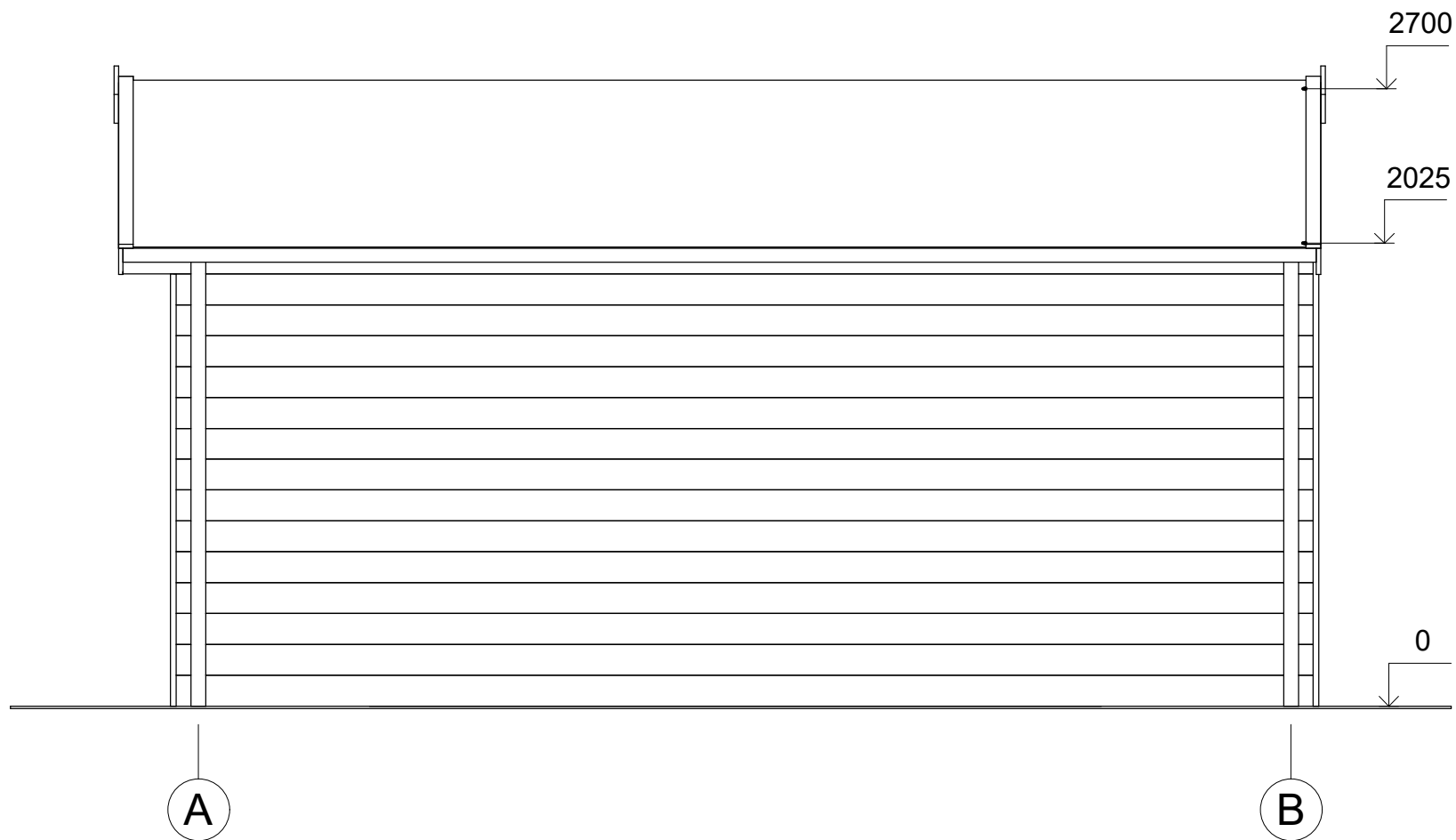

All interior area	22.4 m2	Profile	44x135mm	Project	44_SN15.2_5x5 BK23	Scale	
All roof area	28.4 m2	All terrace		2023-05-04 15:56:54	Drawing name	FACADE AB	1 : 30