



**Domek ogrodowy JASLO SN5.2**  
**4 x 4 m, 44 mm, Pełny zestaw**  
**PREMIUM**

Produkt #SN5.2\_4x4\_44

**18660.00 zł**

20230.00 zł / Zaoszczędzisz : 1570.00 zł

Najniższa cena w ciągu ostatnich 30 dni **20230.00 zł**

Cena obowiązuje przez 15 dni

<https://domkiekoarchitektura.pl/domek-ogrodowy-jaslo-sn5-2>



Opis	WARTOŚĆ
Grubość ścian	44 mm
Wymiary ścian (szerokość x długość)	4 x 4m
Wysokość ścian	2160 mm
Wysokość do kalenicy	2565 mm
Powierzchnia podłogi	12,9 m <sup>2</sup>
Powierzchnia dachu	17,9 m <sup>2</sup>
Kąt nachylenia dachu	12 ° odpowiada 21 %
Obliczone obciążenie konstrukcji dachu	150 kg/m <sup>2</sup>
Okna	Szt. / stronę otwarcia sprawdź według rysunków projektu
Drzwi	Szt. / stronę otwarcia sprawdź według rysunków projektu
Bramy garażowe	Szt. / stronę otwarcia sprawdź według rysunków projektu
Zastosowane szkło	Podwójne zespolone
Wypust dachowy	Sprawdź według rysunków projektu
Powierzchnia zewnętrzna ( ściany )	31,8 m <sup>2</sup>
Powierzchnia wewnętrzna (ściany )	35 m <sup>2</sup>
Poziom wilgotności drewna	~ 18 %

Wymiary i waga opakowania

H 960 x B 1200 x L 4200 mm = 1460 kg

## Zestaw produktu

S

- Hydroizolacja na fundament pod podwaliny
- Podwaliny fundamentów płaskich
- Deska podłogowa grubości ok 18 mm z pióro wpustem
- Zestaw listwy przypodłogowej
- Zestaw profilowanych balików ścian:
  - Balik 44 mm z podwójnym piórem wpust
- Schody lub drabina na antresolę lub piętro, zmienna w zależności od planów i modelu
- Podłoga piętra z litego drewna grubości ok 18 mm z pióro wpustem
- Deska dachowa grubości ok 18 mm z pióro wpustem
- Zestaw elementów wykończeniowych z drewna: deska czołowa dachu, dekoracja dachu, deska czołowa więźby dachowej oraz listwa przysufitowa
- Papa bitumiczna na pokrycie dachowe w rolkach, przybijana
- Zestaw elementów montażowych
- Materiały uszczelniające: taśma do uszczelniania drzwi, okien oraz narożników od wewnątrz; silikon do narożników na zewnątrz oraz uszczelniania ścian
- Próg metalowy do drzwi wejściowych
- Zestaw okien i drzwi z podwójną szybą, drzwi wewnętrzne całkowicie drewniane. Stronę otwarcia drzwi i okien prosimy sprawdzić według rysunków projektu
- Podwójna uszczelka gumowa do dodatkowej ochrony okien i drzwi przed deszczem i wiatrem oraz zestaw zamków i klamek
- Zestaw do montażu tarasu z deski grubości ok 18 mm

Tel.: +48 856 723 031

Kontakt mailowy: [sklep@domkieoarchitektura.pl](mailto:sklep@domkieoarchitektura.pl)  
[www.domkieoarchitektura.pl](http://www.domkieoarchitektura.pl)

# 3D WIZUALIZACJA

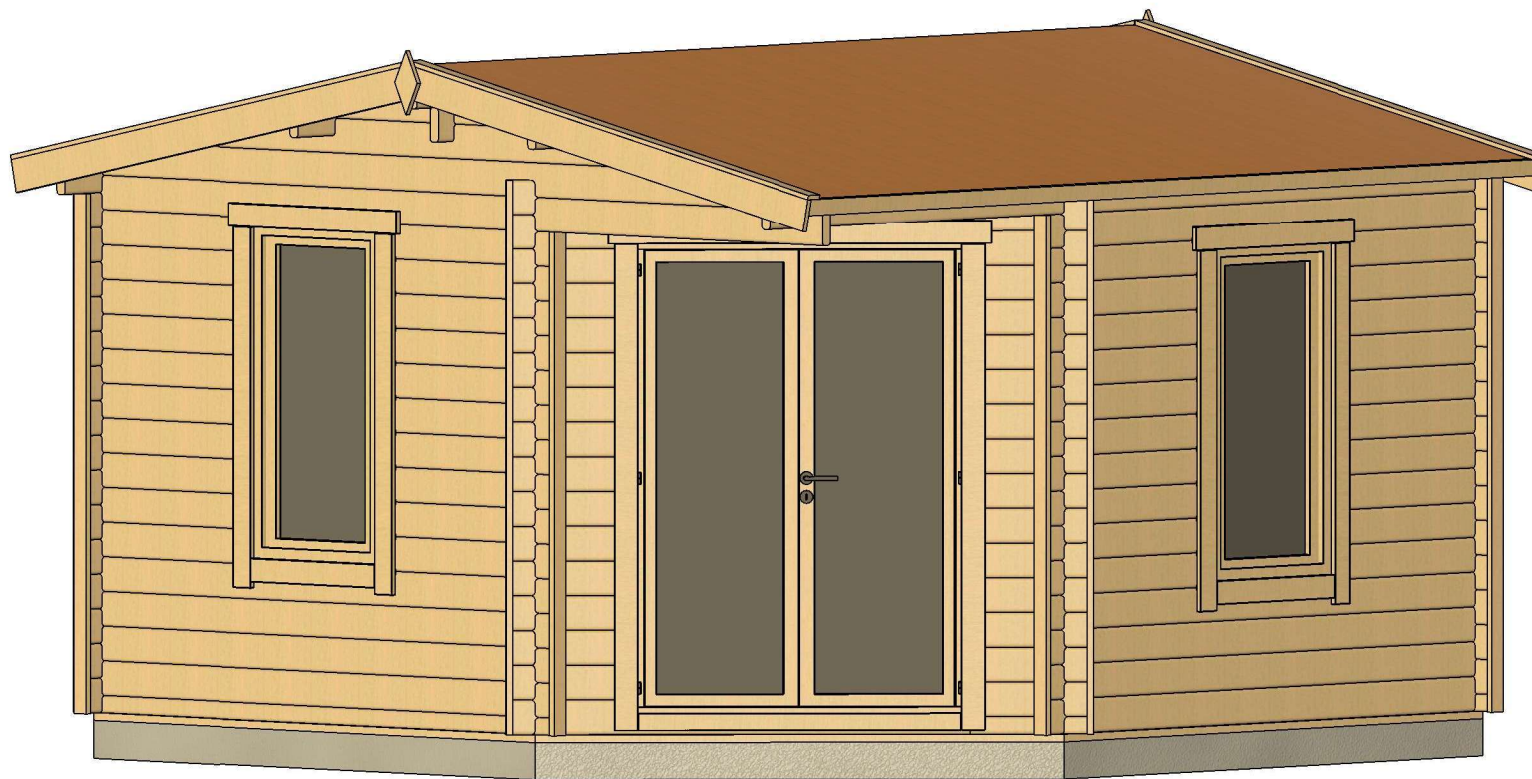

All interior area	12.9 m <sup>2</sup>	Profile	44x135mm	Project	44_SN5.2_4x4 BK23	Scale
All roof area	17.9 m <sup>2</sup>	All terrace	-	2023-03-30 10:11:47	Drawing name	3D VISUALIZATION



# 3D WIZUALIZACJA

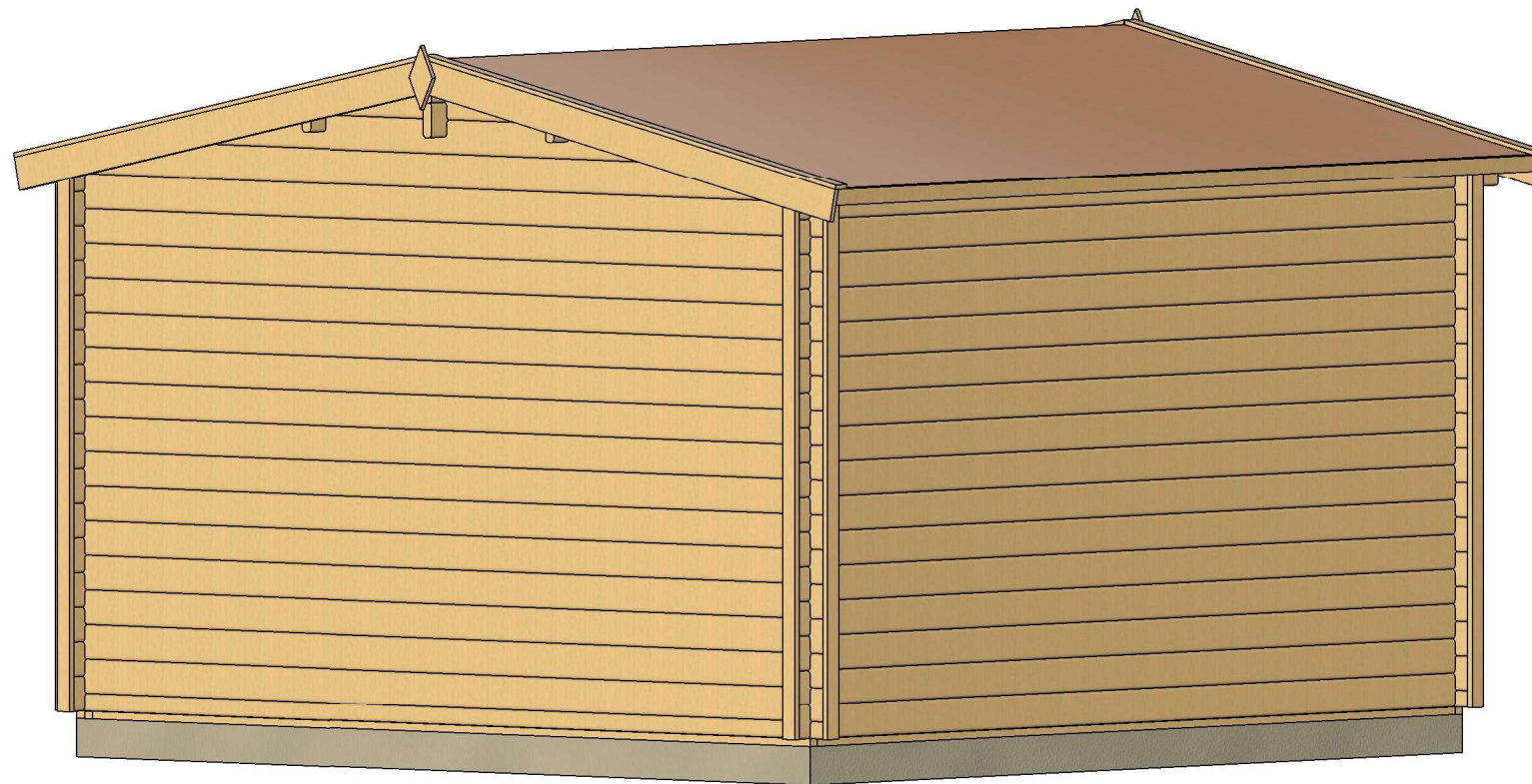

All interior area	12.9 m <sup>2</sup>	Profile	44x135mm	Project	44_SN5.2_4x4 BK23	Scale
All roof area	17.9 m <sup>2</sup>	All terrace	-	2023-03-30 10:11:45	Drawing name	3D VISUALIZATION

# PLAN FUNDAMENTU

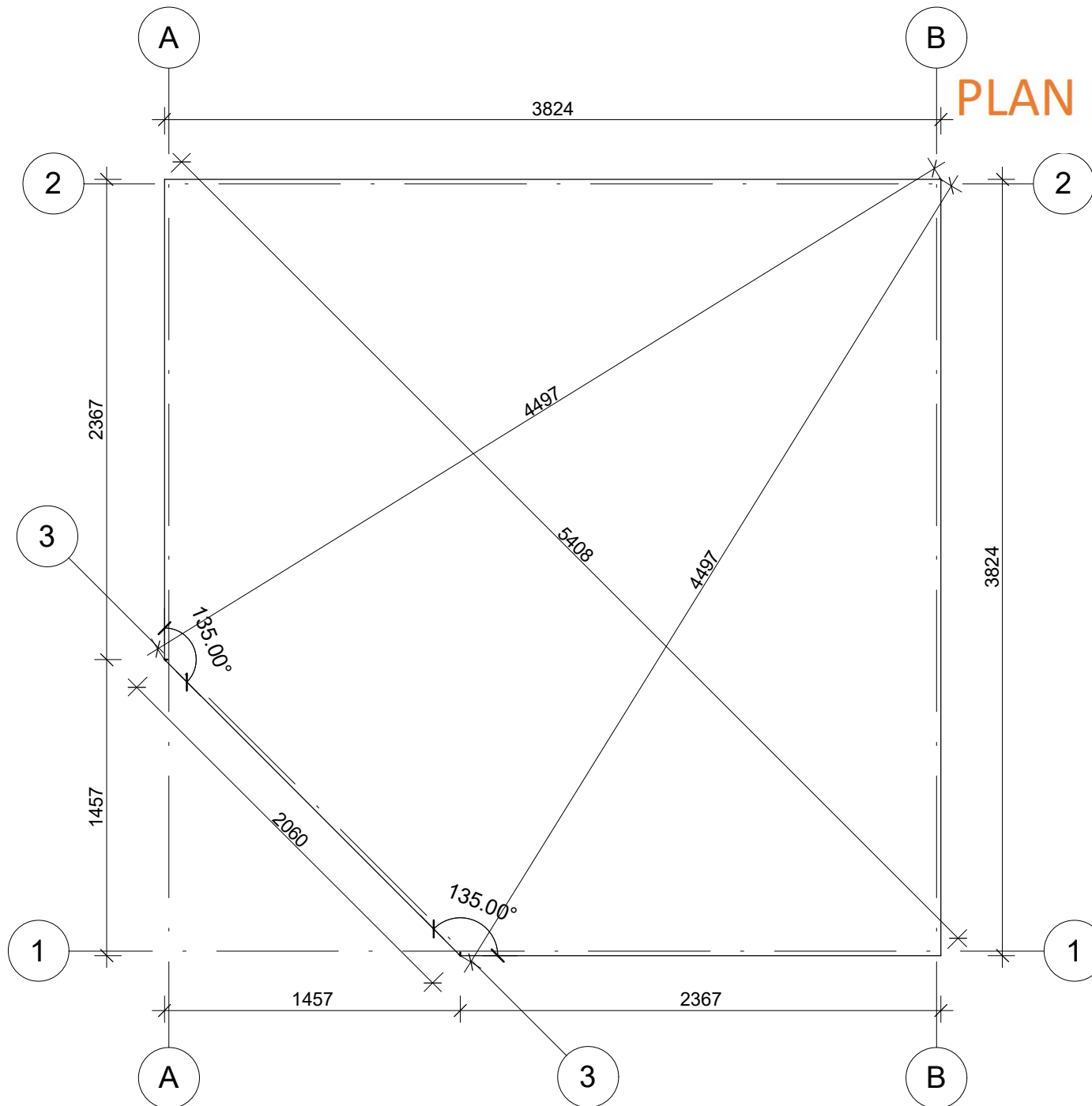

Fundament należy wykonać zgodnie z wymiarami planu, aby zapobiec wszelkim wewnętrznym zaburzeniom w konstrukcji (infiltracja wody, odkształcenie konstrukcji itp.) Nasze projekty muszą być montowane na fundamencie o maksymalnym nachyleniu 10mm na 10m.

All interior area	12.9 m <sup>2</sup>	Profile	44x135mm	Project	44_SN5.2_4x4 BK23	Scale
All roof area	17.9 m <sup>2</sup>	All terrace	-	2023-03-30 10:01:21	Drawing name	BASE SIZE
						1 : 30

# RZUT PLANU

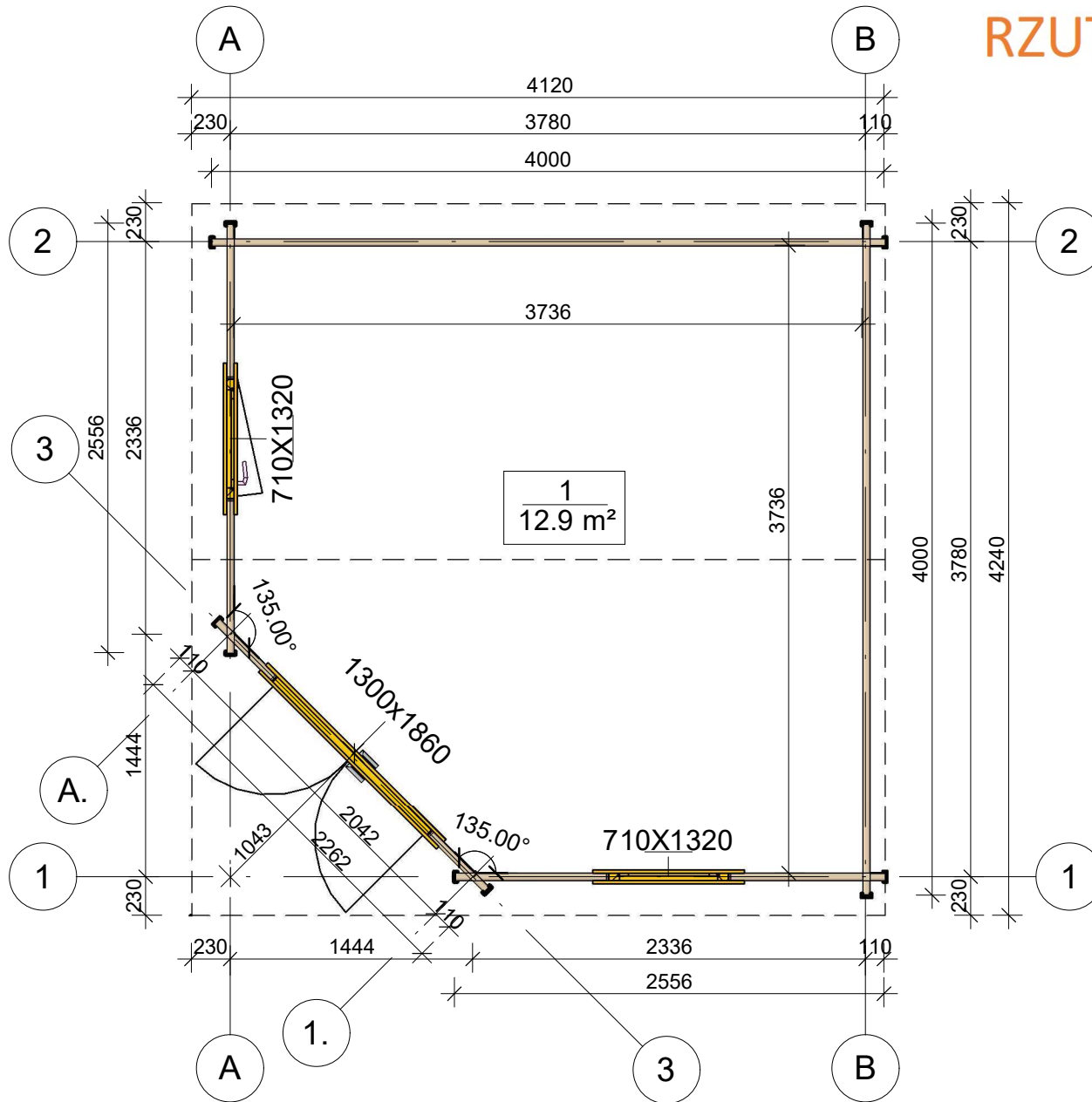

All interior area	12.9 m <sup>2</sup>	Profile	44x135mm	Project	44_SN5.2_4x4 BK23	Scale
All roof area	17.9 m <sup>2</sup>	All terrace	-	2023-05-30 14:36:57	Drawing name	1 FLOOR PLAN
						1 : 40

# PRZEKROJ

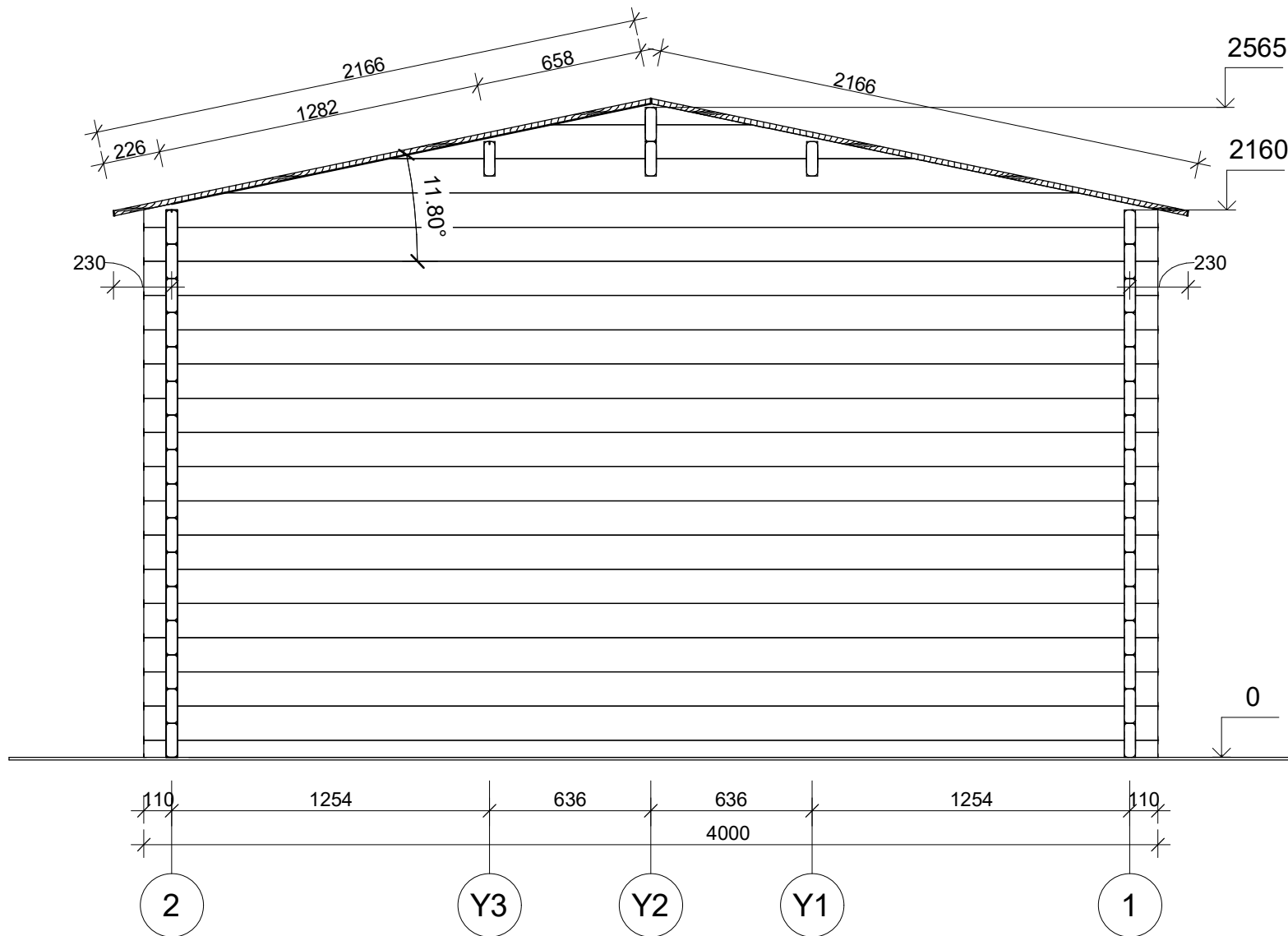

All interior area	12.9 m <sup>2</sup>	Profile	44x135mm	Project	44_SN5.2_4x4 BK23	Scale
All roof area	17.9 m <sup>2</sup>	All terrace	-	2023-03-30 10:02:23	Drawing name	VERTICAL SECTION B-21
						1 : 25



# ELEWACJE

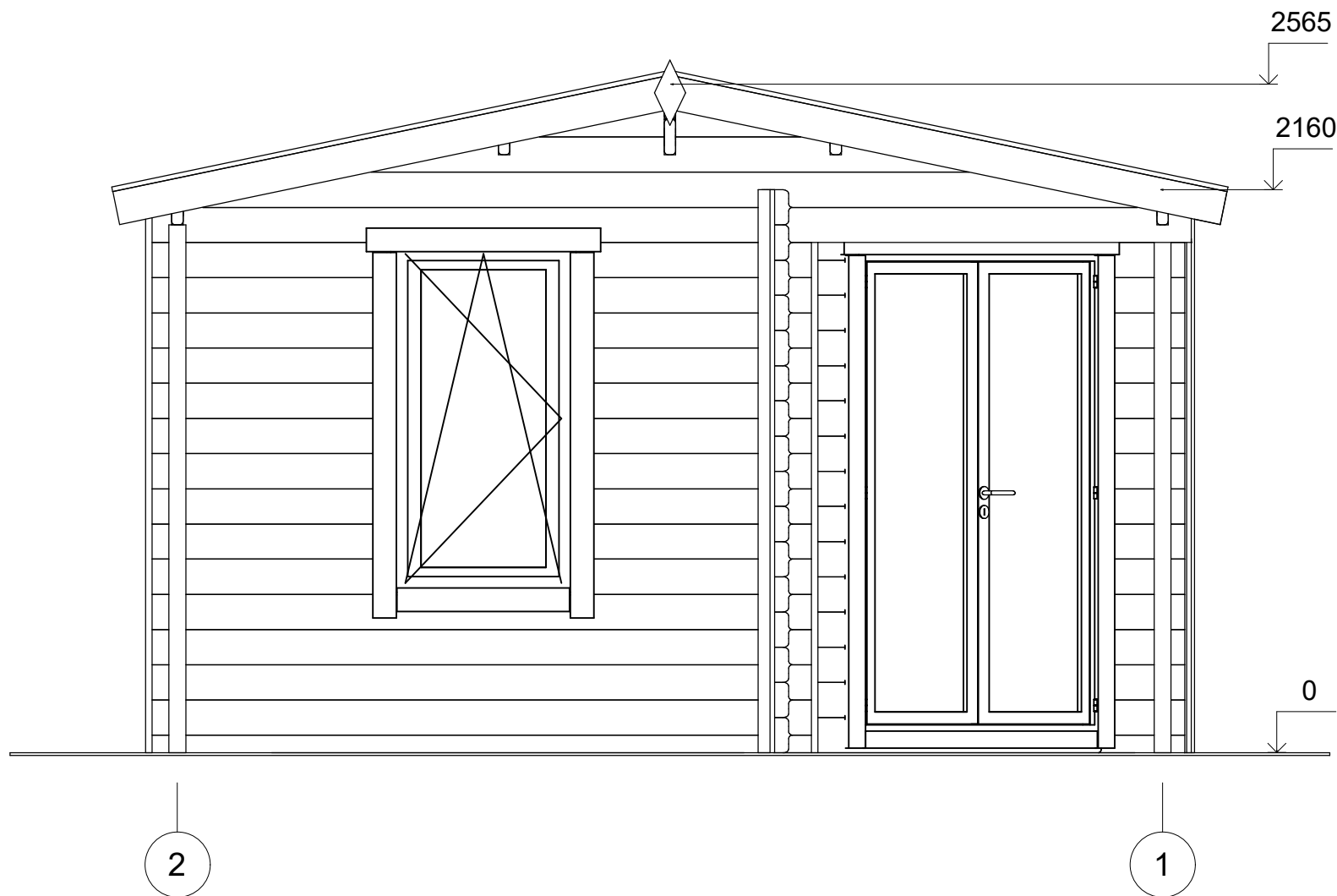

All interior area	12.9 m2	Profile	44x135mm	Project	44_SN5.2_4x4 BK23	Scale	
All roof area	17.9 m2	All terrace	-	2023-05-30 14:38:31	Drawing name	FACADE 21	1 : 25

# ELEWACJE

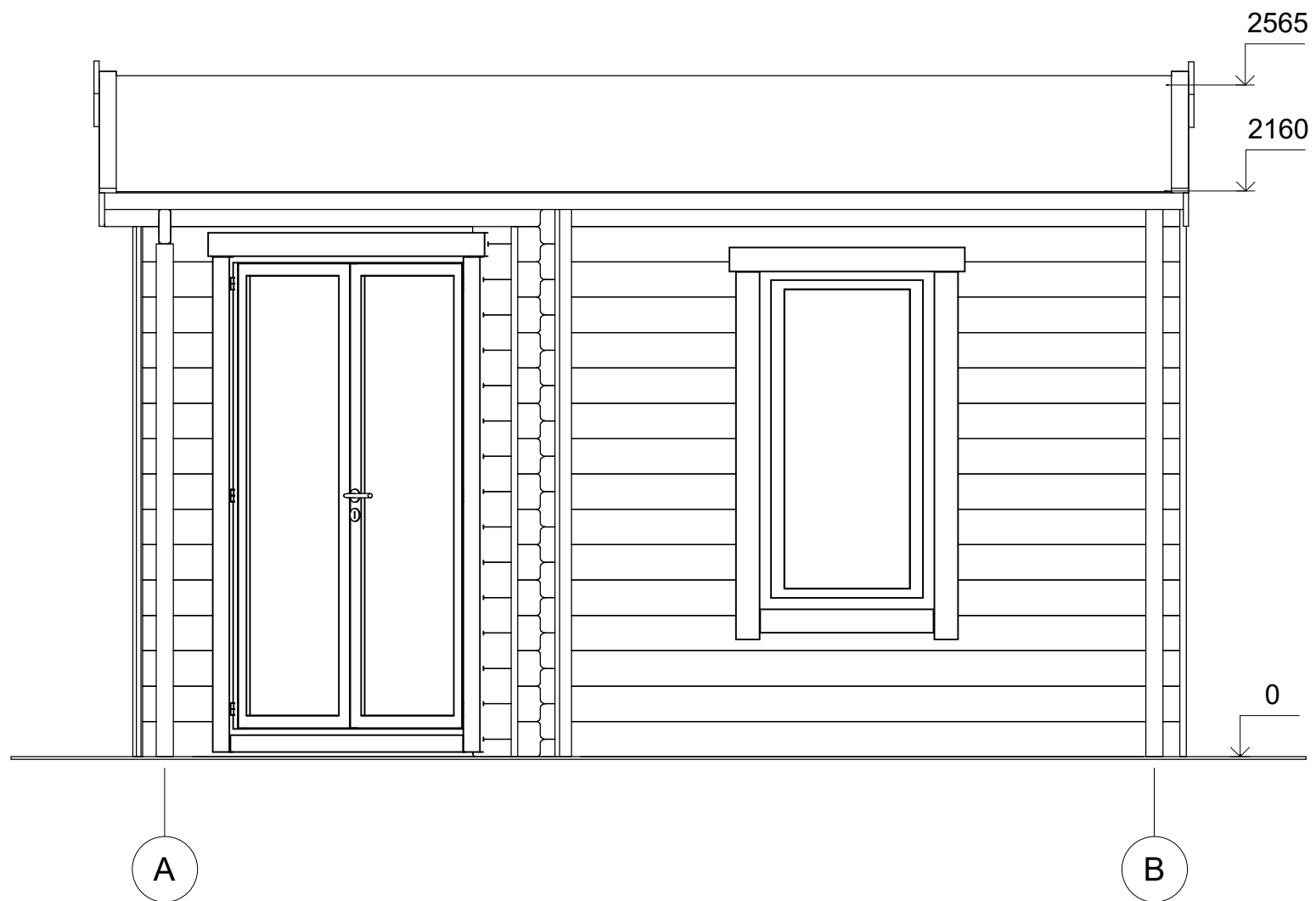

All interior area	12.9 m2	Profile	44x135mm	Project	44_SN5.2_4x4 BK23	Scale	
All roof area	17.9 m2	All terrace	-	2023-05-30 14:38:31	Drawing name	FACADE AB	1 : 25

# ELEWACJE



All interior area	12.9 m <sup>2</sup>	Profile	44x135mm	Project	44_SN5.2_4x4 BK23	Scale	
All roof area	17.9 m <sup>2</sup>	All terrace	-	2023-05-30 14:38:30	Drawing name	FACADE BA	1 : 25

# ELEWACJE

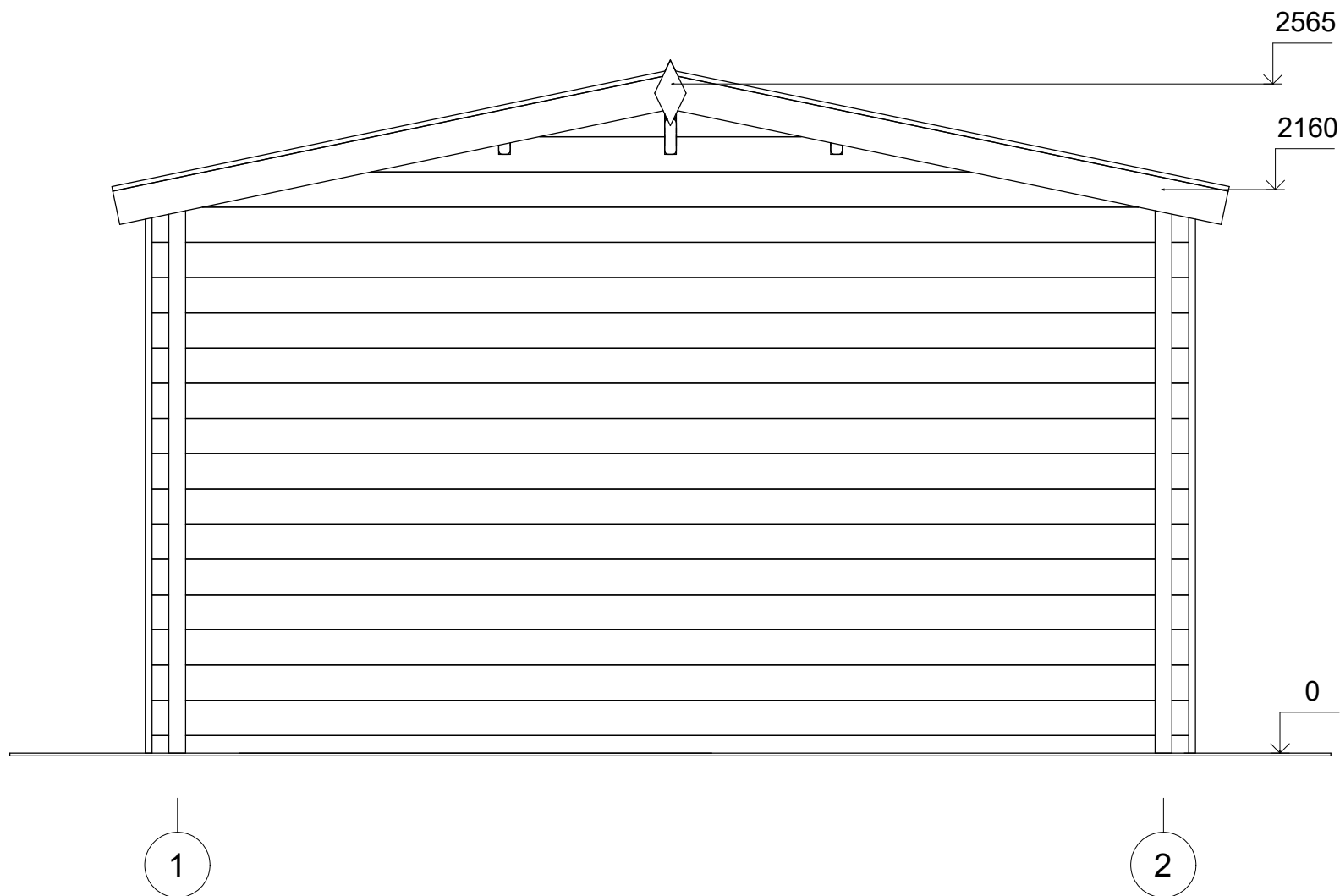

All interior area	12.9 m <sup>2</sup>	Profile	44x135mm	Project	44_SN5.2_4x4 BK23	Scale	
All roof area	17.9 m <sup>2</sup>	All terrace	-	2023-05-30 14:38:30	Drawing name	FACADE 12	1 : 25