



Dom letniskowy LEGNICA VSP18
6 x 10,9 m, 44 mm, Pełny
zestaw PREMIUM

Produkt #VSP18_6x10,9_44

71000.00 zł

75970.00 zł / Zaoszczędzisz : 4970.00 zł

Najniższa cena w ciągu ostatnich 30 dni **75970.00 zł**

Cena obowiązuje przez 15 dni

<https://domkiekoarchitektura.pl/dom-letniskowy-legnica-vsp18>



Opis	WARTOŚĆ
Grubość ścian	44 mm
Wymiary ścian (szerokość x długość)	6 x 10,9m
Wysokość ścian	2498 mm
Wysokość do kalenicy	3169 mm
Powierzchnia podłogi	46 ,5 m ² + 14,5 m ² taras
Powierzchnia dachu	70 m ²
Kąt nachylenia dachu	4 ° odpowiada 7 %
Obliczone obciążenie konstrukcji dachu	150 kg/m ²
Okna	Szt. / stronę otwarcia sprawdź według rysunków projektu
Drzwi	Szt. / stronę otwarcia sprawdź według rysunków projektu
Zastosowane szkło	Podwójne zespolone
Wypust dachowy	Sprawdź według rysunków projektu
Powierzchnia zewnętrzna (ściany)	92 m ²
Powierzchnia wewnętrzna (ściany)	195 m ²
Poziom wilgotności drewna	~ 18 %

Wymiary i waga opakowania

H 710 x B 1200 x L 6000 mm = 1390 kg

H 690 x B 1200 x L 6000 mm = 1390 kg

H 820 x B 1200 x L 4000 mm = 1310 kg

H 840 x B 1200 x L 4000 mm = 1310 kg

Zestaw produktu

P

- Hydroizolacja na fundament pod podwaliny
- Podwaliny fundamentów płaskich
- Deska podłogowa grubości ok 18 mm z pióro wpustem
- Zestaw listwy przypodłogowej
- Zestaw profilowanych balików ścian:
Balik 44 mm z podwójnym piórem wpust
- Schody lub drabina na antresolę lub piętro, zmienna w zależności od planów i modelu
- Podłoga piętra z litego drewna grubości ok 18 mm z pióro wpustem
- Deska dachowa grubości ok 18 mm z pióro wpustem
- Zestaw elementów wykończeniowych z drewna: deska czołowa dachu, dekoracja dachu, deska czołowa więźby dachowej oraz listwa przysufitowa
- Papa bitumiczna na pokrycie dachowe w rolkach, przybijana
- Zestaw elementów montażowych
- Materiały uszczelniające: taśma do uszczelniania drzwi, okien oraz narożników od wewnątrz; silikon do narożników na zewnątrz oraz uszczelniania ścian
- Próg metalowy do drzwi wejściowych
- Zestaw okien i drzwi z podwójną szybą, drzwi wewnętrzne całkowicie drewniane. Stronę otwarcia drzwi i okien prosimy sprawdzić według rysunków projektu
- Podwójna uszczelka gumowa do dodatkowej ochrony okien i drzwi przed deszczem i wiatrem oraz zestaw zamków i klamek
- Zestaw do montażu tarasu z deski grubości ok 18 mm

Tel.: +48 856 723 031

Kontakt mailowy: sklep@domkiekoarchitektura.pl
www.domkiekoarchitektura.pl



Profile	44x135mm	Project	44_VSP18_6x10.9	Scale
	2018-04-25 14:02:00	Drawing name	3D VISUALIZATION	

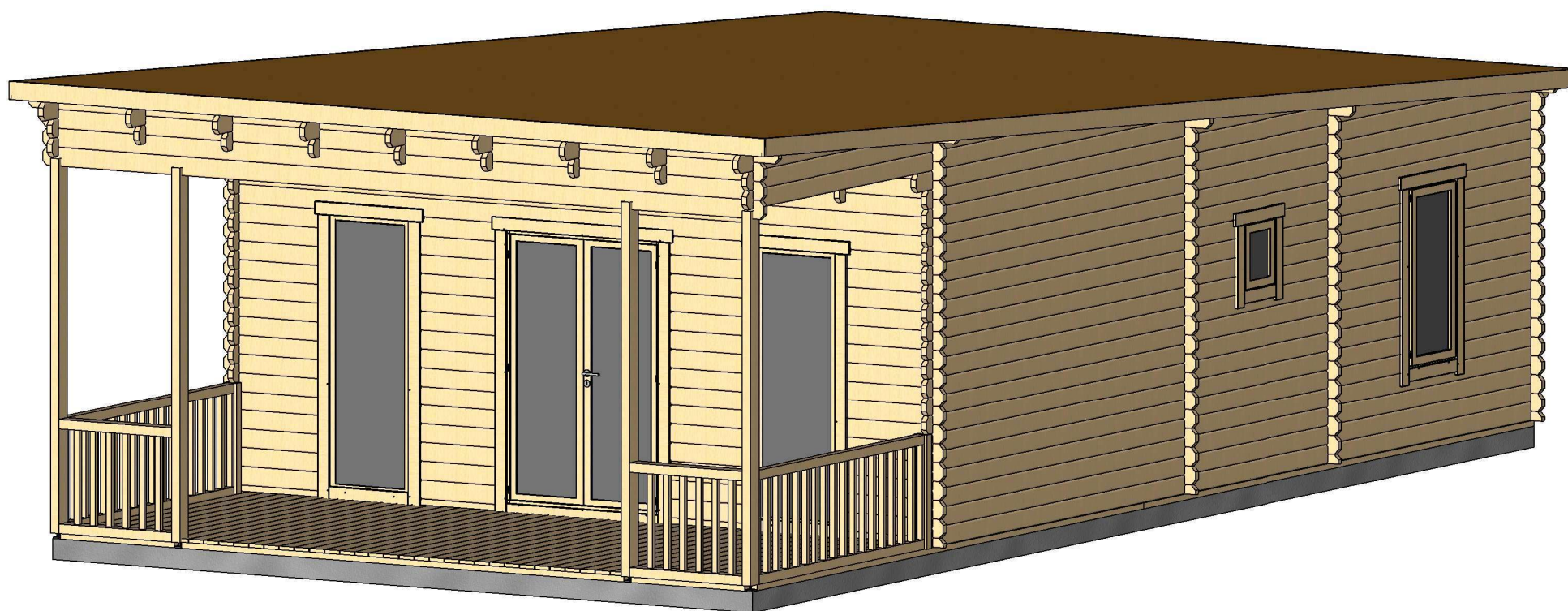

Profile	44x135mm	Project	44_VSP18_6x10.9	Scale
	2018-04-25 14:02:02	Drawing name	3D VISUALIZATION 2	

Rzut planu

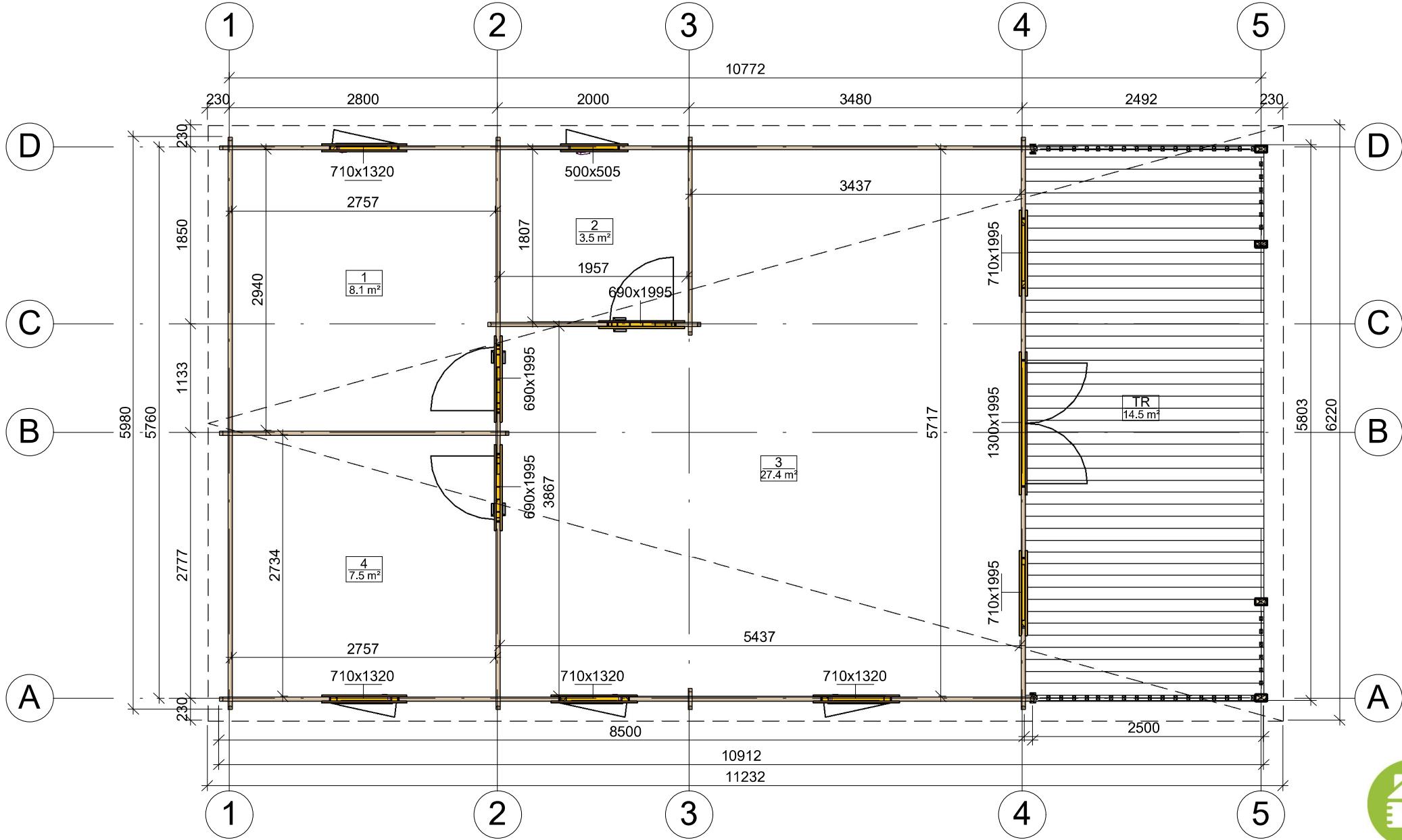

Profile	44x135mm	Project	44_VSP18_6x10.9	Scale
	2018-04-25 13:47:25	Drawing name	1 FLOOR PLAN	1 : 55

Przekroj

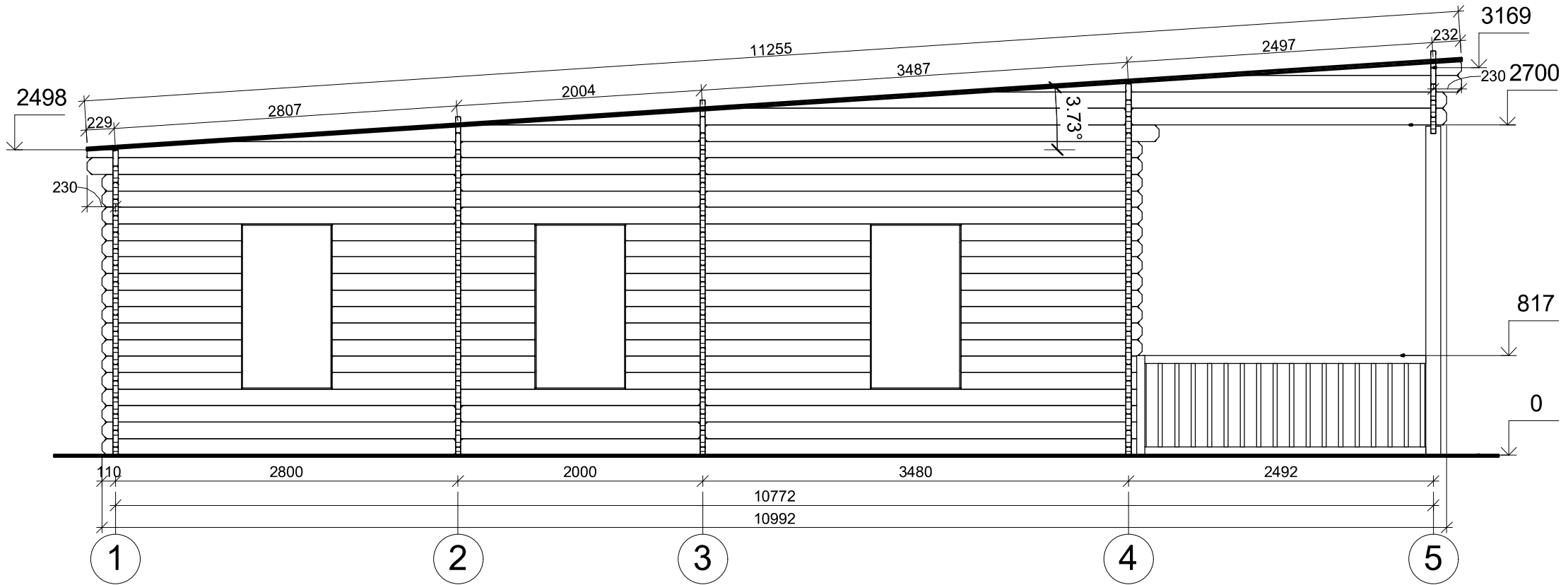

Profile	44x135mm	Project	44_VSP18_6x10.9	Scale	1 : 45
	2018-04-25 15:20:52	Drawing name	VERTICAL SECTION A-15		

Przekroj

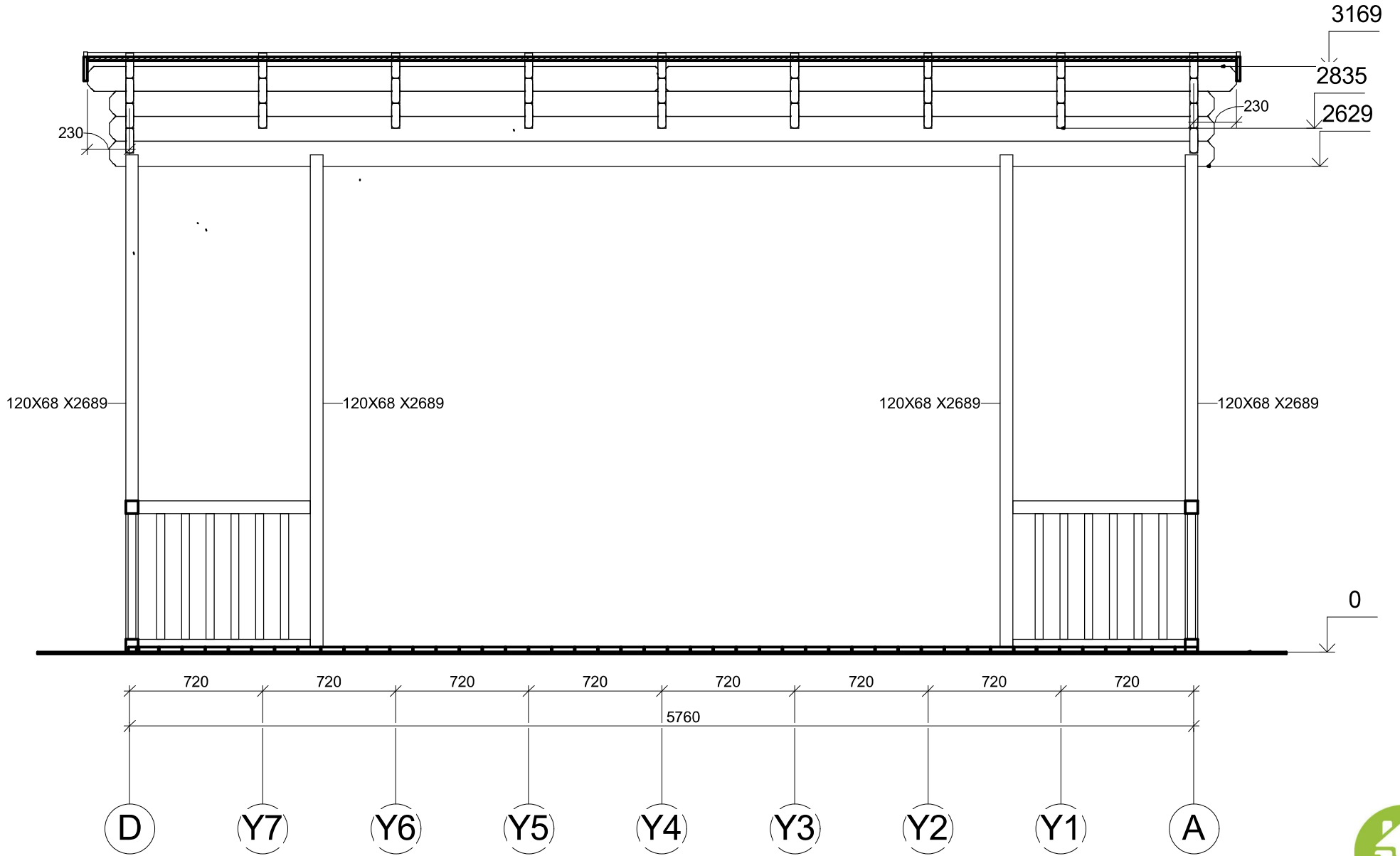

Profile	44x135mm	Project	44_VSP18_6x10.9	Scale
	2018-04-25 15:20:52	Drawing name	VERTICAL SECTION 5-DA	1 : 30

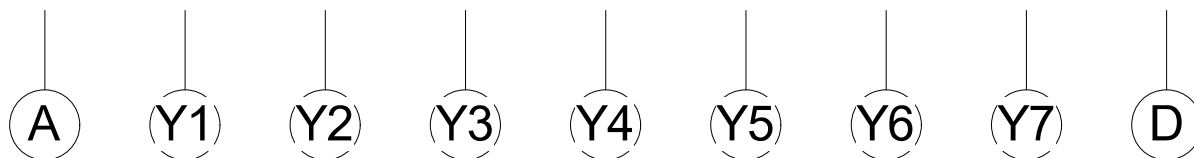
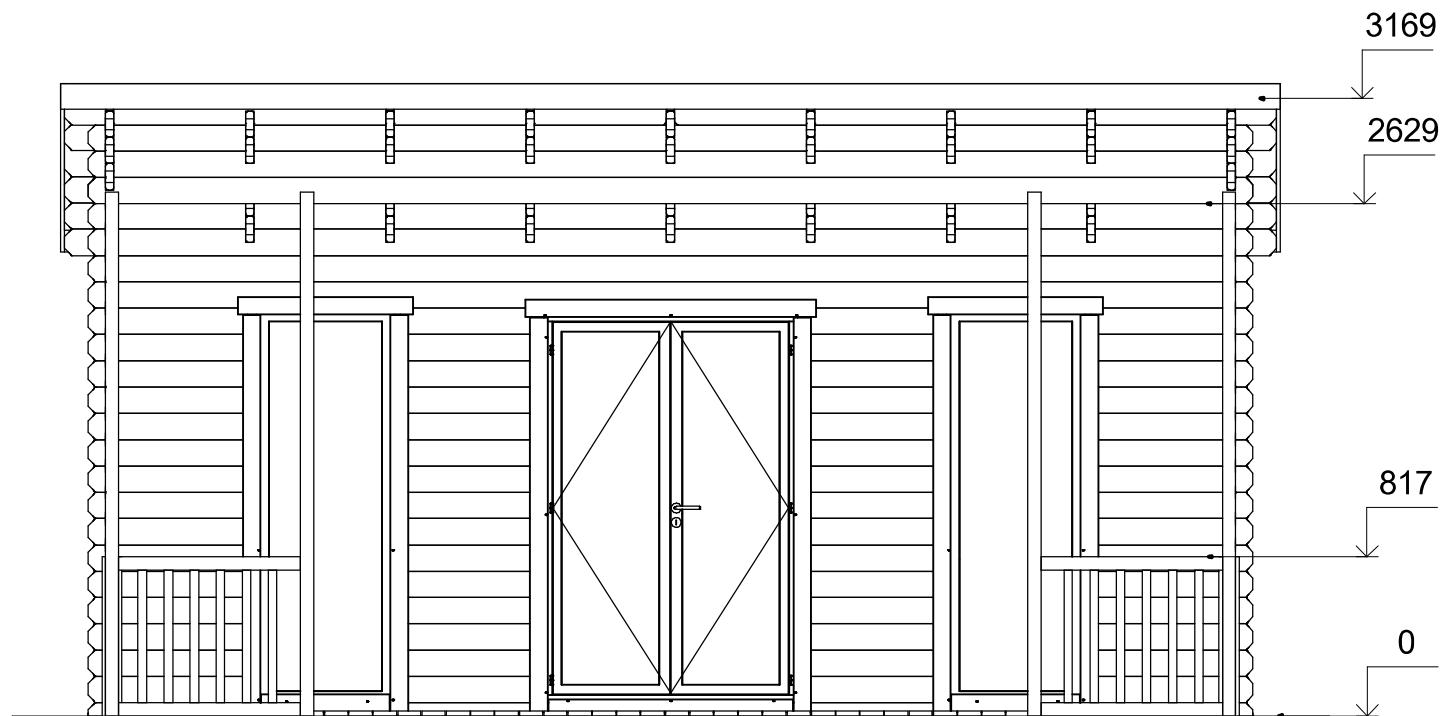

Profile	44x135mm	Project	44_VSP18_6x10.9	Scale
	2018-04-25 14:57:15	Drawing name	FACADE AD	1 : 40

Elewacje

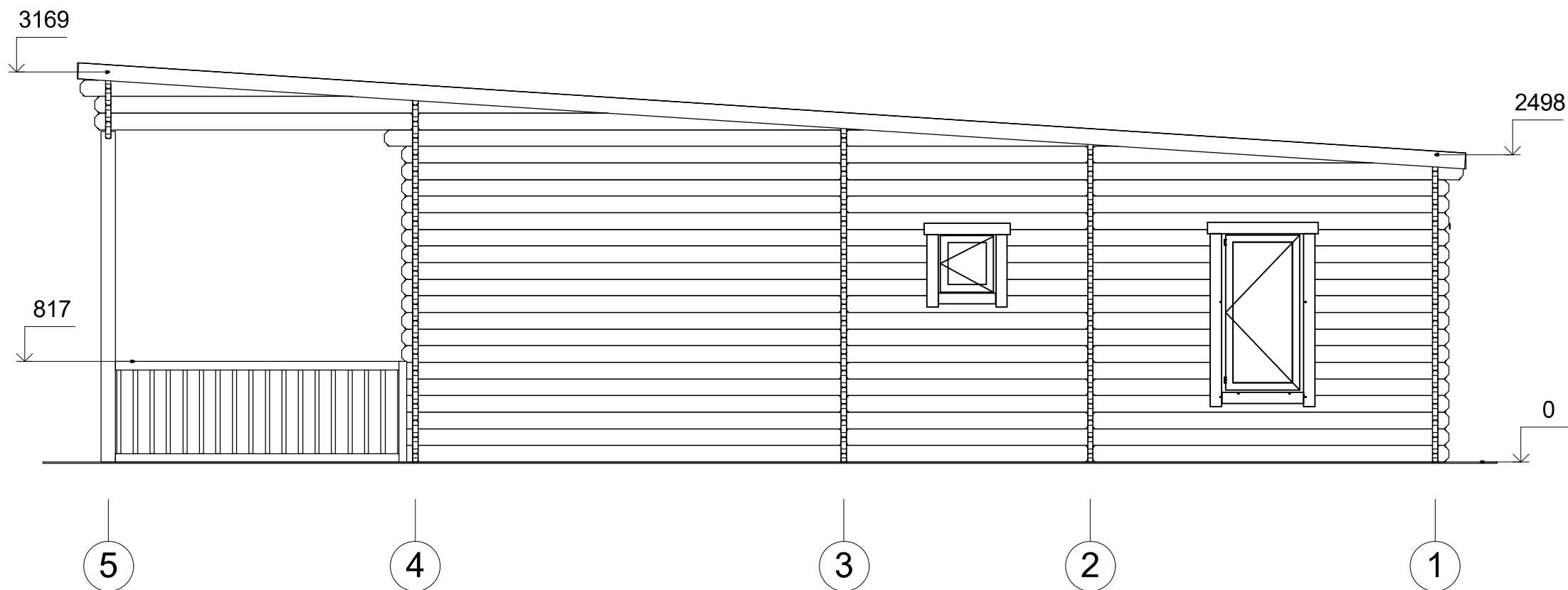

Profile	44x135mm	Project	44_VSP18_6x10.9	Scale	
	2018-04-25 14:57:16	Drawing name	FACADE 51		1 : 45

Elewacje

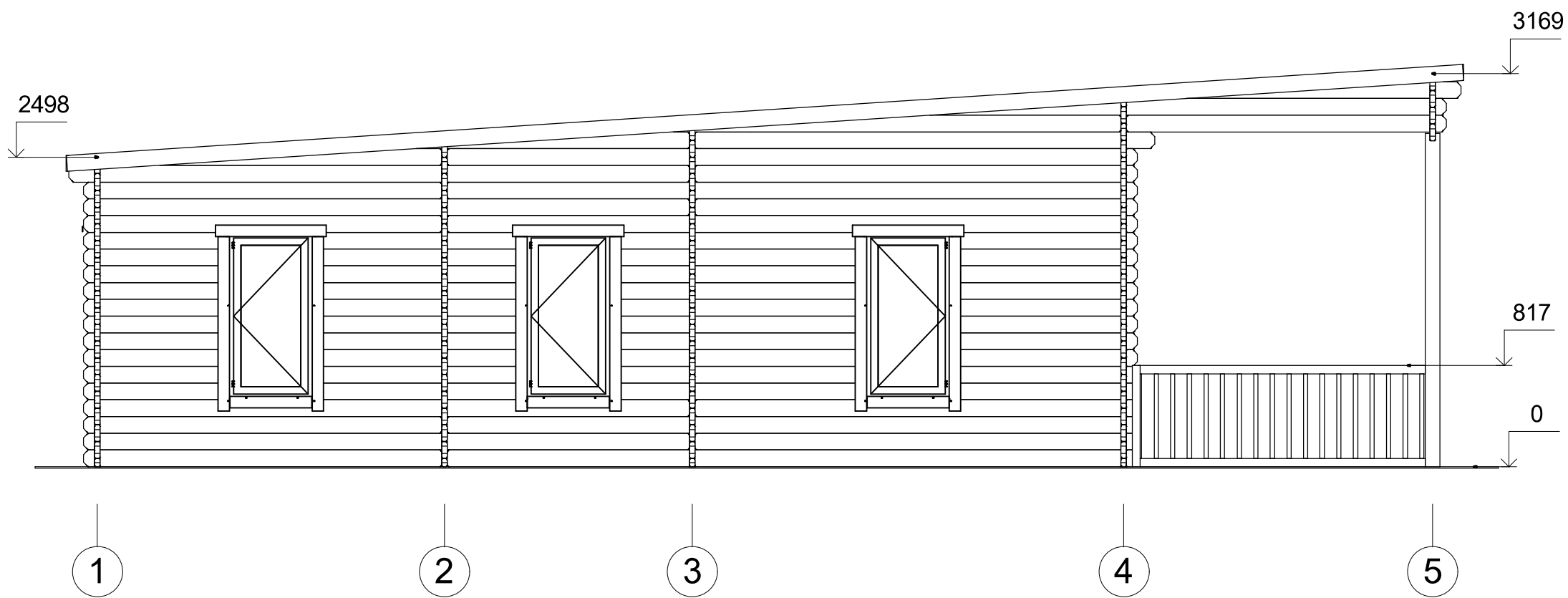

Profile	44x135mm	Project	44_VSP18_6x10.9	Scale
	2018-04-25 14:57:16	Drawing name	FACADE 15	1 : 45

Elewacje

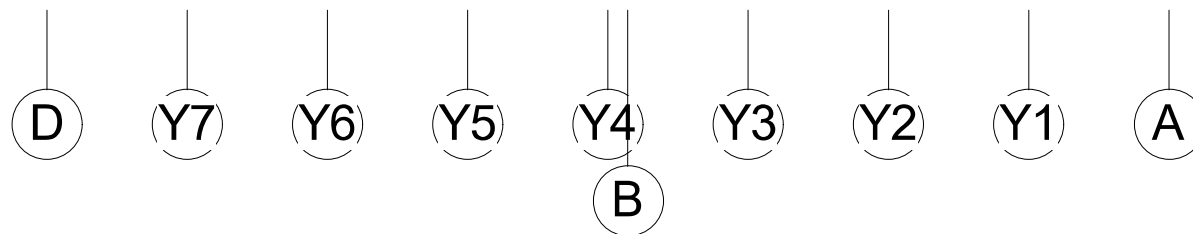
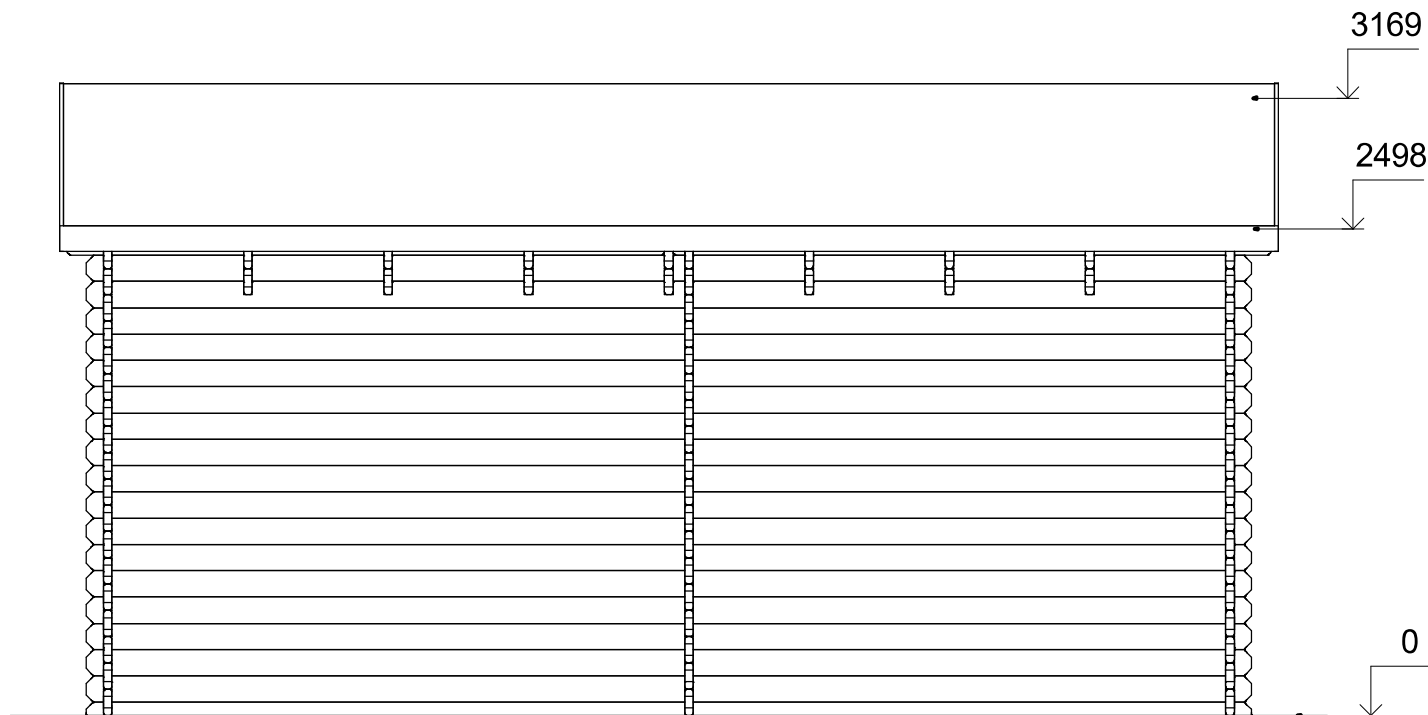

Profile	44x135mm	Project	44_VSP18_6x10.9	Scale
	2018-04-25 14:57:16	Drawing name	FACADE DA	1 : 40