



Dom letniskowy LEGNICA VSP18
6 x 10,9 m, 58 mm, Pełny
zestaw PREMIUM

Produkt #VSP18_6x10,9_58

87560.00 zł

92530.00-zł / Zaoszczędzisz : 4970.00 zł

Najniższa cena w ciągu ostatnich 30 dni **92530.00 zł**

Cena obowiązuje przez 15 dni

<https://domkiekoarchitektura.pl/dom-letniskowy-legnica-vsp18>



Opis	WARTOŚĆ
Grubość ścian	58 mm
Wymiary ścian (szerokość x długość)	6 x 10,9m
Wysokość ścian	2498 mm
Wysokość do kalenicy	3169 mm
Powierzchnia podłogi	46 ,2 m ² + 14,5 m ² taras
Powierzchnia dachu	70 m ²
Kąt nachylenia dachu	4 ° odpowiada 7 %
Obliczone obciążenie konstrukcji dachu	150 kg/m ²
Okna	Szt. / stronę otwarcia sprawdź według rysunków projektu
Drzwi	Szt. / stronę otwarcia sprawdź według rysunków projektu
Zastosowane szkło	Podwójne zespolone
Wypust dachowy	Sprawdź według rysunków projektu
Powierzchnia zewnętrzna (ściany)	92 m ²
Powierzchnia wewnętrzna (ściany)	195 m ²
Poziom wilgotności drewna	~ 18 %

Wymiary i waga opakowania

H 720 x B 1200 x L 6000 mm = 1370 kg

H 690 x B 1200 x L 6000 mm = 1370 kg

H 820 x B 1200 x L 4000 mm = 1300 kg

H 840 x B 1200 x L 4000 mm = 1300 kg

Zestaw produktu

P

- Hydroizolacja na fundament pod podwaliny
- Podwaliny fundamentów płaskich
- Deska podłogowa grubości ok 18 mm z pióro wpustem
- Zestaw listwy przypodłogowej
- Zestaw profilowanych balików ścian:
Balik 58 mm z podwójnym piórem wpust
- Schody lub drabina na antresolę lub piętro, zmienna w zależności od planów i modelu
- Podłoga piętra z litego drewna grubości ok 18 mm z pióro wpustem
- Deska dachowa grubości ok 18 mm z pióro wpustem
- Zestaw elementów wykończeniowych z drewna: deska czołowa dachu, dekoracja dachu, deska czołowa więźby dachowej oraz listwa przysufitowa
- Papa bitumiczna na pokrycie dachowe w rolkach, przybijana
- Zestaw elementów montażowych
- Materiały uszczelniające: taśma do uszczelniania drzwi, okien oraz narożników od wewnątrz; silikon do narożników na zewnątrz oraz uszczelniania ścian
- Próg metalowy do drzwi wejściowych
- Zestaw okien i drzwi z podwójną szybą, drzwi wewnętrzne całkowicie drewniane. Stronę otwarcia drzwi i okien prosimy sprawdzić według rysunków projektu
- Podwójna uszczelka gumowa do dodatkowej ochrony okien i drzwi przed deszczem i wiatrem oraz zestaw zamków i klamek
- Zestaw do montażu tarasu z deski grubości ok 18 mm

Tel.: +48 856 723 031

Kontakt mailowy: sklep@domkiekoarchitektura.pl
www.domkiekoarchitektura.pl

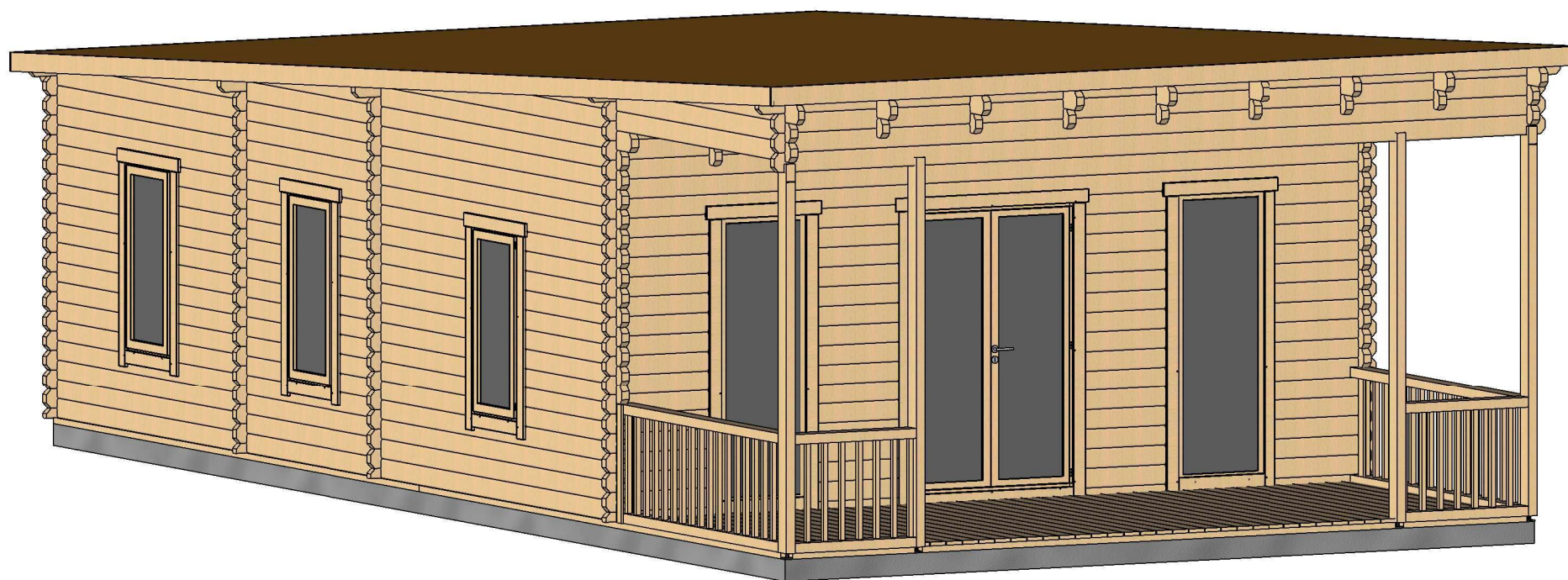

Profile	58x135mm	Project	58_VSP18_6x10.9	Scale
	2018-05-03 10:14:42	Drawing name	3D VISUALIZATION	

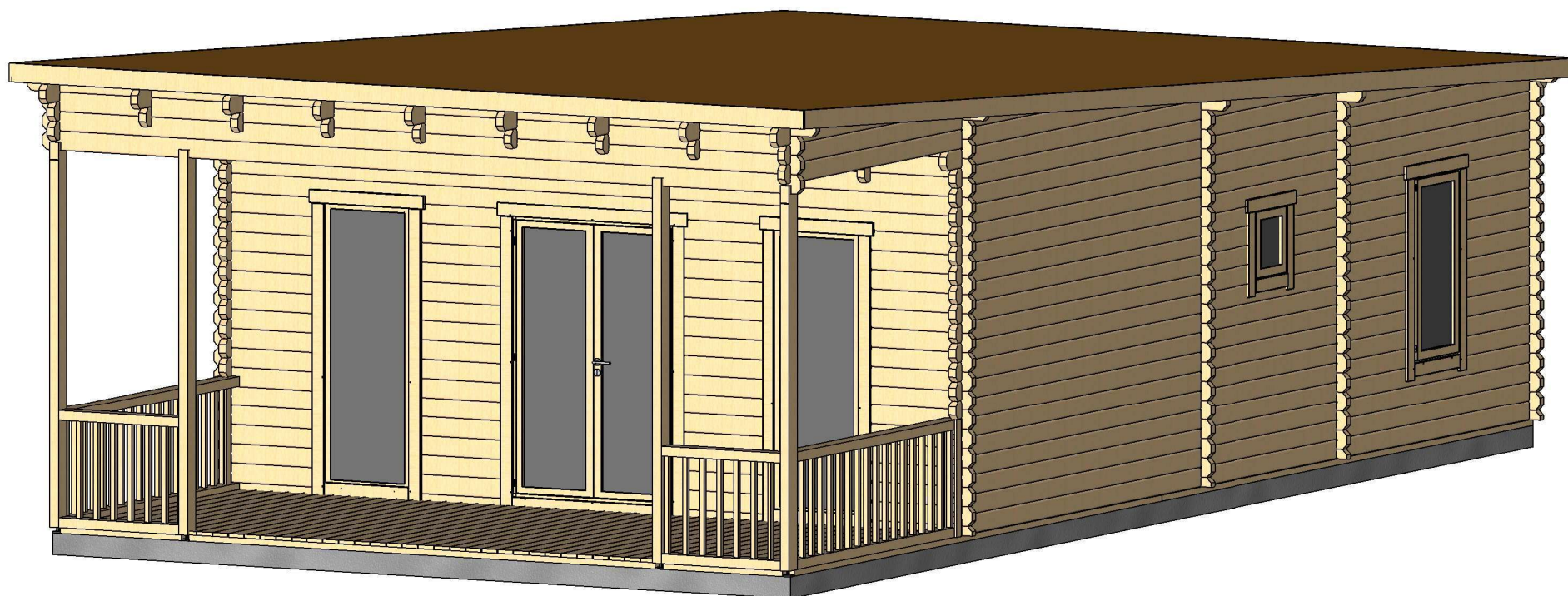

Profile	58x135mm	Project	58_VSP18_6x10.9	Scale
	2018-05-03 10:14:44	Drawing name	3D VISUALIZATION 2	

Rzut planu

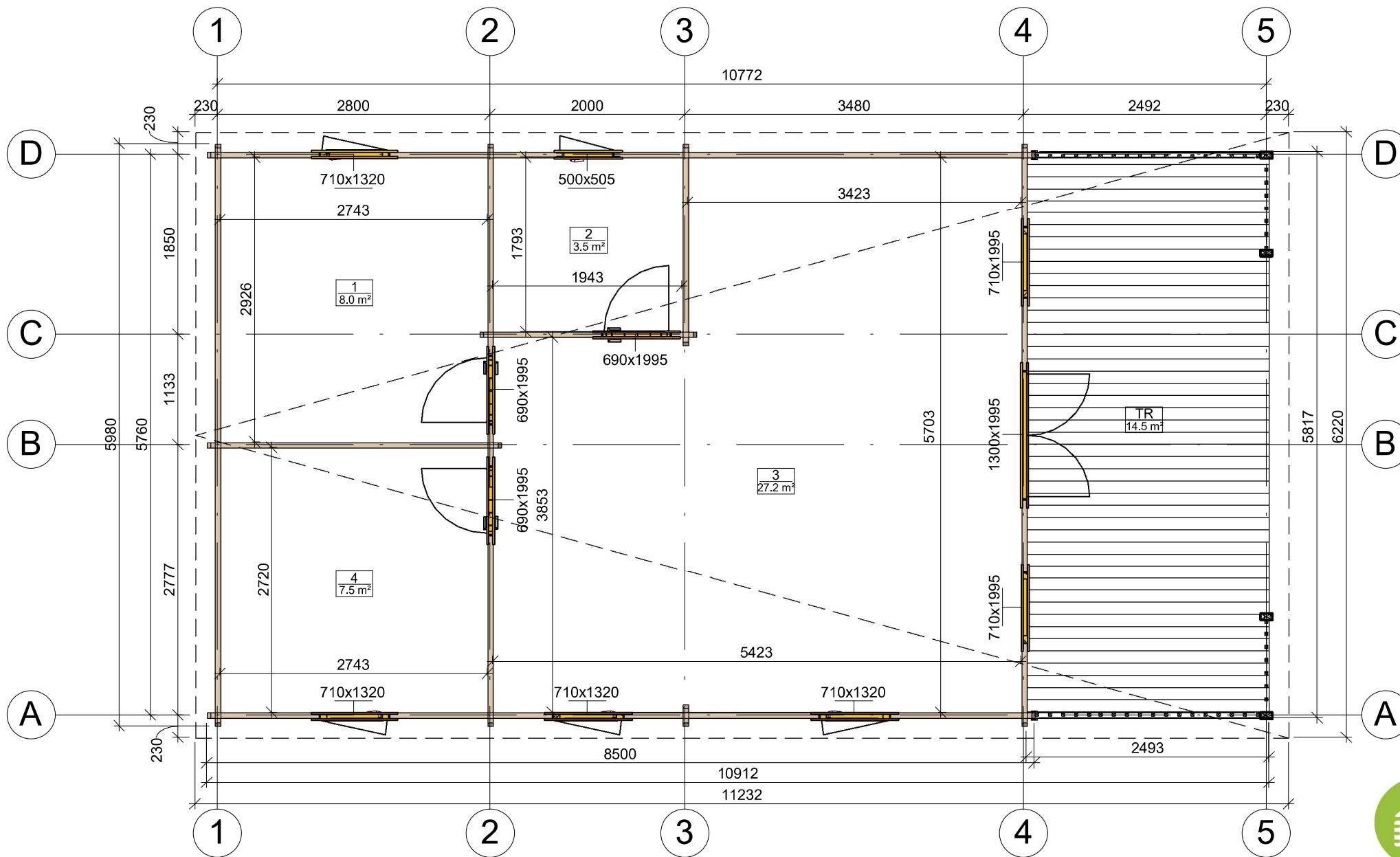

Profile	58x135mm	Project	58_VSP18_6x10.9	Scale	1 : 55
	2018-05-03 09:27:37	Drawing name	1 FLOOR PLAN		

Przekroj

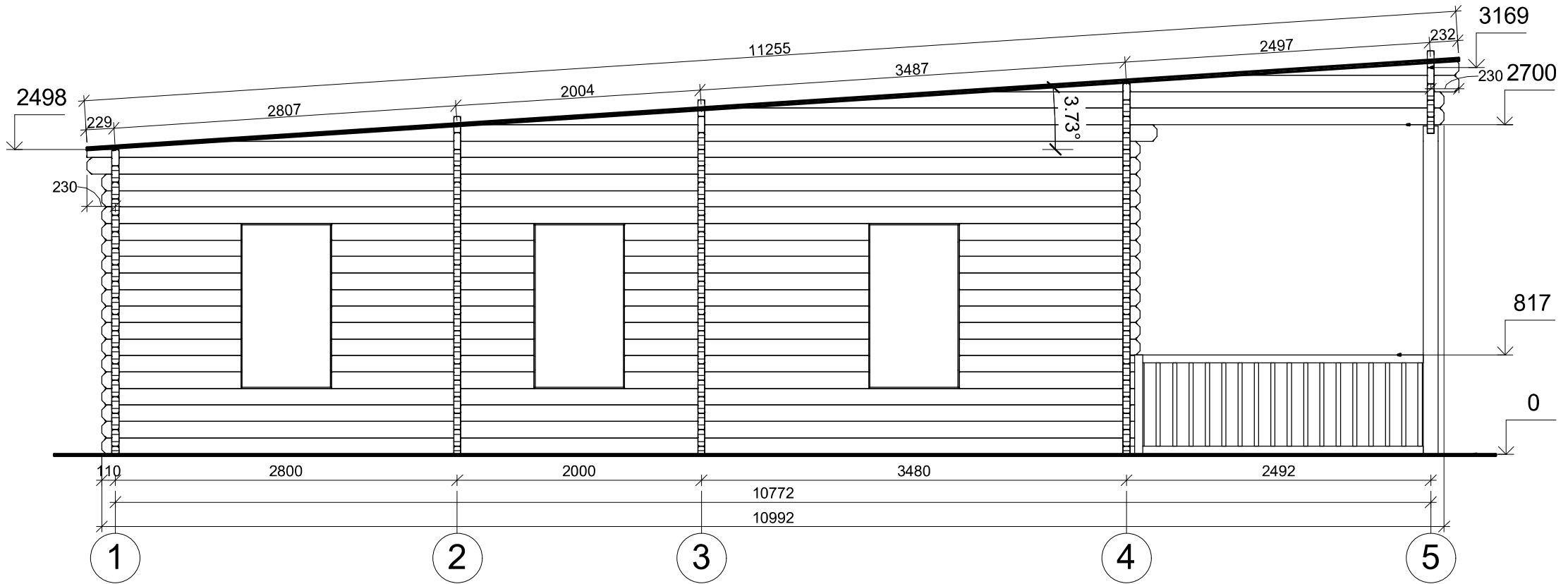

Profile	58x135mm	Project	58_VSP18_6x10.9	Scale	1 : 45
	2018-05-03 11:13:42	Drawing name	VERTICAL SECTION A-15		

Przekroj

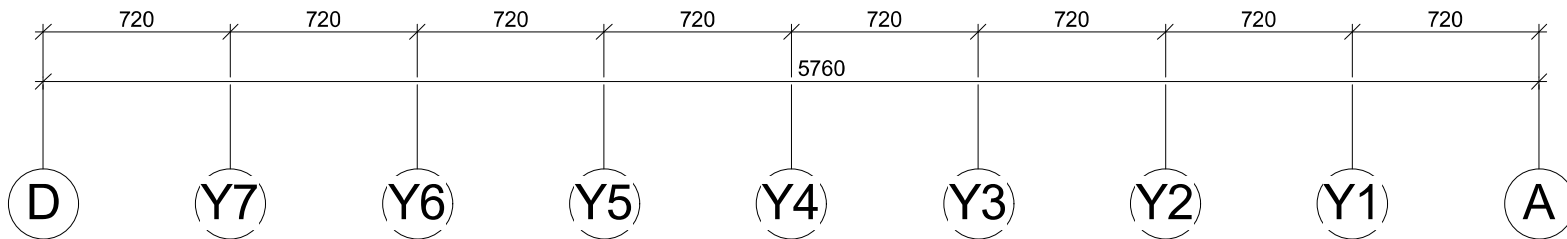
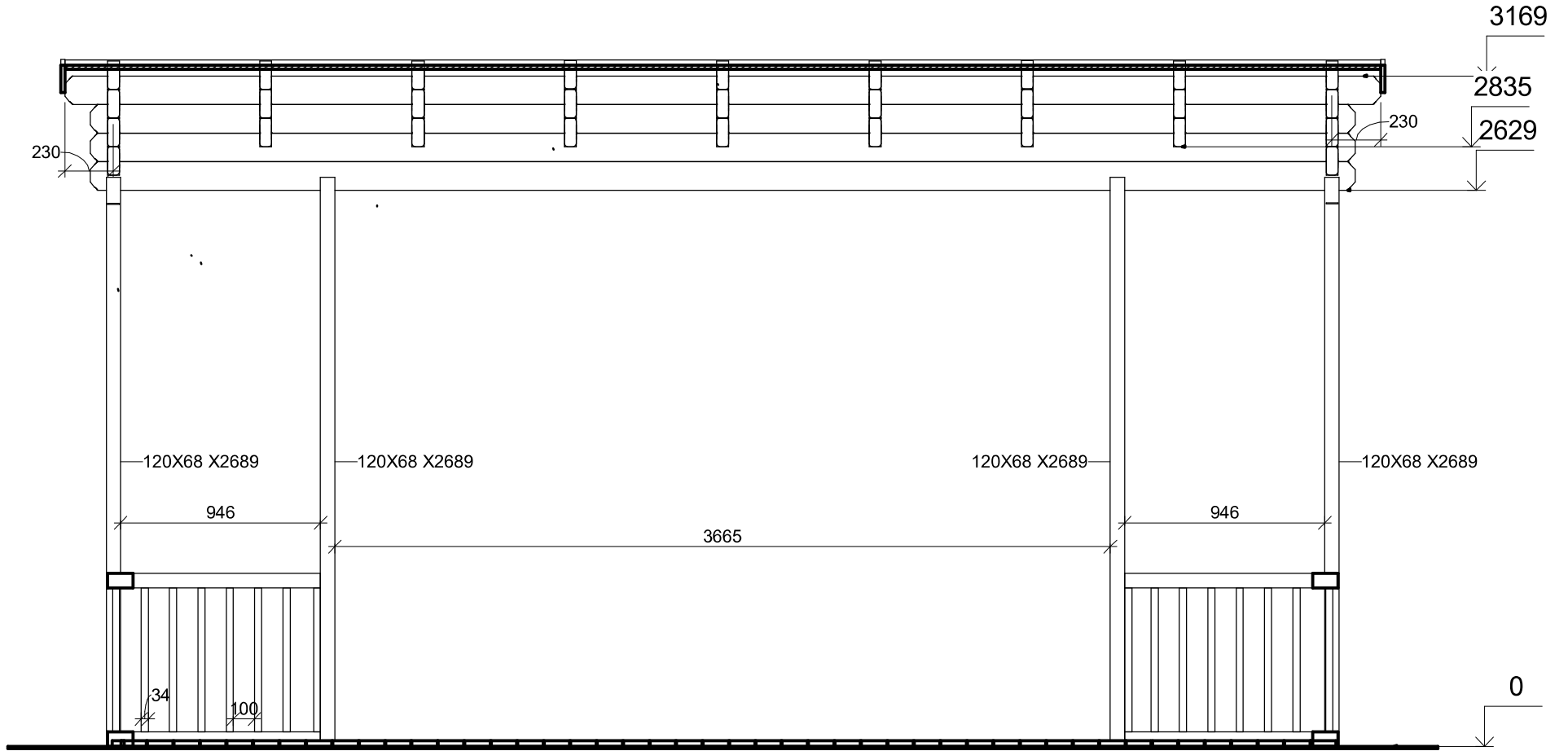

Profile	58x135mm	Project	58_VSP18_6x10.9	Scale	1 : 30
	2018-05-03 11:13:42	Drawing name	VERTICAL SECTION 5-DA		

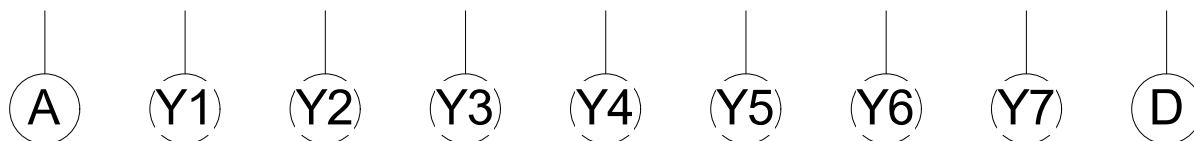
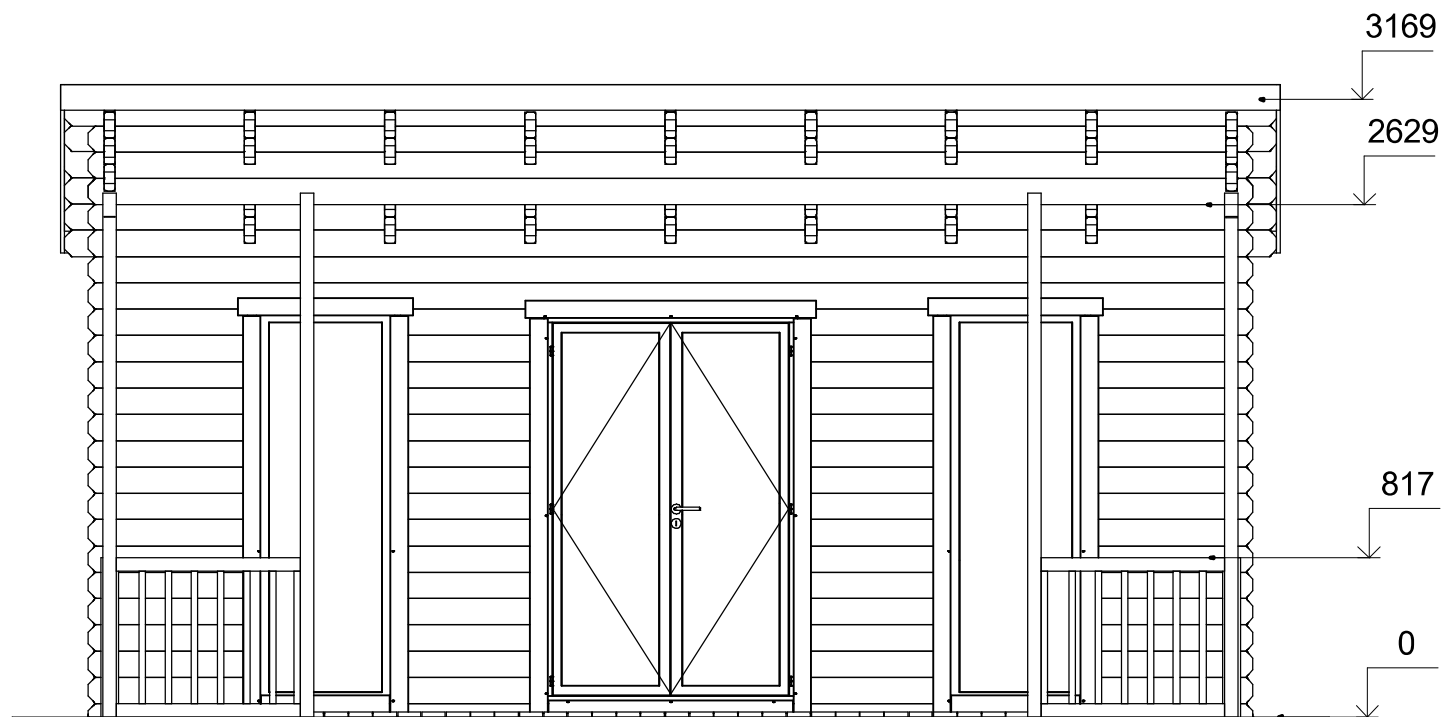

Profile	58x135mm	Project	58_VSP18_6x10.9	Scale
	2018-05-03 10:27:01	Drawing name	FACADE AD	1 : 40

Elewacje

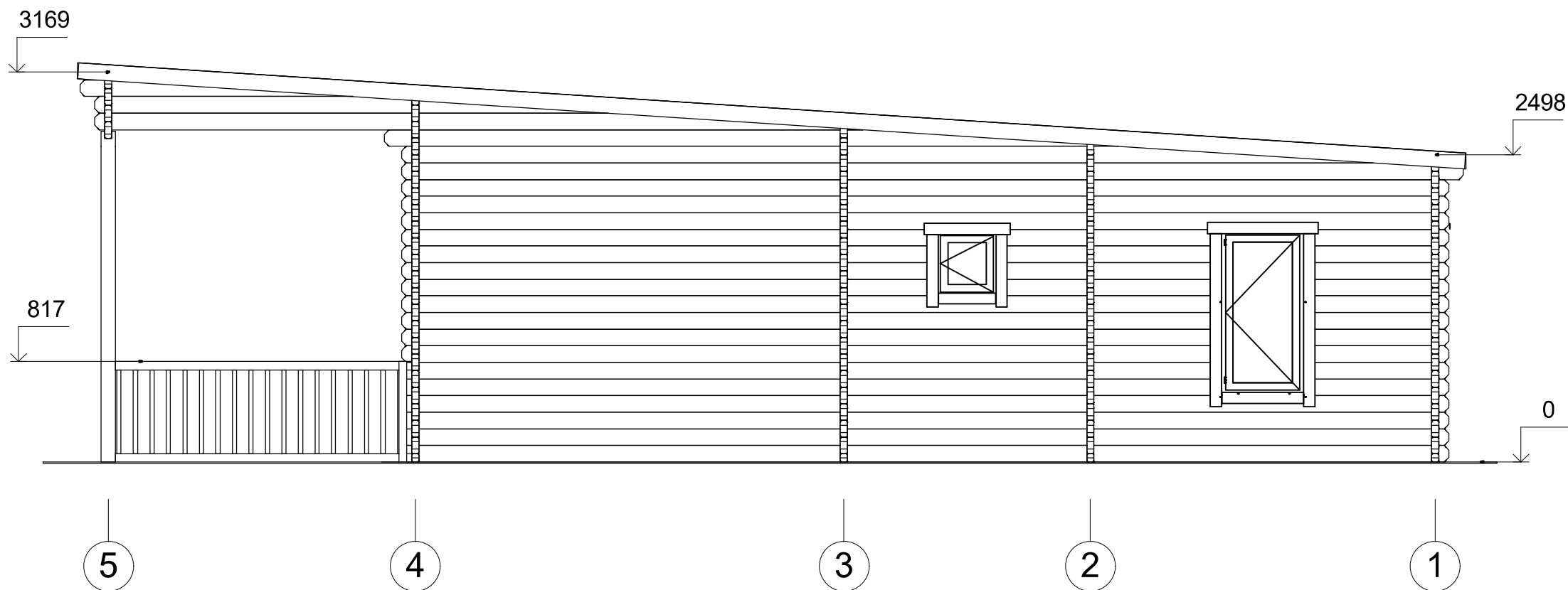

Profile	58x135mm	Project	58_VSP18_6x10.9	Scale
	2018-05-03 10:27:01	Drawing name	FACADE 51	1 : 45

Elewacje

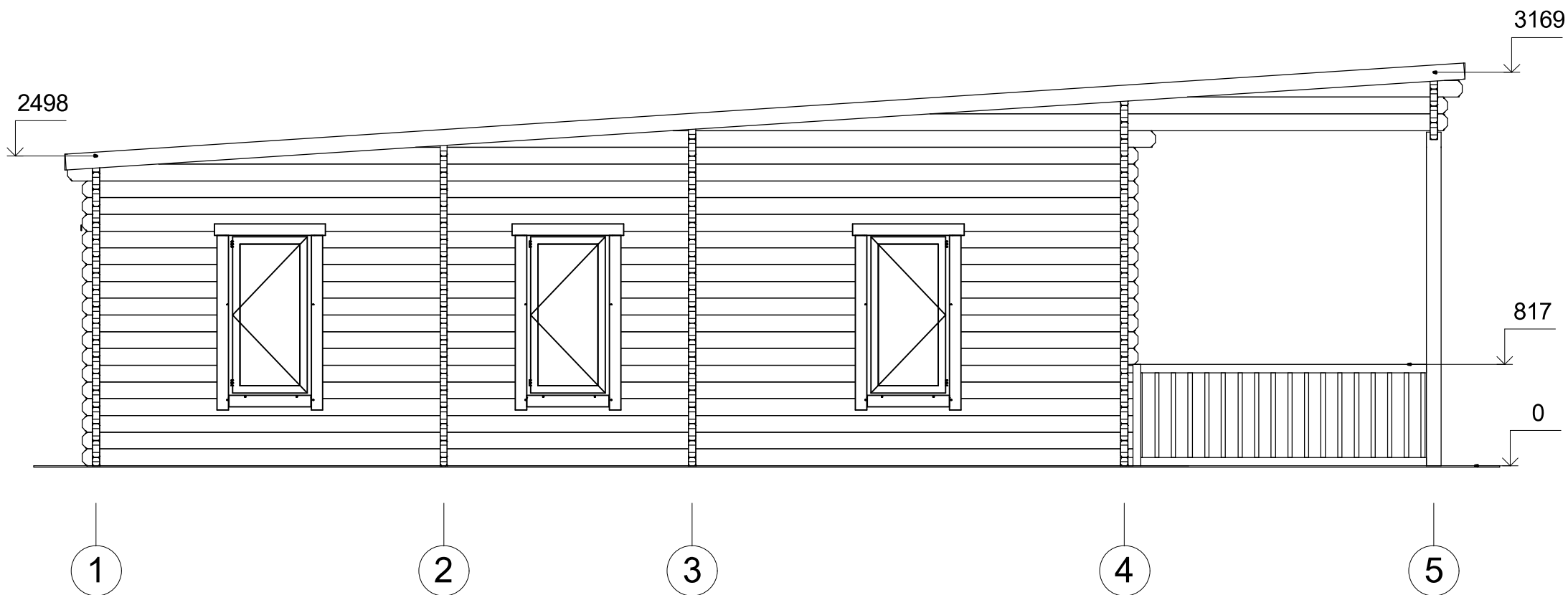

Profile	58x135mm	Project	58_VSP18_6x10.9	Scale
	2018-05-03 10:27:02	Drawing name	FACADE 15	1 : 45

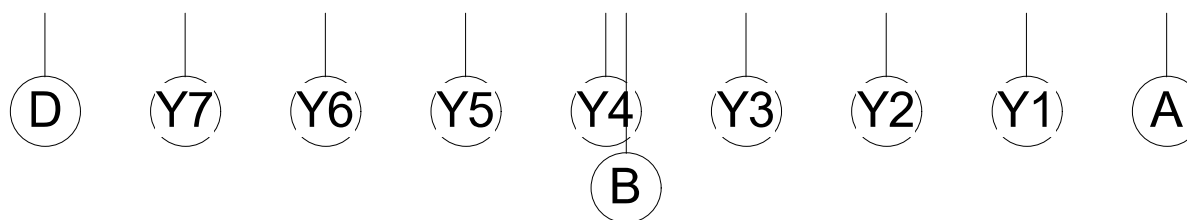
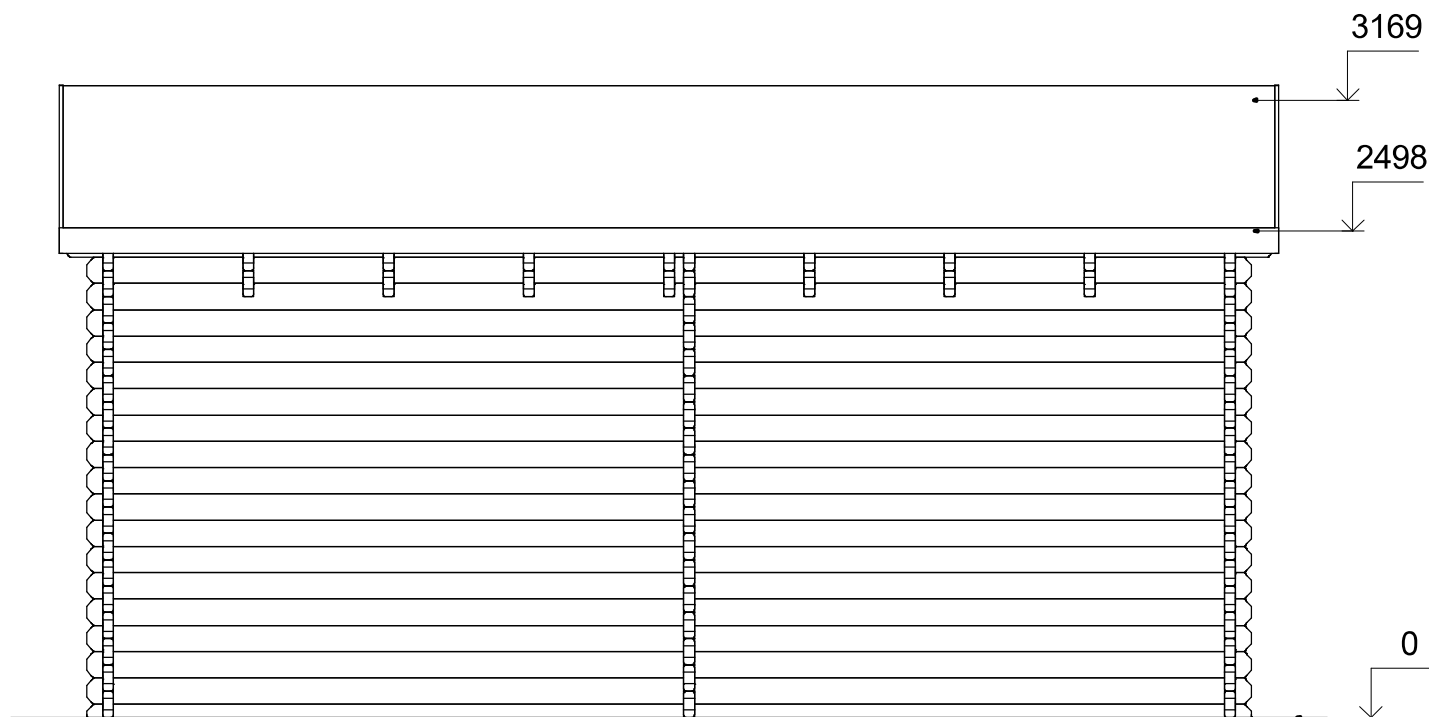

Profile	58x135mm	Project	58_VSP18_6x10.9	Scale
	2018-05-03 10:27:03	Drawing name	FACADE DA	1 : 40