



**Dom letniskowy OPOLE VSP3  
5 x 5,5 m, 58 mm, Pełny zestaw  
PREMIUM**

Produkt #VSP3\_5x5,5\_58

**45260.00 zł**

47690.00-zł / Zaoszczędzisz : 2430.00 zł

Najniższa cena w ciągu ostatnich 30 dni **47690.00 zł**

Cena obowiązuje przez 15 dni

<https://domkiekoarchitektura.pl/dom-letniskowy-opole-vsp3>



Opis	WARTOŚĆ
Grubość ścian	58 mm
Wymiary ścian (szerokość x długość)	5 x 5,5 m
Wysokość ścian	2363 mm
Wysokość do kalenicy	3308 mm
Powierzchnia podłogi	17,3 m <sup>2</sup> + 7,4 m <sup>2</sup> taras
Powierzchnia dachu	32 m <sup>2</sup>
Kąt nachylenia dachu	20 ° odpowiada 36 %
Obliczone obciążenie konstrukcji dachu	150 kg/m <sup>2</sup>
Okna	Szt. / stronę otwarcia sprawdź według rysunków projektu
Drzwi	Szt. / stronę otwarcia sprawdź według rysunków projektu
Zastosowane szkło	Podwójne zespolone
Wypust dachowy	Sprawdź według rysunków projektu
Powierzchnia zewnętrzna ( ściany )	51,3 m <sup>2</sup>
Powierzchnia wewnętrzna (ściany )	76,2 m <sup>2</sup>
Poziom wilgotności drewna	~ 18 %

#### Wymiary i waga opakowania

H 840 x B 1200 x L 5500 mm = 1310 kg

H 730 x B 1200 x L 5500 mm = 1310 kg

## Zestaw produktu

P

- Hydroizolacja na fundament pod podwaliny
- Podwaliny fundamentów płaskich
- Deska podłogowa grubości ok 18 mm z pióro wpustem
- Zestaw listwy przypodłogowej
- Zestaw profilowanych balików ścian:  
Balik 58 mm z podwójnym piórem wpust
- Schody lub drabina na antresolę lub piętro, zmienna w zależności od planów i modelu
- Podłoga piętra z litego drewna grubości ok 18 mm z pióro wpustem
- Deska dachowa grubości ok 18 mm z pióro wpustem
- Zestaw elementów wykończeniowych z drewna: deska czołowa dachu, dekoracja dachu, deska czołowa więźby dachowej oraz listwa przysufitowa
- Papa bitumiczna na pokrycie dachowe w rolkach, przybijana
- Zestaw elementów montażowych
- Materiały uszczelniające: taśma do uszczelniania drzwi, okien oraz narożników od wewnątrz; silikon do narożników na zewnątrz oraz uszczelniania ścian
- Próg metalowy do drzwi wejściowych
- Zestaw okien i drzwi z podwójną szybą, drzwi wewnętrzne całkowicie drewniane. Stronę otwarcia drzwi i okien prosimy sprawdzić według rysunków projektu
- Podwójna uszczelka gumowa do dodatkowej ochrony okien i drzwi przed deszczem i wiatrem oraz zestaw zamków i klamek
- Zestaw do montażu tarasu z deski grubości ok 18 mm

Tel.: +48 856 723 031

Kontakt mailowy: [sklep@domkieoarchitektura.pl](mailto:sklep@domkieoarchitektura.pl)  
[www.domkieoarchitektura.pl](http://www.domkieoarchitektura.pl)





All interior area	17.3 m2	Profile	58x135mm	Project	58_VSP3_5x5.5 BK23	Scale
All roof area	31.9 m2	All terrace	7.4 m2	2023-11-24 10:42:41	Drawing name	3D VISUALIZATION

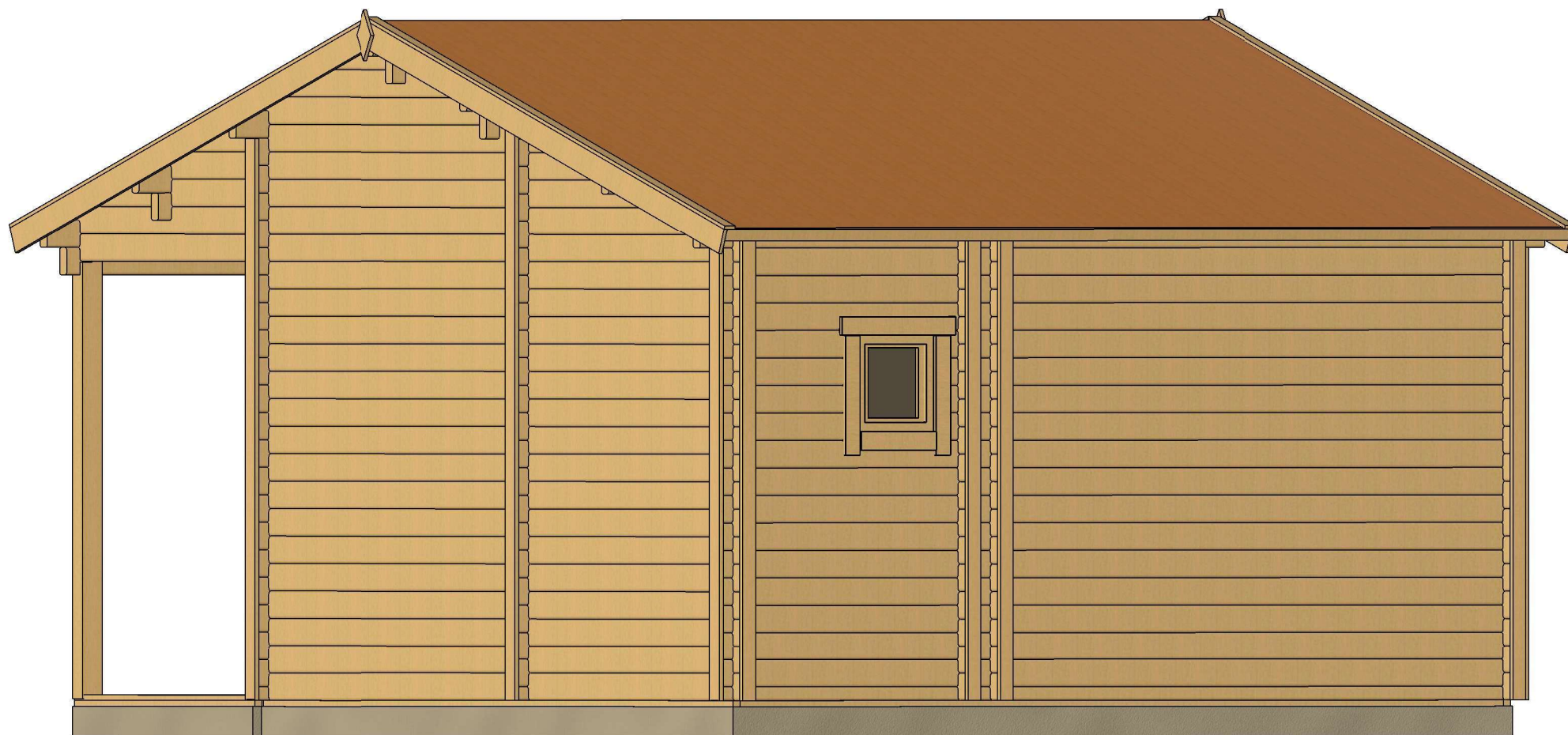

All interior area	17.3 m2	Profile	58x135mm	Project	58_VSP3_5x5.5 BK23	Scale
All roof area	31.9 m2	All terrace	7.4 m2	2023-11-24 10:42:41	Drawing name	3D VISUALIZATION

# PLAN FUNDAMENTU

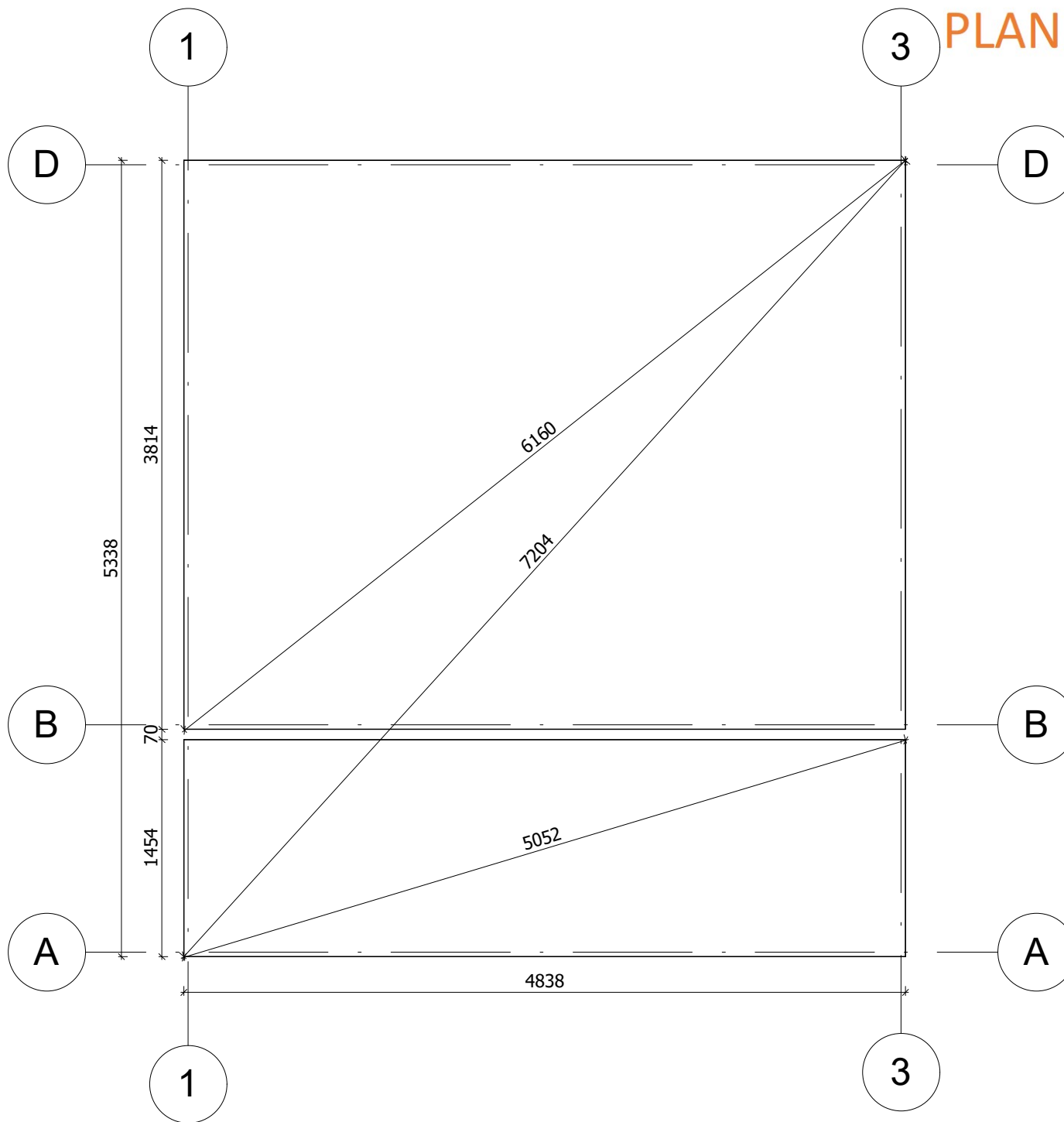

Fundament należy wykonać zgodnie z wymiarami planu, aby zapobiec wszelkim wewnętrznym zaburzeniom w konstrukcji (infiltracja wody, odkształcenie konstrukcji itp.) Nasze projekty muszą być montowane na fundamencie o maksymalnym nachyleniu 10mm na 10m.

All interior area	17.3 m <sup>2</sup>	Profile	58x135mm	Project	58_VSP3_5x5.5 BK23	Scale
All roof area	31.9 m <sup>2</sup>	All terrace	7.4 m <sup>2</sup>	2023-11-24 11:00:18	Drawing name	BASE SIZE
						1 : 40

# RZUT PLANU

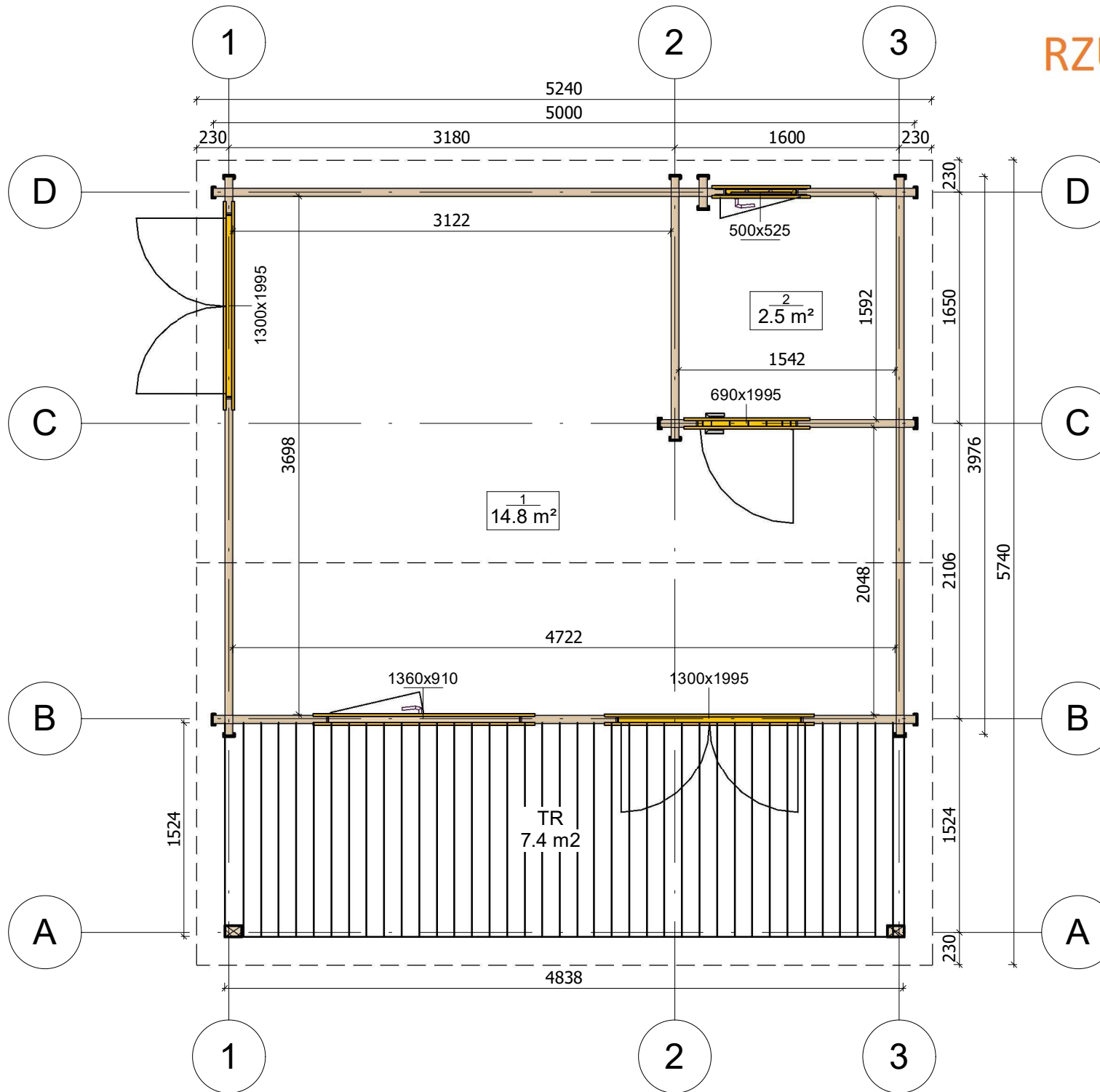

All interior area	17.3 m <sup>2</sup>	Profile	58x135mm	Project	58_VSP3_5x5.5 BK23	Scale	1 : 40
All roof area	31.9 m <sup>2</sup>	All terrace	7.4 m <sup>2</sup>	2023-11-24 10:37:34	Drawing name	1 FLOOR PLAN	



# PRZEKROJ

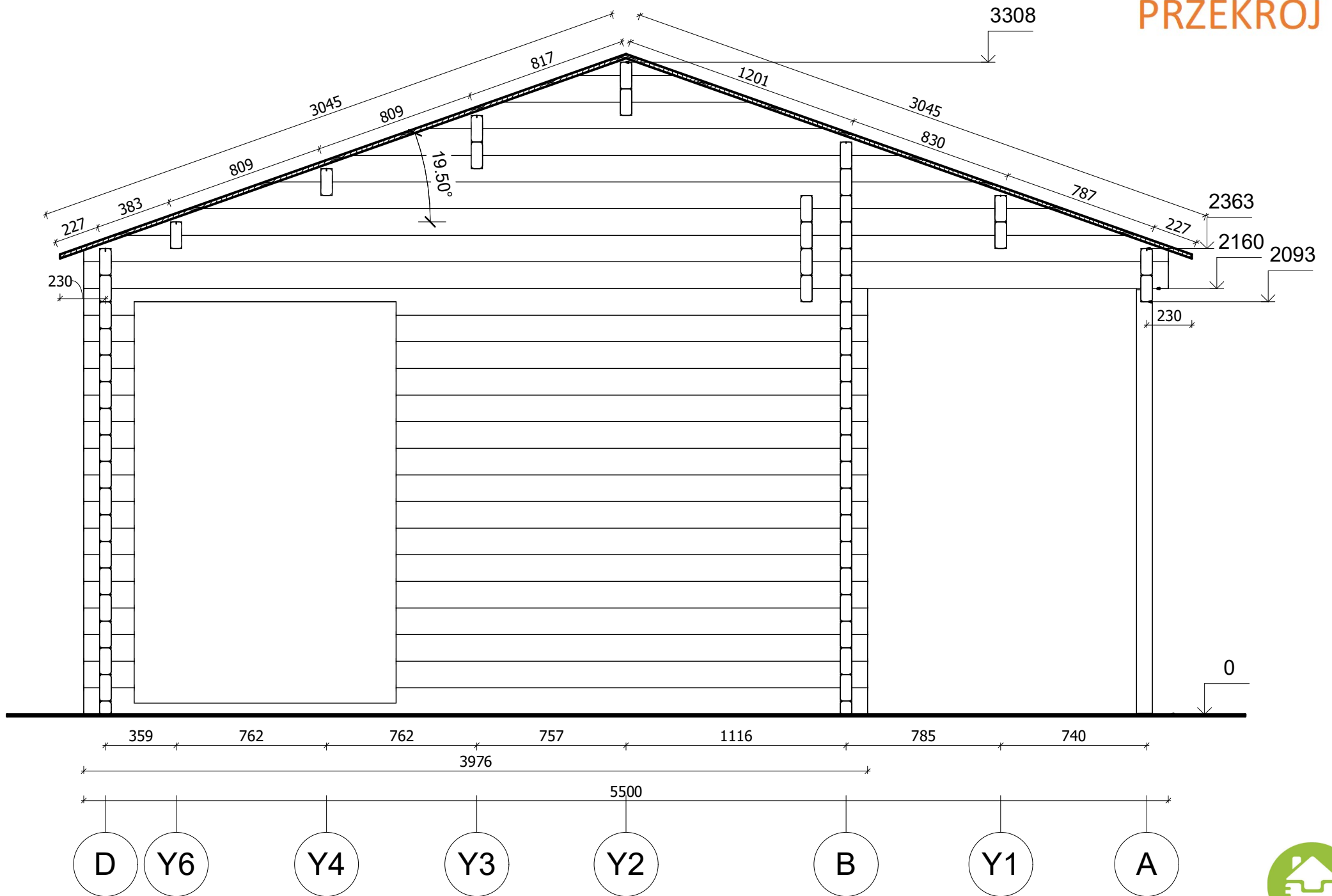

All interior area	17.3 m <sup>2</sup>	Profile	58x135mm	Project	58_VSP3_5x5.5 BK23	Scale
All roof area	31.9 m <sup>2</sup>	All terrace	7.4 m <sup>2</sup>	2023-11-24 11:34:43	Drawing name	VERTICAL SECTION 1-DA
						1 : 25



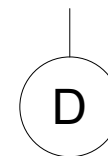
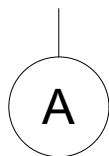
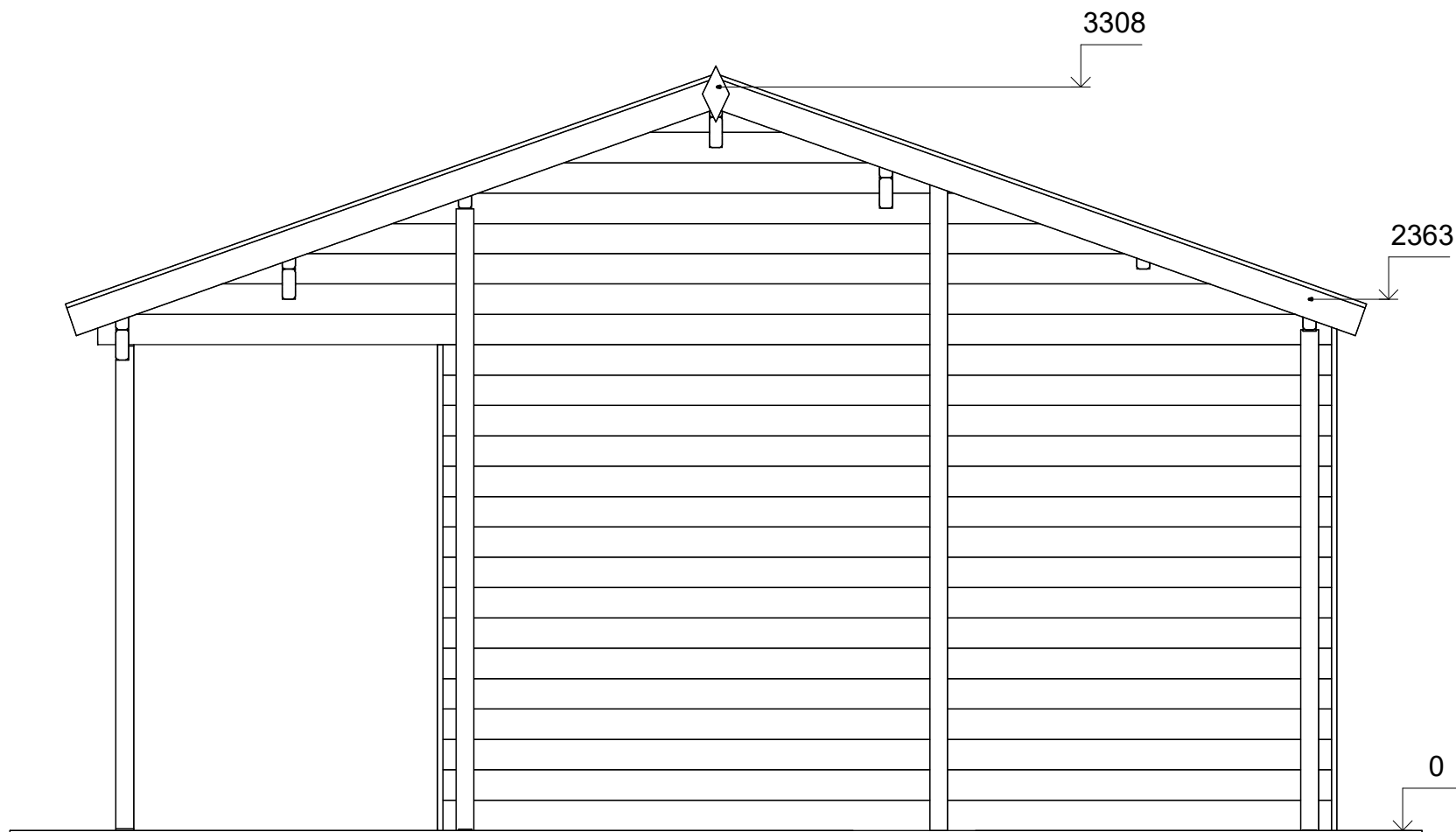

All interior area	17.3 m <sup>2</sup>	Profile	58x135mm	Project	58_VSP3_5x5.5 BK23	Scale
All roof area	31.9 m <sup>2</sup>	All terrace	7.4 m <sup>2</sup>	2023-11-24 11:25:00	Drawing name	FACADE AD
						1 : 30

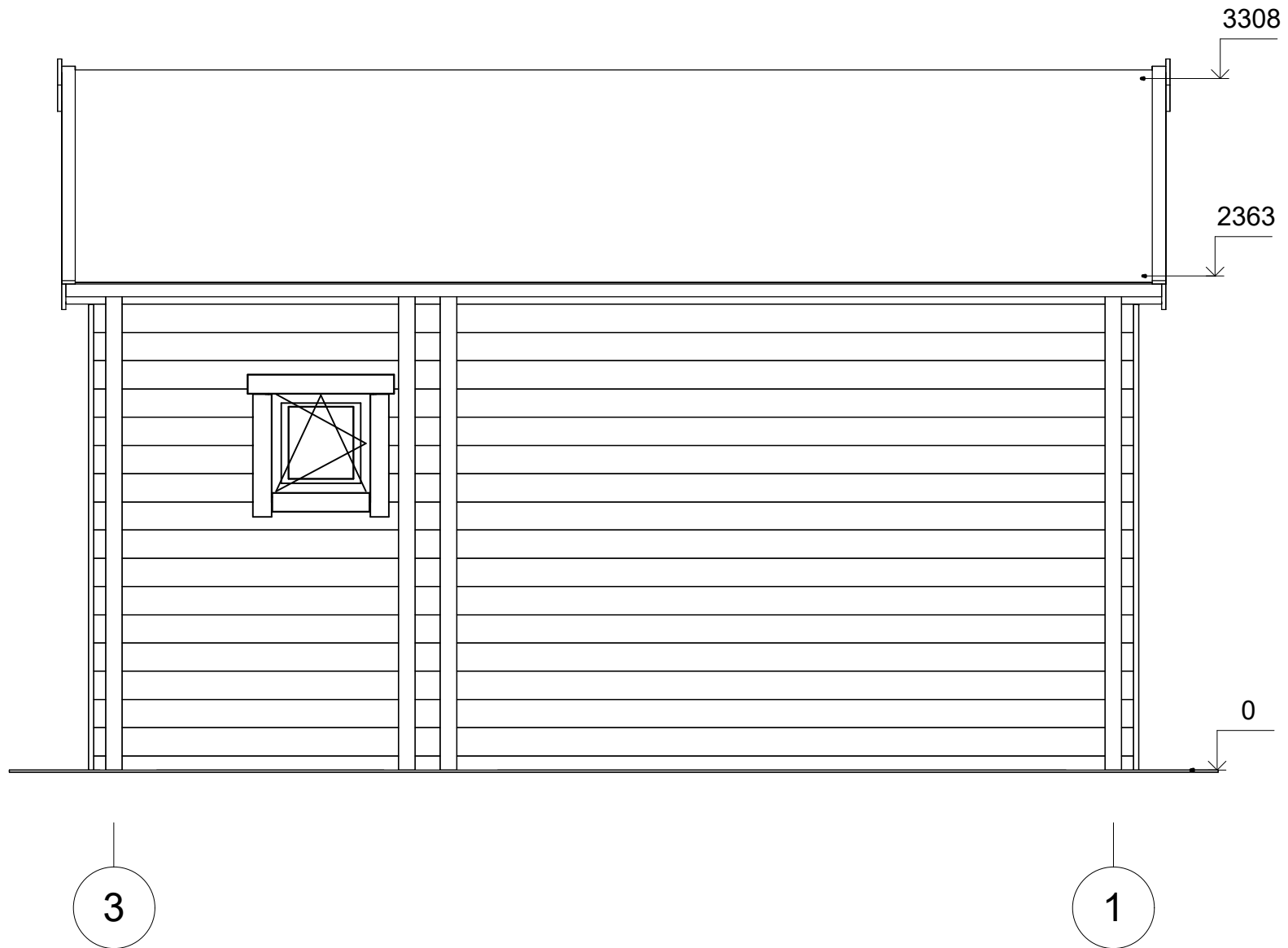

All interior area	17.3 m <sup>2</sup>	Profile	58x135mm	Project	58_VSP3_5x5.5 BK23	Scale
All roof area	31.9 m <sup>2</sup>	All terrace	7.4 m <sup>2</sup>	2023-11-24 11:25:00	Drawing name	FACADE 31
						1 : 30

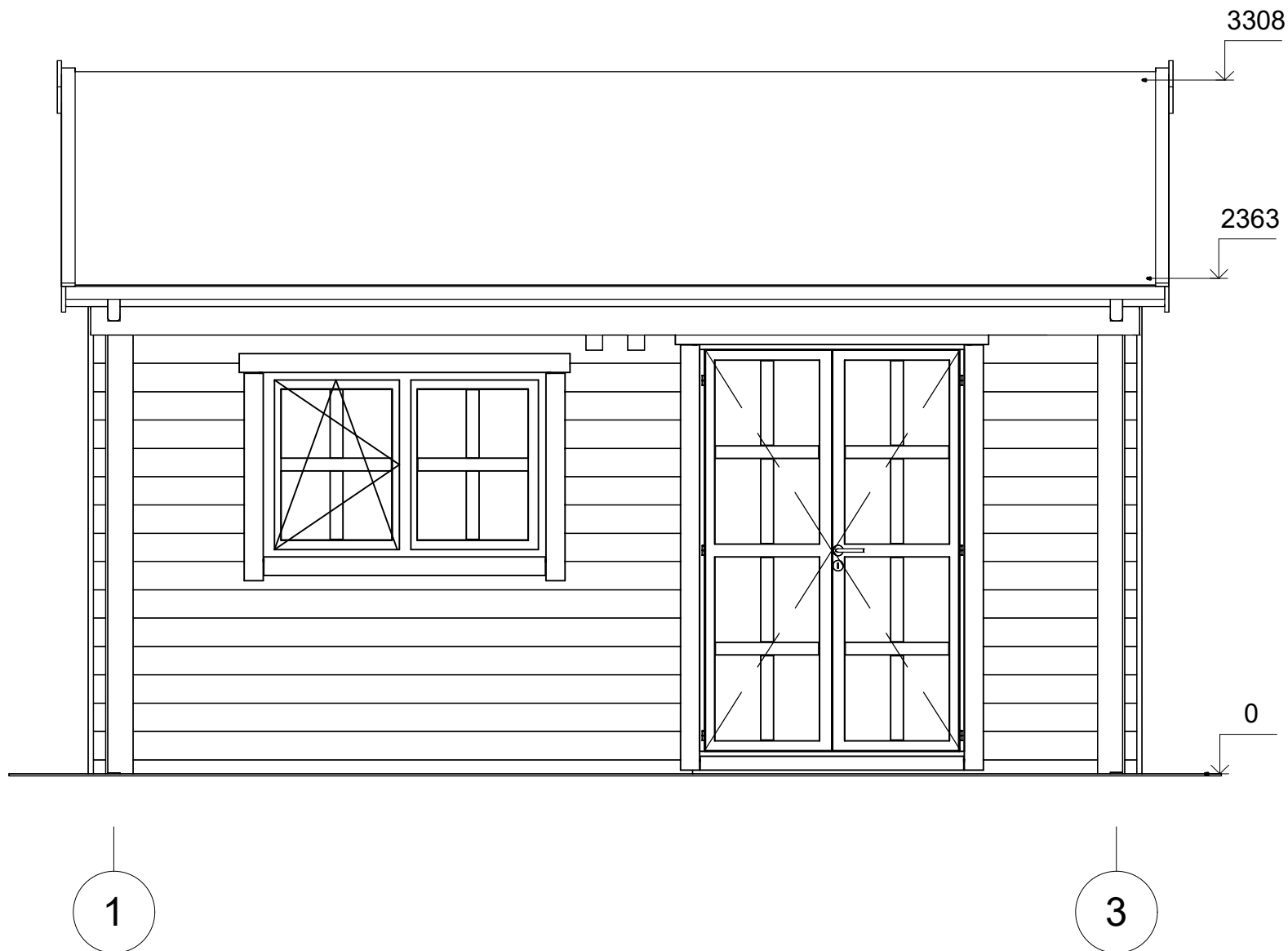

All interior area	17.3 m <sup>2</sup>	Profile	58x135mm	Project	58_VSP3_5x5.5 BK23	Scale
All roof area	31.9 m <sup>2</sup>	All terrace	7.4 m <sup>2</sup>	2023-11-24 11:25:01	Drawing name	FACADE 13
						1 : 30

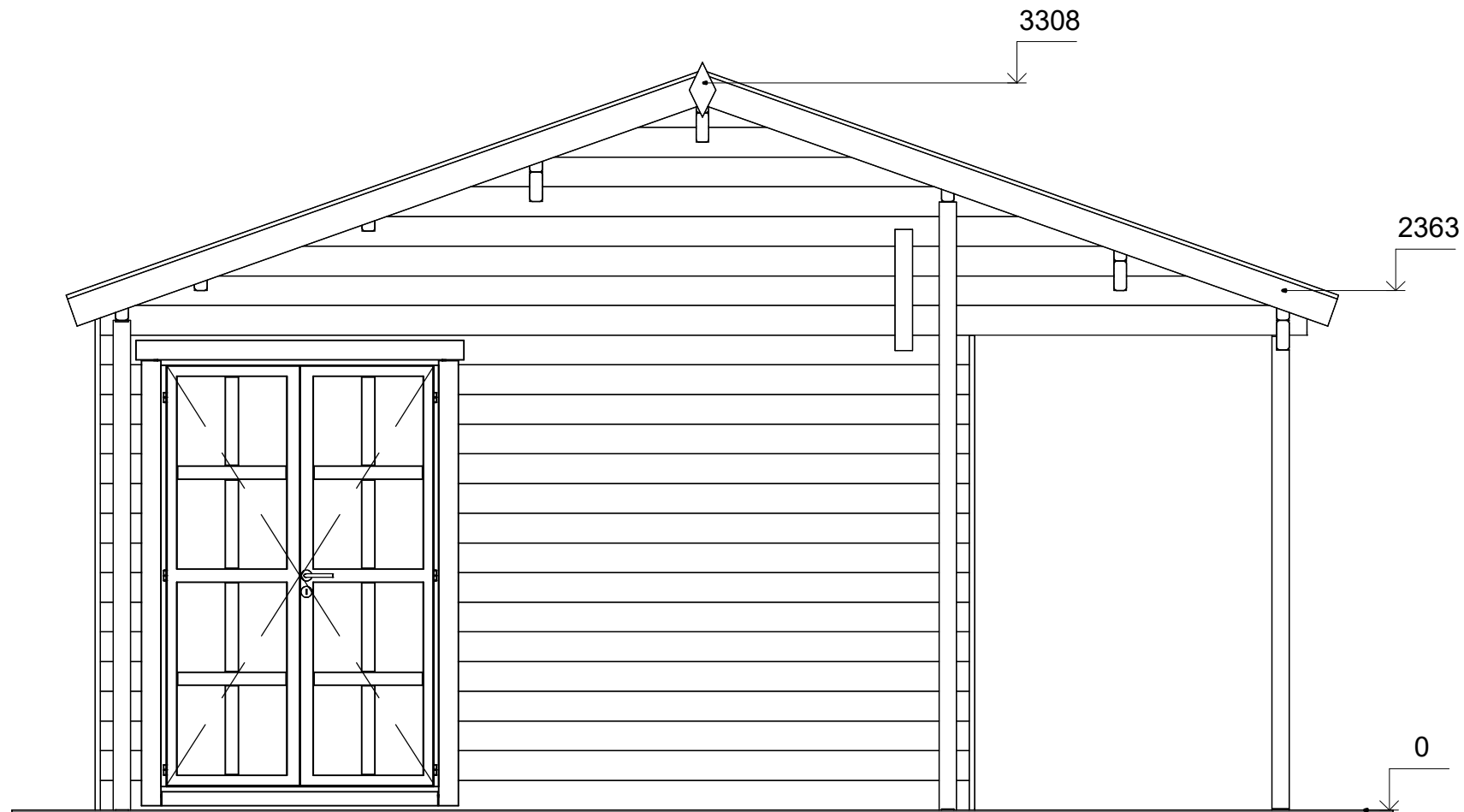

D

A



All interior area	17.3 m <sup>2</sup>	Profile	58x135mm	Project	58_VSP3_5x5.5 BK23	Scale
All roof area	31.9 m <sup>2</sup>	All terrace	7.4 m <sup>2</sup>	2023-11-24 11:25:01	Drawing name	FACADE DA
						1 : 30