



**Dom letniskowy DALWIN VSP33  
4 x 6,5 m, 58 mm, Pełny zestaw  
PREMIUM**

Produkt #VSP33\_4x6,5\_58

**34660.00 zł**

36800.00-zł / Zaoszczędzisz : 2140.00 zł

Najniższa cena w ciągu ostatnich 30 dni **36800.00 zł**

Cena obowiązuje przez 15 dni

<https://domkiekoarchitektura.pl/dom-letniskowy-dalwin-vsp33>



Opis	WARTOŚĆ
Grubość ścian	58 mm
Wymiary ścian (szerokość x długość)	4 x 6,5 m
Wysokość ścian	2025 mm
Wysokość do kalenicy	2700 mm
Powierzchnia podłogi	17,1 m <sup>2</sup> + 5,8 m <sup>2</sup> taras
Powierzchnia dachu	29,3 m <sup>2</sup>
Kąt nachylenia dachu	20 ° odpowiada 36 %
Obliczone obciążenie konstrukcji dachu	150 kg/m <sup>2</sup>
Okna	Szt. / stronę otwarcia sprawdź według rysunków projektu
Drzwi	Szt. / stronę otwarcia sprawdź według rysunków projektu
Zastosowane szkło	Podwójne zespolone
Wypust dachowy	Sprawdź według rysunków projektu
Powierzchnia zewnętrzna ( ściany )	36,4 m <sup>2</sup>
Powierzchnia wewnętrzna (ściany )	73,5 m <sup>2</sup>
Poziom wilgotności drewna	~ 18 %

#### Wymiary i waga opakowania

H 750 x B 1200 x L 4100 mm = 1170 kg

H 660 x B 1200 x L 4100 mm = 1170 kg

## Zestaw produktu

P

- Hydroizolacja na fundament pod podwaliny
- Podwaliny fundamentów płaskich
- Deska podłogowa grubości ok 18 mm z pióro wpustem
- Zestaw listwy przypodłogowej
- Zestaw profilowanych balików ścian:  
Balik 58 mm z podwójnym piórem wpust
- Schody lub drabina na antresolę lub piętro, zmienna w zależności od planów i modelu
- Podłoga piętra z litego drewna grubości ok 18 mm z pióro wpustem
- Deska dachowa grubości ok 18 mm z pióro wpustem
- Zestaw elementów wykończeniowych z drewna: deska czołowa dachu, dekoracja dachu, deska czołowa więźby dachowej oraz listwa przysufitowa
- Papa bitumiczna na pokrycie dachowe w rolkach, przybijana
- Zestaw elementów montażowych
- Materiały uszczelniające: taśma do uszczelniania drzwi, okien oraz narożników od wewnątrz; silikon do narożników na zewnątrz oraz uszczelniania ścian
- Próg metalowy do drzwi wejściowych
- Zestaw okien i drzwi z podwójną szybą, drzwi wewnętrzne całkowicie drewniane. Stronę otwarcia drzwi i okien prosimy sprawdzić według rysunków projektu
- Podwójna uszczelka gumowa do dodatkowej ochrony okien i drzwi przed deszczem i wiatrem oraz zestaw zamków i klamek
- Zestaw do montażu tarasu z deski grubości ok 18 mm

Tel.: +48 856 723 031

Kontakt mailowy: [sklep@domkieoarchitektura.pl](mailto:sklep@domkieoarchitektura.pl)  
[www.domkieoarchitektura.pl](http://www.domkieoarchitektura.pl)



All interior area	17.1 m <sup>2</sup>	Profile	58x135mm	Project	58_VSP33_4x6.5 BK23	Scale
All roof area	29.3 m <sup>2</sup>	All terrace	5.8 m <sup>2</sup>	2024-06-10 10:01:38	Drawing name	3D VISUALIZATION

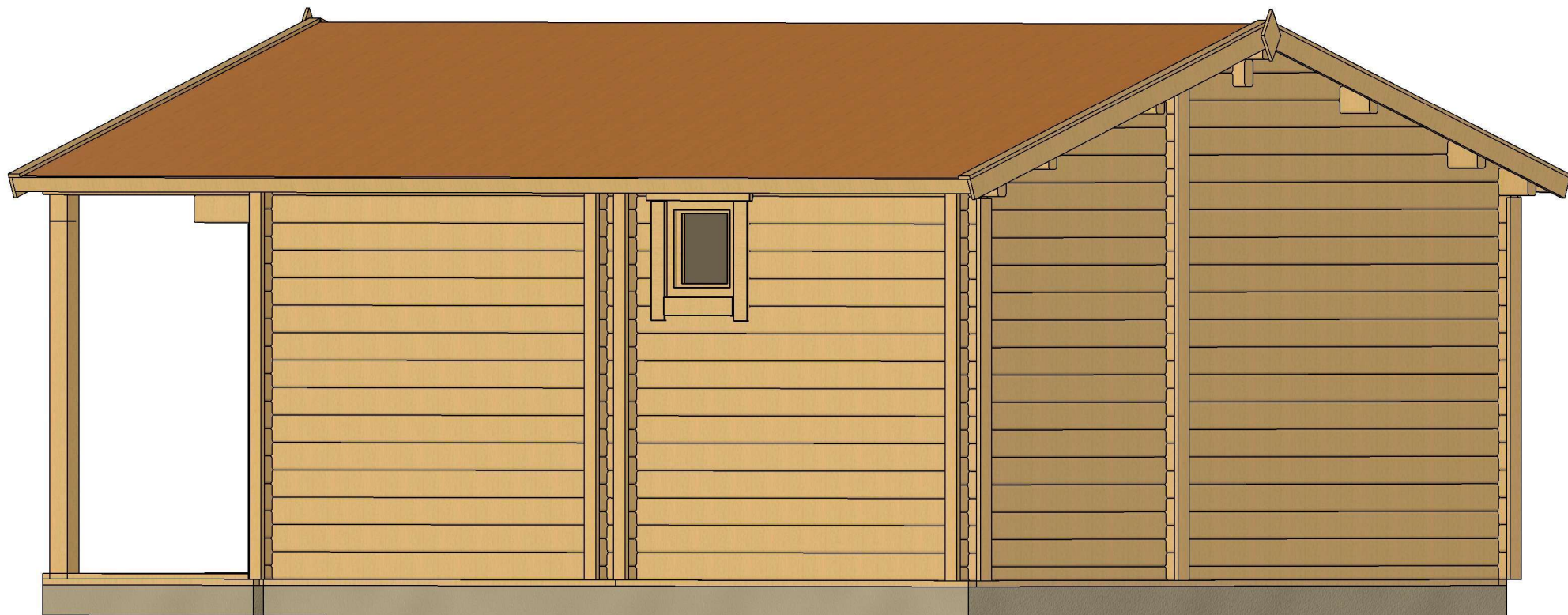

All interior area	17.1 m <sup>2</sup>	Profile	58x135mm	Project	58_VSP33_4x6.5 BK23	Scale
All roof area	29.3 m <sup>2</sup>	All terrace	5.8 m <sup>2</sup>	2024-06-10 10:01:39	Drawing name	3D VISUALIZATION

# PLAN FUNDAMENTU

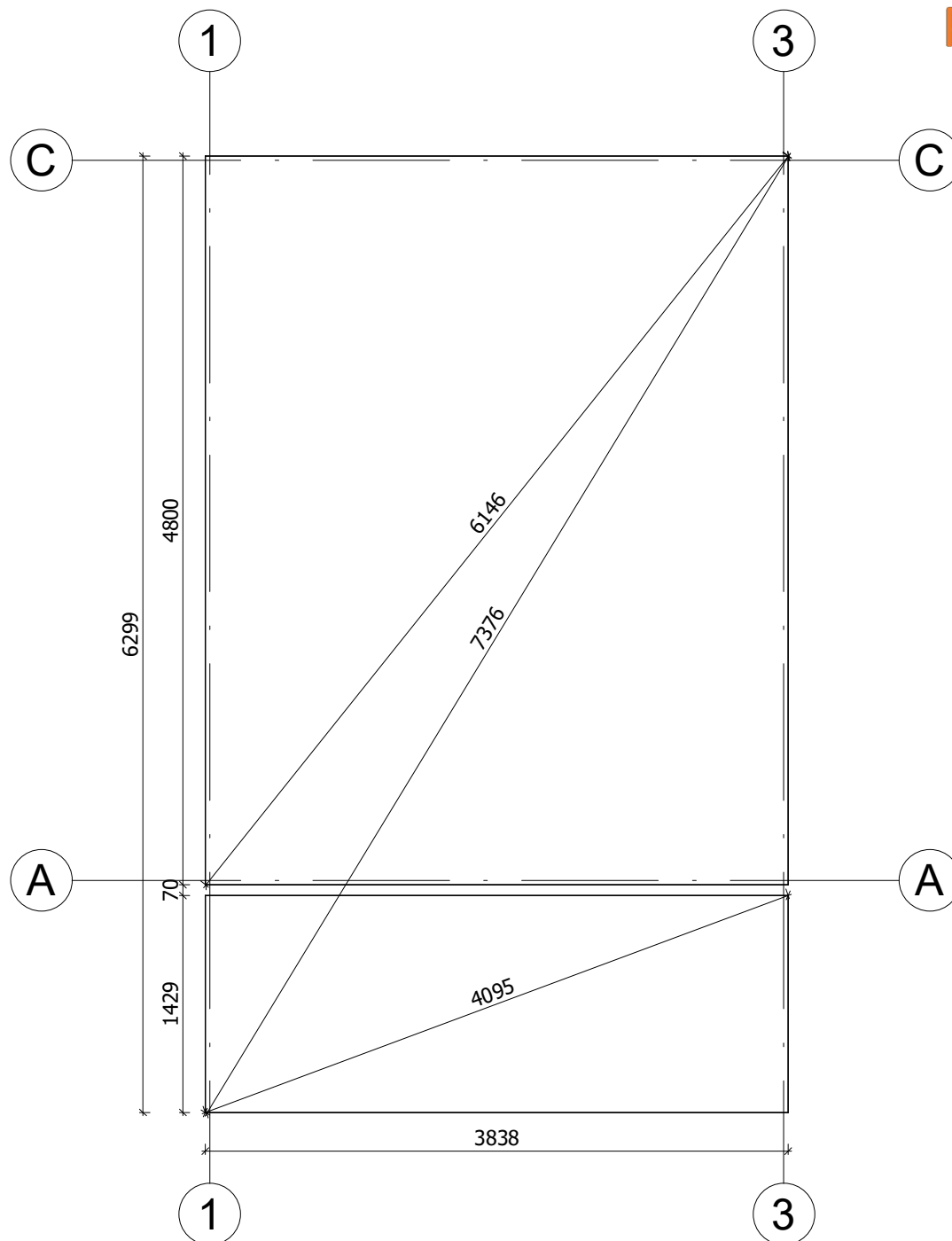

Fundament należy wykonać zgodnie z wymiarami planu, aby zapobiec wszelkim wewnętrznym zaburzeniom w konstrukcji (infiltracja wody, odkształcenie konstrukcji itp.) Nasze projekty muszą być montowane na fundamentach o maksymalnym nachyleniu 10mm na 10m.

All interior area	17.1 m <sup>2</sup>	Profile	58x135mm	Project	58_VSP33_4x6.5 BK23	Scale
All roof area	29.3 m <sup>2</sup>	All terrace	5.8 m <sup>2</sup>	2024-06-10 10:05:24	Drawing name	BASE SIZE
						1 : 45

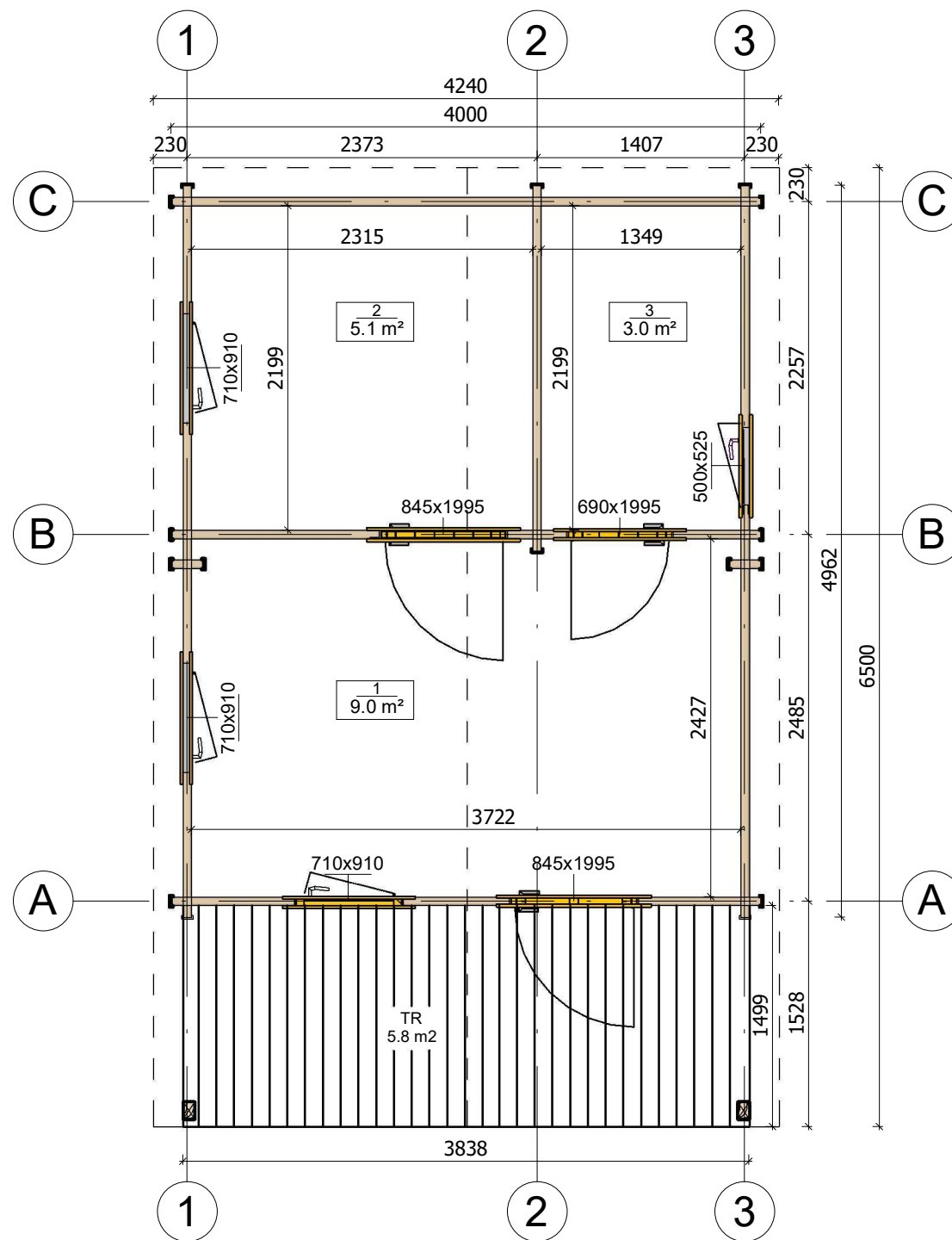

All interior area	17.1 m <sup>2</sup>	Profile	58x135mm	Project	58_VSP33_4x6.5 BK23	Scale
All roof area	29.3 m <sup>2</sup>	All terrace	5.8 m <sup>2</sup>	Drawing name	1 FLOOR PLAN	1 : 45
				2024-06-10 09:57:36		

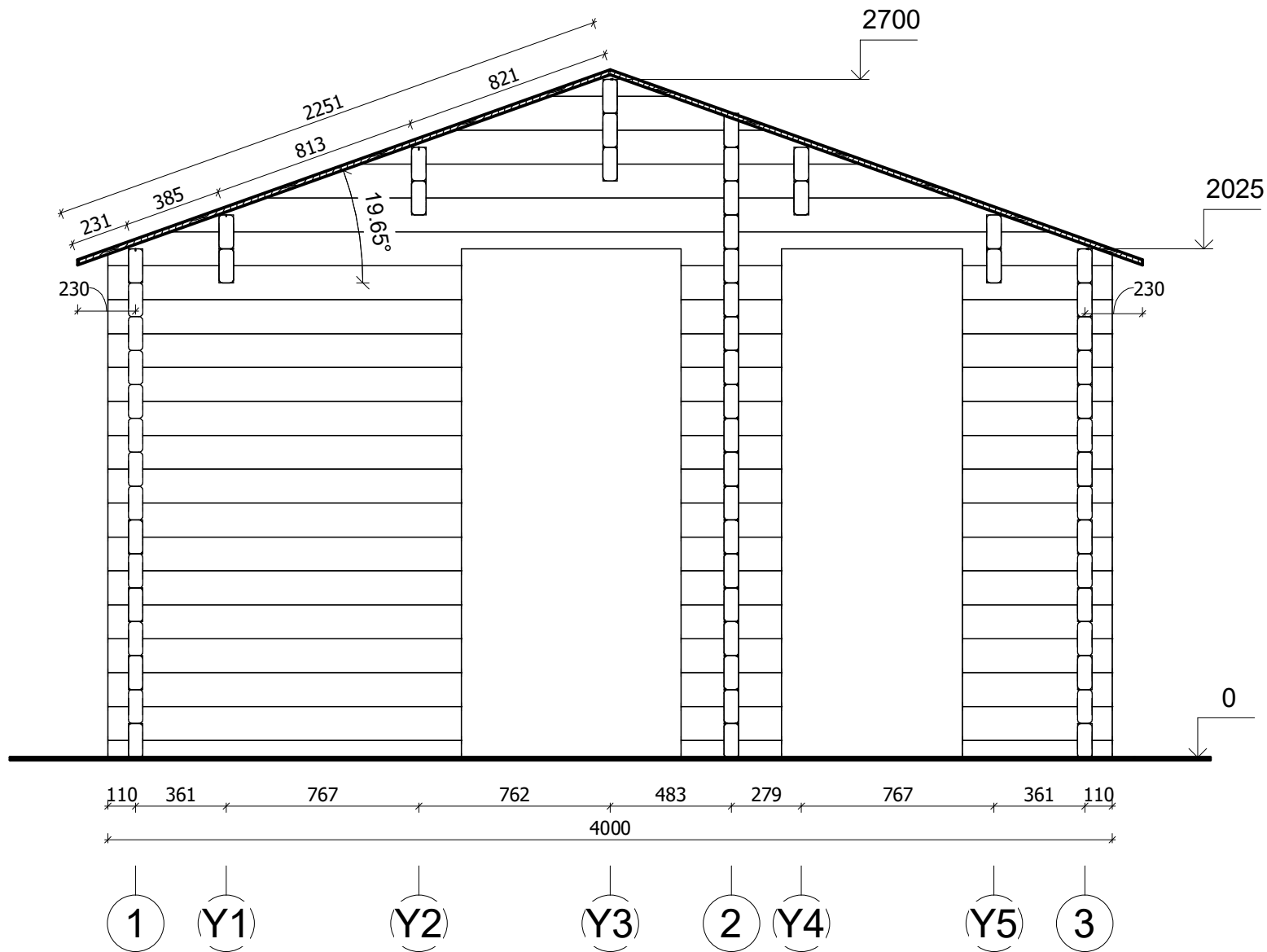

All interior area	17.1 m <sup>2</sup>	Profile	58x135mm	Project	58_VSP33_4x6.5 BK23	Scale
All roof area	29.3 m <sup>2</sup>	All terrace	5.8 m <sup>2</sup>	2024-06-10 10:42:58	Drawing name	VERTICAL SECTION B-13
						1 : 25



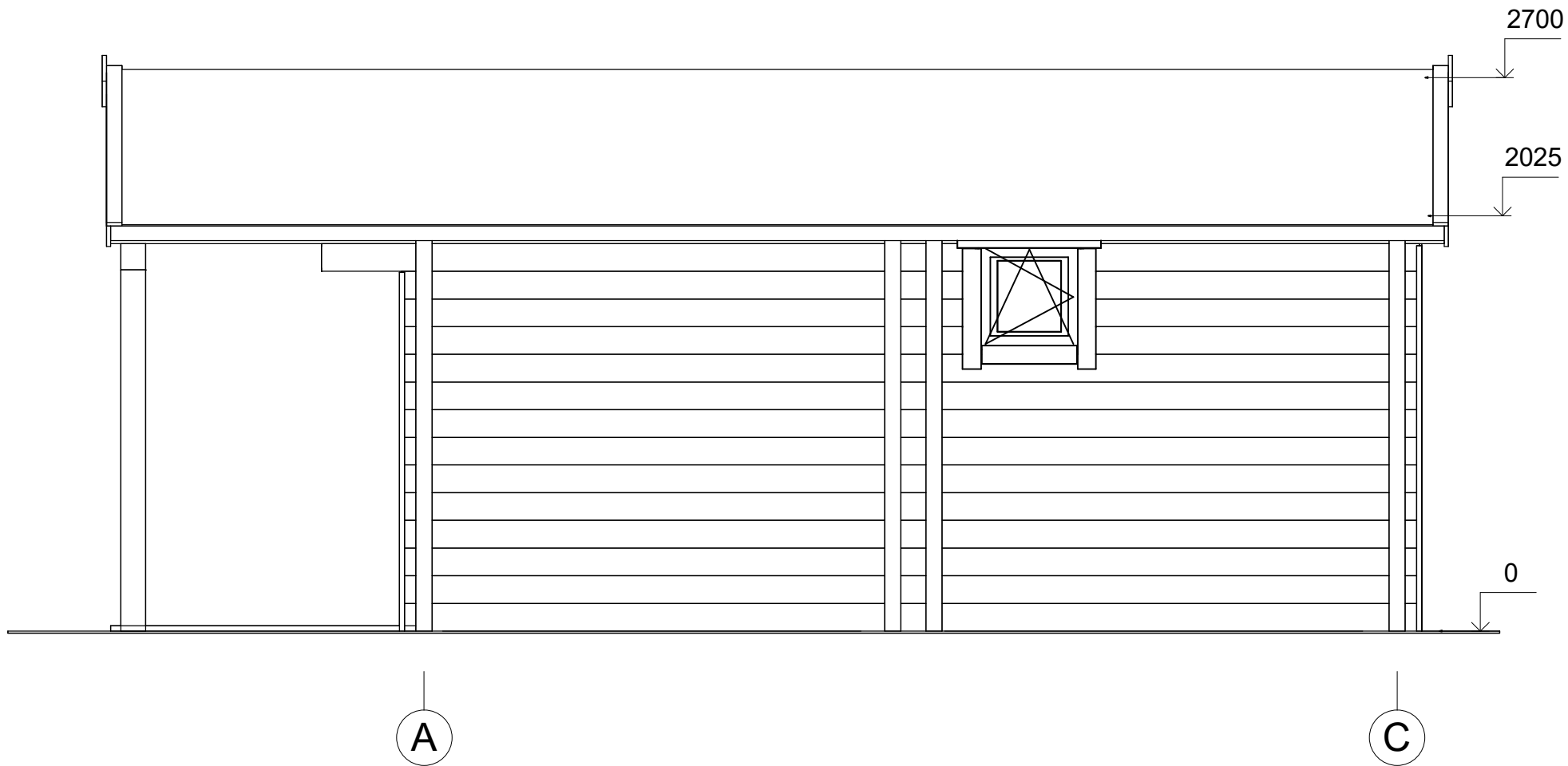

All interior area	17.1 m <sup>2</sup>	Profile	58x135mm	Project	58_VSP33_4x6.5 BK23	Scale
All roof area	29.3 m <sup>2</sup>	All terrace	5.8 m <sup>2</sup>	2024-06-10 10:45:56	Drawing name	FACADE AC
						1 : 30

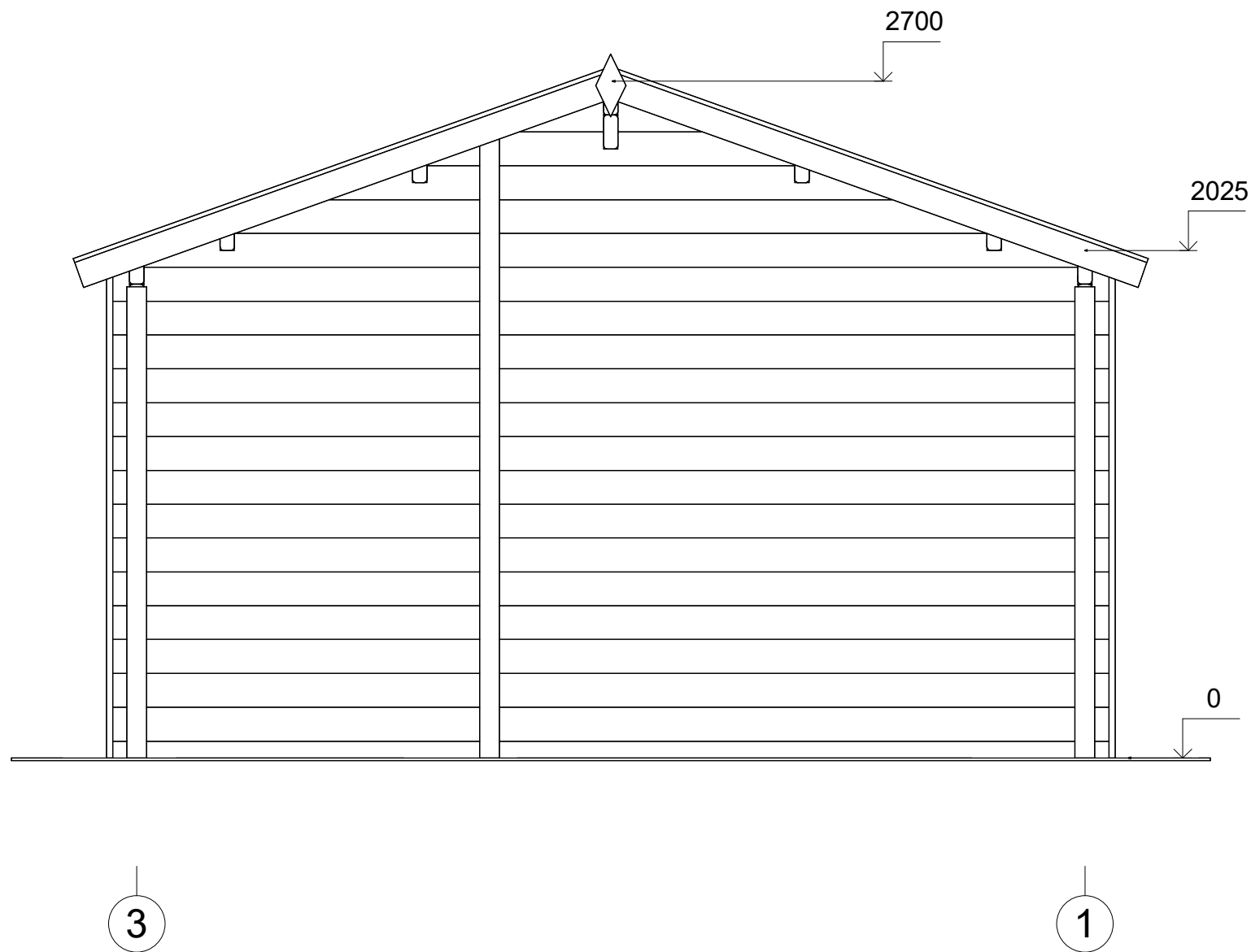

All interior area	17.1 m <sup>2</sup>	Profile	58x135mm	Project	58_VSP33_4x6.5 BK23	Scale
All roof area	29.3 m <sup>2</sup>	All terrace	5.8 m <sup>2</sup>	2024-06-10 10:45:56	Drawing name	FACADE 31
						1 : 25

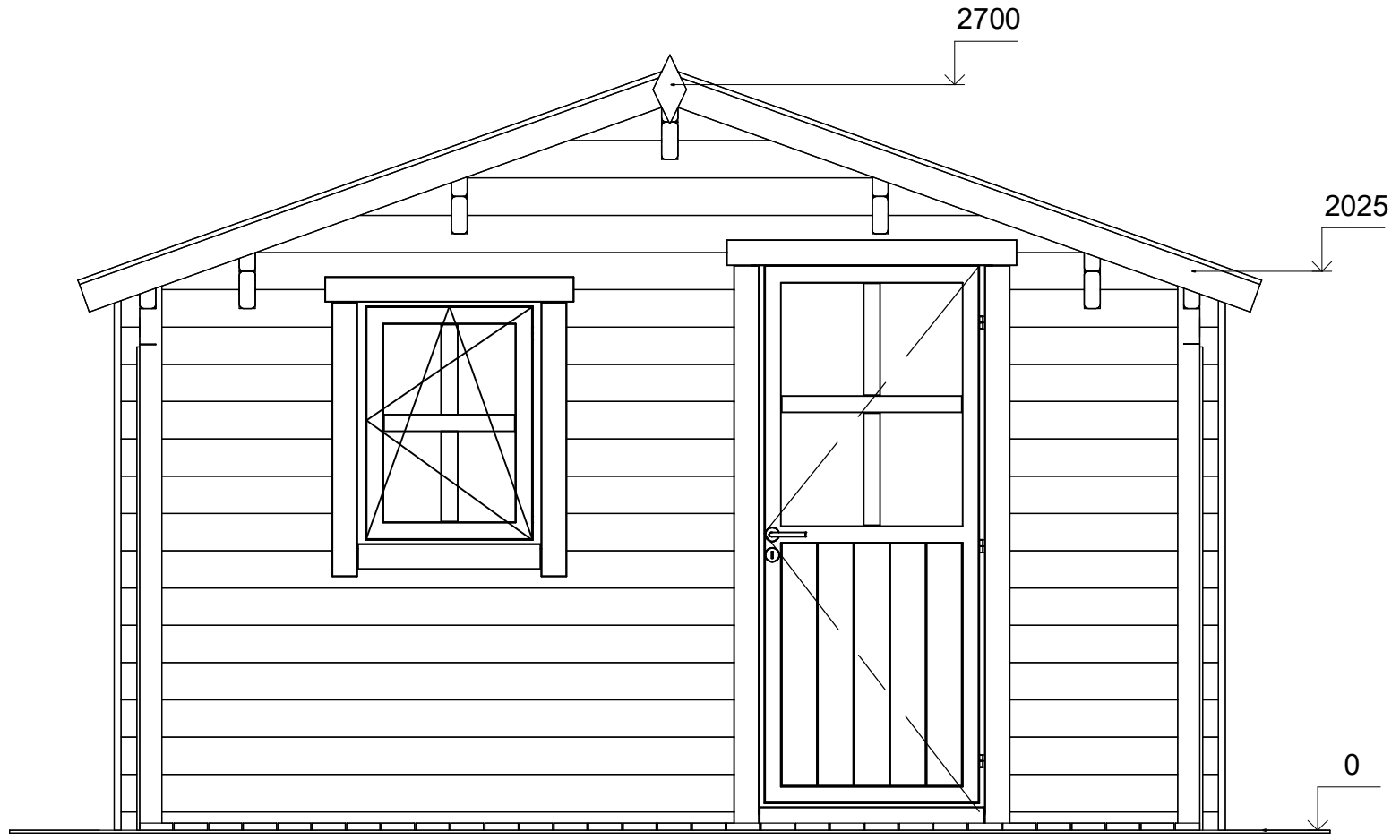

1

3



All interior area	17.1 m2	Profile	58x135mm	Project	58_VSP33_4x6.5 BK23	Scale
All roof area	29.3 m2	All terrace	5.8 m2	2024-06-10 10:45:57	Drawing name	FACADE 13
						1 : 25

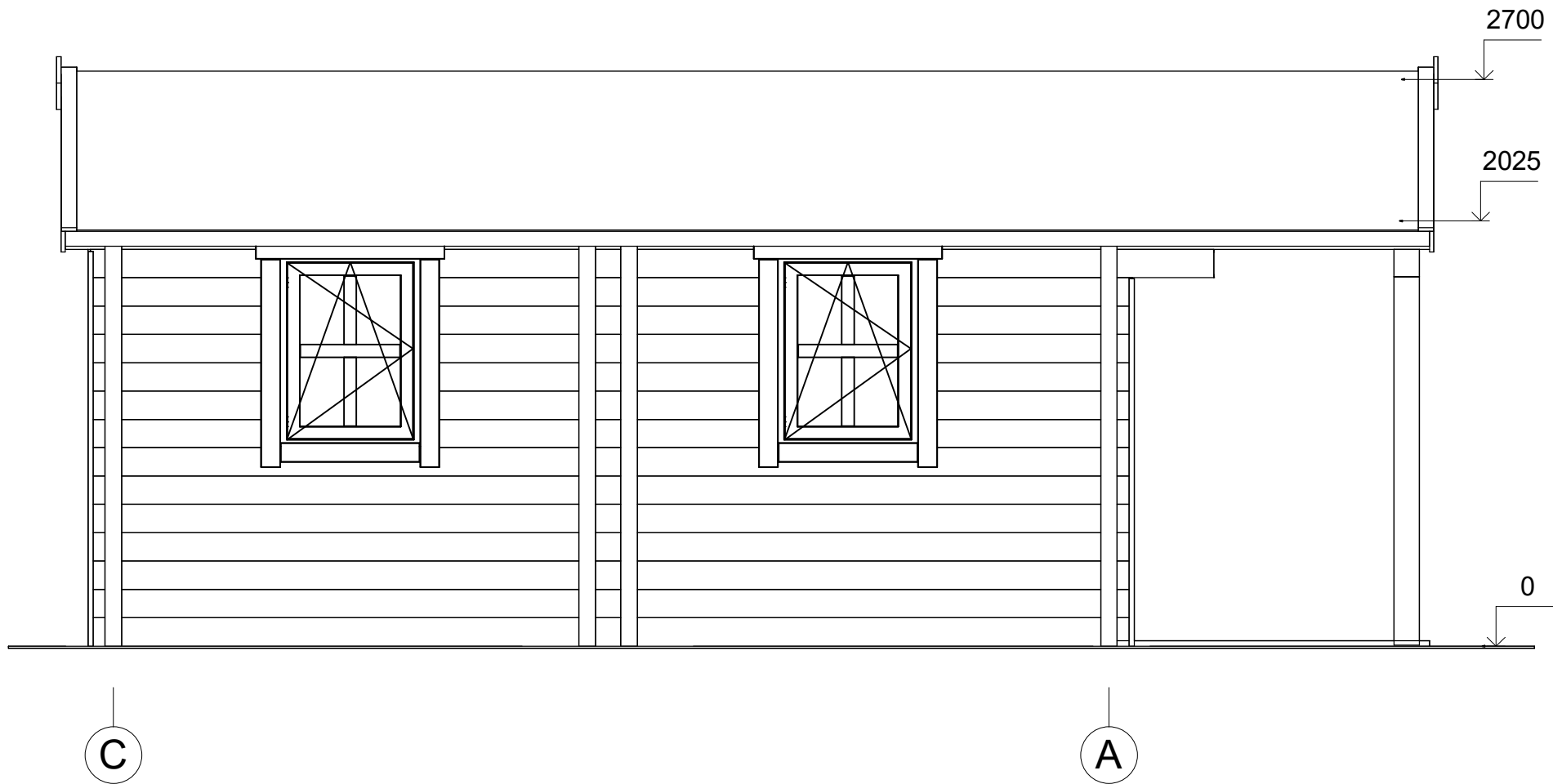

All interior area	17.1 m <sup>2</sup>	Profile	58x135mm	Project	58_VSP33_4x6.5 BK23	Scale
All roof area	29.3 m <sup>2</sup>	All terrace	5.8 m <sup>2</sup>	2024-06-10 10:45:57	Drawing name	FACADE CA
						1 : 30