



**Dom letniskowy USTKA VSP36.1**  
**6 x 4 m, 44 mm, Pełny zestaw**  
**PREMIUM**

Produkt #VSP36.1\_6x4\_44

**28780.00 zł**

30790.00 zł / Zaoszczędzisz : 2010.00 zł

Najniższa cena w ciągu ostatnich 30 dni **30790.00 zł**

Cena obowiązuje przez 15 dni

<https://domkiekoarchitektura.pl/dom-letniskowy-ustka-vsp36-1>



Opis	WARTOŚĆ
Grubość ścian	44 mm
Wymiary ścian (szerokość x długość)	6 x 4 m
Wysokość ścian	2228 mm
Wysokość do kalenicy	2768 mm
Powierzchnia podłogi	14,9 m <sup>2</sup> + 5,5 m <sup>2</sup> taras
Powierzchnia dachu	26,4 m <sup>2</sup>
Kąt nachylenia dachu	16 ° odpowiada 29 %
Obliczone obciążenie konstrukcji dachu	150 kg/m <sup>2</sup>
Okna	Szt. / stronę otwarcia sprawdź według rysunków projektu
Drzwi	Szt. / stronę otwarcia sprawdź według rysunków projektu
Zastosowane szkło	Podwójne zespolone
Wypust dachowy	Sprawdź według rysunków projektu
Powierzchnia zewnętrzna ( ściany )	48,9 m <sup>2</sup>
Powierzchnia wewnętrzna (ściany )	58 m <sup>2</sup>
Poziom wilgotności drewna	~ 18 %

#### Wymiary i waga opakowania

H 610 x B 1200 x L 6000 mm = 980 kg

H 690 x B 1200 x L 6000 mm = 980 kg

## Zestaw produktu

P

- Hydroizolacja na fundament pod podwaliny
- Podwaliny fundamentów płaskich
- Deska podłogowa grubości ok 18 mm z pióro wpustem
- Zestaw listwy przypodłogowej
- Zestaw profilowanych balików ścian:  
Balik 44 mm z podwójnym piórem wpust
- Schody lub drabina na antresolę lub piętro, zmienna w zależności od planów i modelu
- Podłoga piętra z litego drewna grubości ok 18 mm z pióro wpustem
- Deska dachowa grubości ok 18 mm z pióro wpustem
- Zestaw elementów wykończeniowych z drewna: deska czołowa dachu, dekoracja dachu, deska czołowa więźby dachowej oraz listwa przysufitowa
- Papa bitumiczna na pokrycie dachowe w rolkach, przybijana
- Zestaw elementów montażowych
- Materiały uszczelniające: taśma do uszczelniania drzwi, okien oraz narożników od wewnątrz; silikon do narożników na zewnątrz oraz uszczelniania ścian
- Próg metalowy do drzwi wejściowych
- Zestaw okien i drzwi z podwójną szybą, drzwi wewnętrzne całkowicie drewniane. Stronę otwarcia drzwi i okien prosimy sprawdzić według rysunków projektu
- Podwójna uszczelka gumowa do dodatkowej ochrony okien i drzwi przed deszczem i wiatrem oraz zestaw zamków i klamek
- Zestaw do montażu tarasu z deski grubości ok 18 mm

Tel.: +48 856 723 031

Kontakt mailowy: [sklep@domkiekoarchitektura.pl](mailto:sklep@domkiekoarchitektura.pl)  
[www.domkiekoarchitektura.pl](http://www.domkiekoarchitektura.pl)

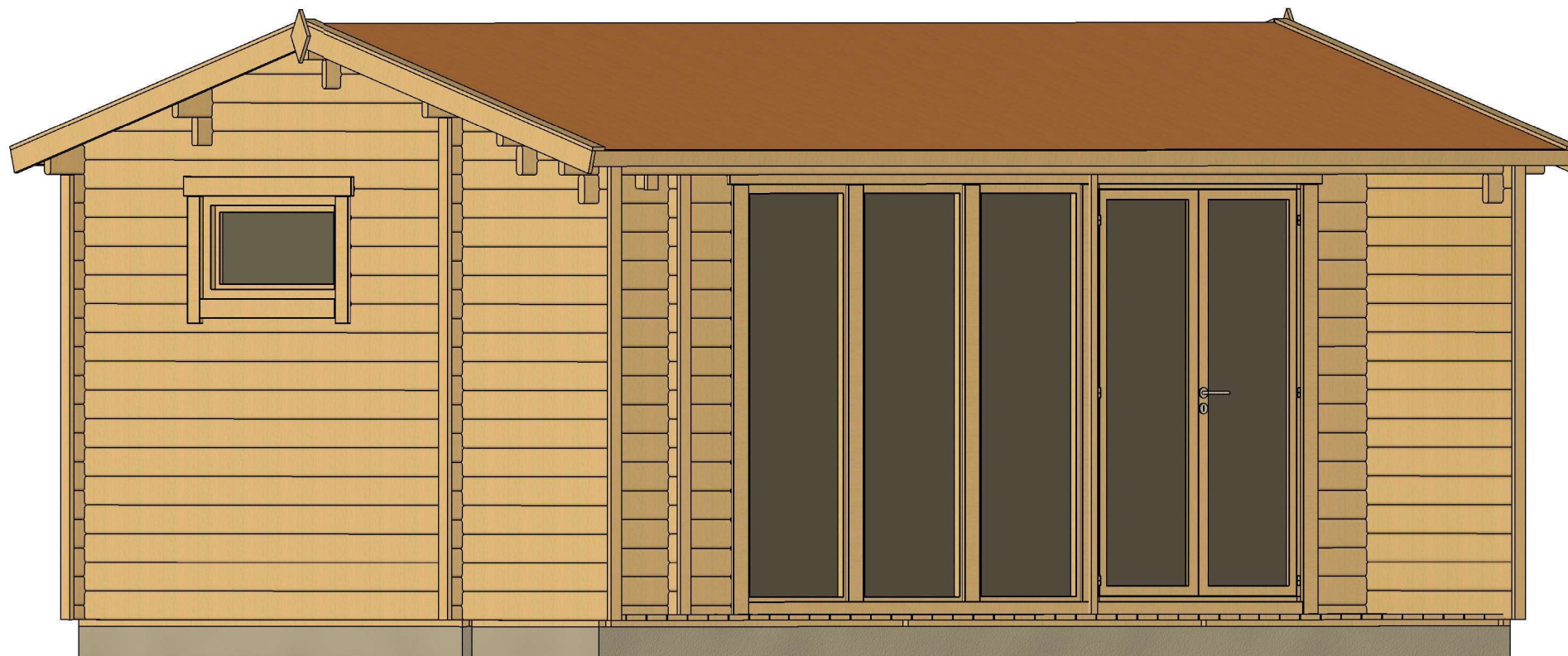

All interior area	14.9 m <sup>2</sup>	Profile	44x135mm	Project	44_VSP36.1_6x4 BK23	Scale
All roof area	26.4 m <sup>2</sup>	All terrace	5.5 m <sup>2</sup>	2024-06-14 16:19:34	Drawing name	3D VISUALIZATION



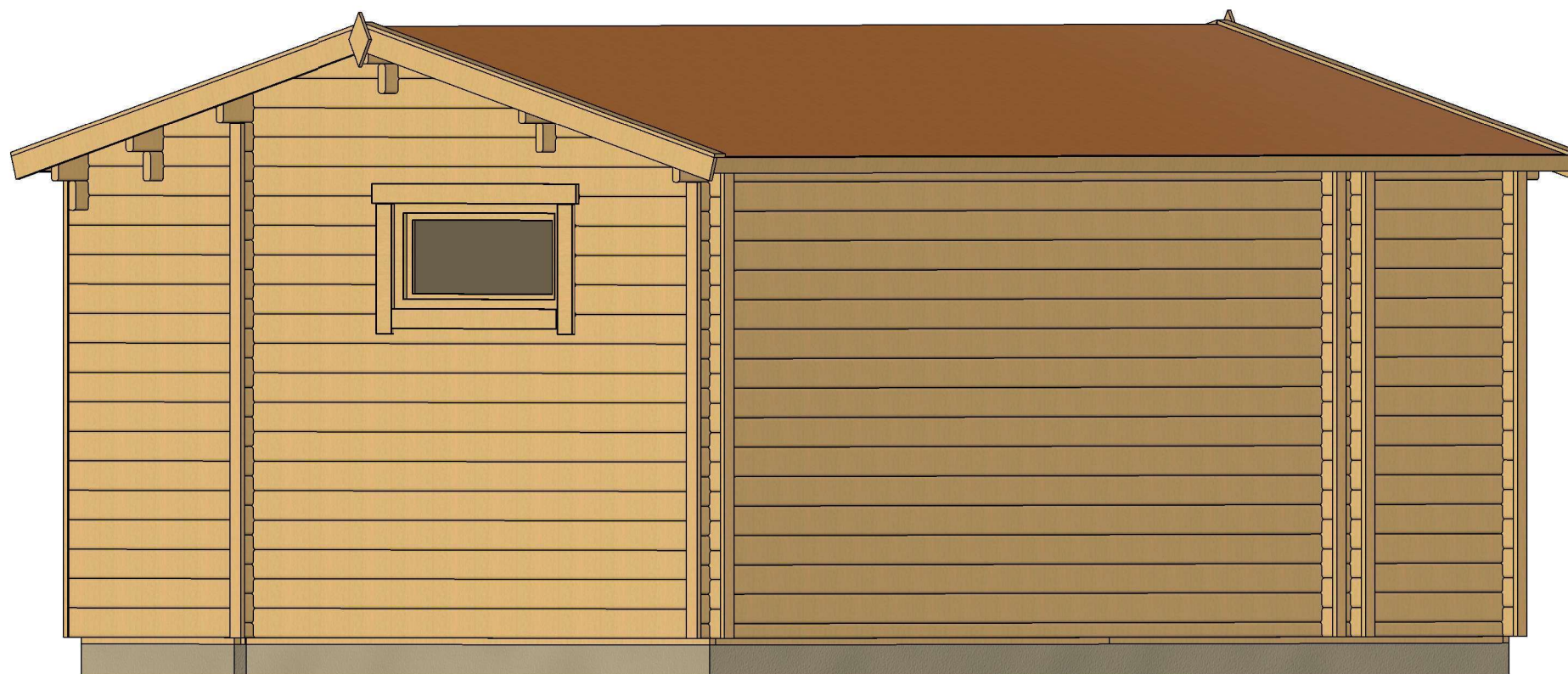

All interior area	14.9 m <sup>2</sup>	Profile	44x135mm	Project	44_VSP36.1_6x4 BK23	Scale
All roof area	26.4 m <sup>2</sup>	All terrace	5.5 m <sup>2</sup>	2024-06-14 16:19:35	Drawing name	3D VISUALIZATION

# PLAN FUNDAMENTU

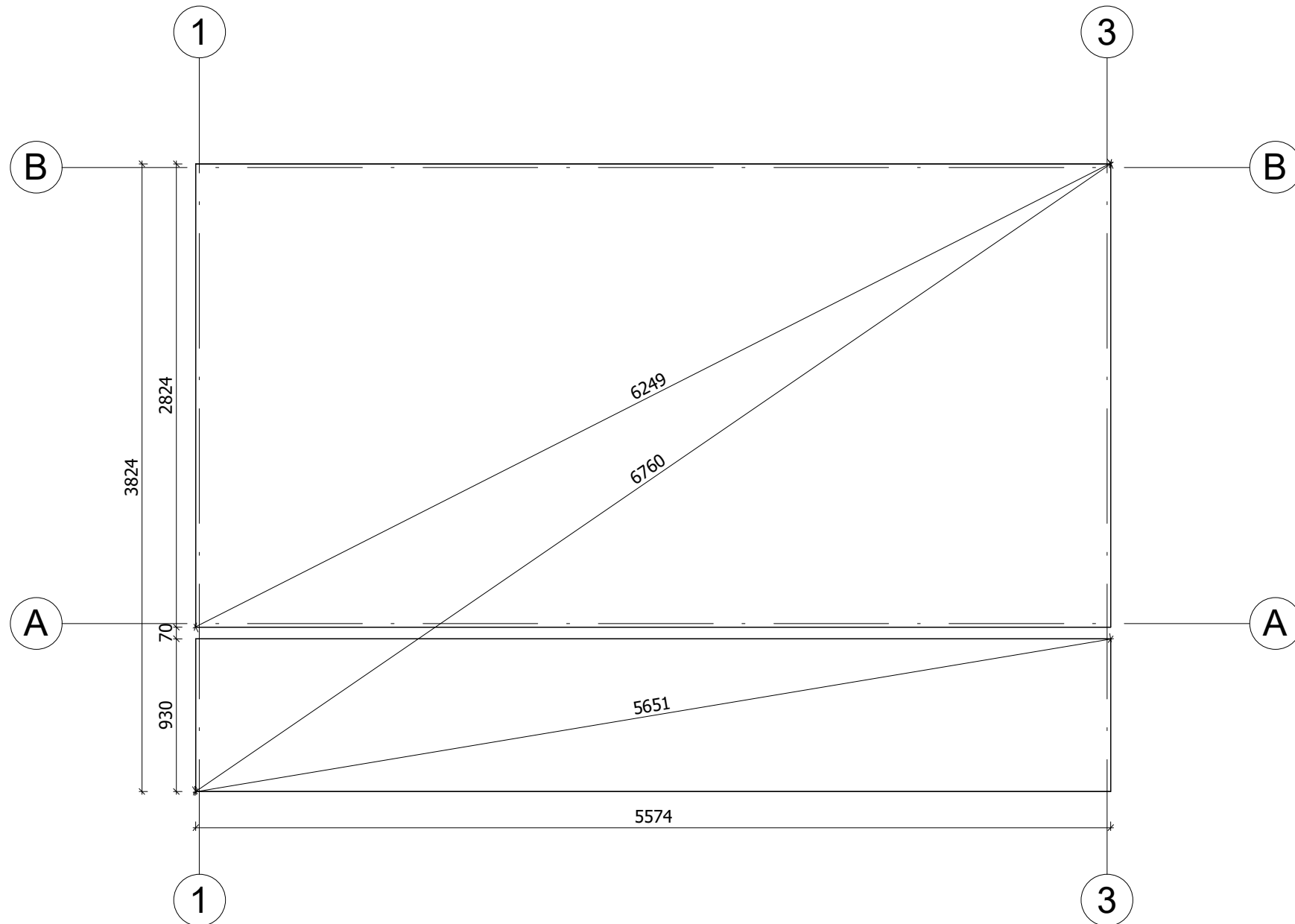

Fundament należy wykonać zgodnie z wymiarami planu, aby zapobiec wszelkim wewnętrznym zaburzeniom w konstrukcji (infiltracja wody, odkształcenie konstrukcji itp.) Nasze projekty muszą być montowane na fundamencie o maksymalnym nachyleniu 10mm na 10m.

All interior area	14.9 m <sup>2</sup>	Profile	44x135mm	Project	44_VSP36.1_6x4 BK23	Scale
All roof area	26.4 m <sup>2</sup>	All terrace	5.5 m <sup>2</sup>	2024-06-14 16:21:13	Drawing name	BASE SIZE
						1 : 35

# RZUT PLANU

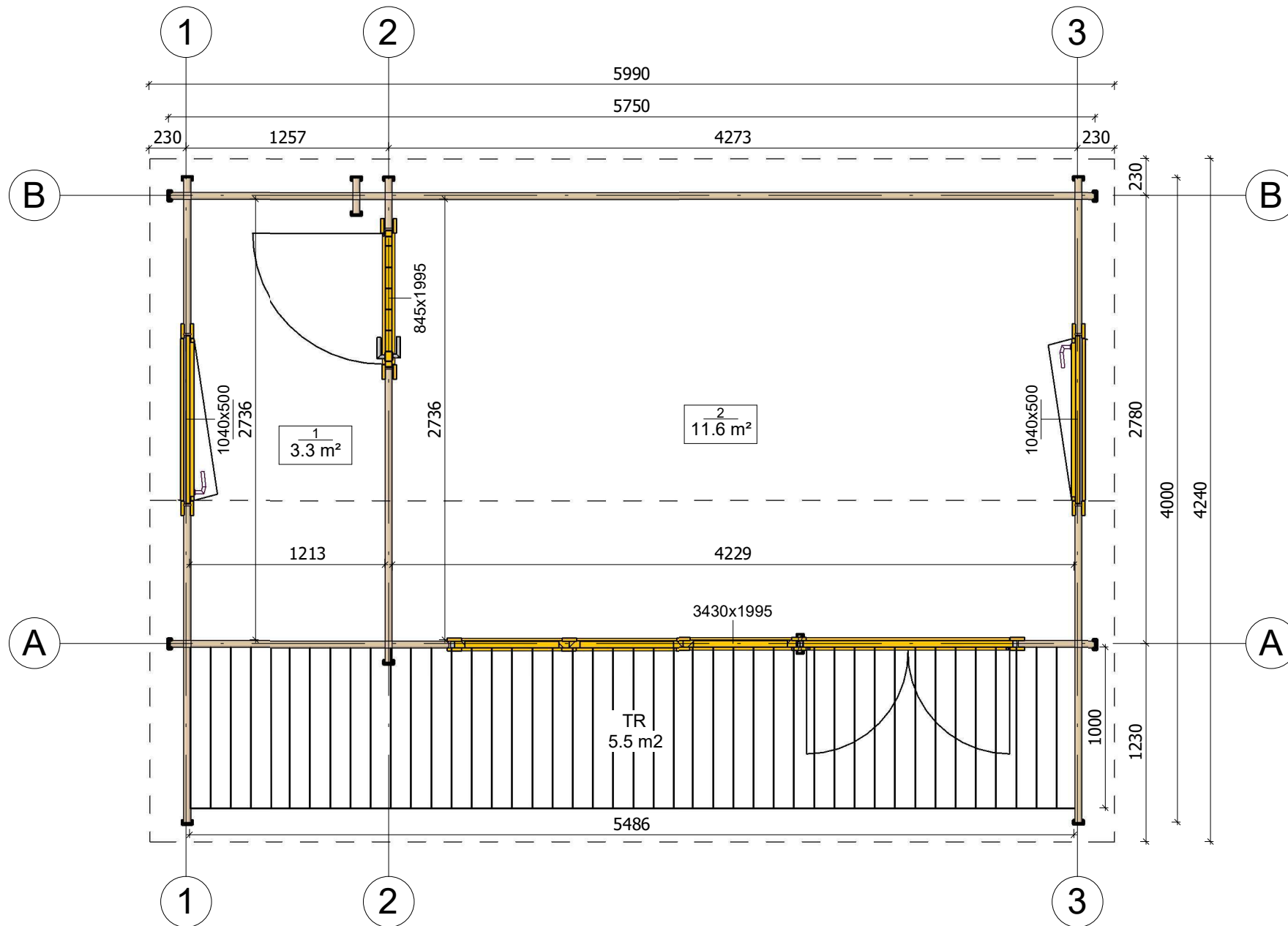

All interior area	14.9 m <sup>2</sup>	Profile	44x135mm	Project	44_VSP36.1_6x4 BK23	Scale
All roof area	26.4 m <sup>2</sup>	All terrace	5.5 m <sup>2</sup>	2024-06-14 16:15:29	Drawing name	1 FLOOR PLAN
						1 : 35

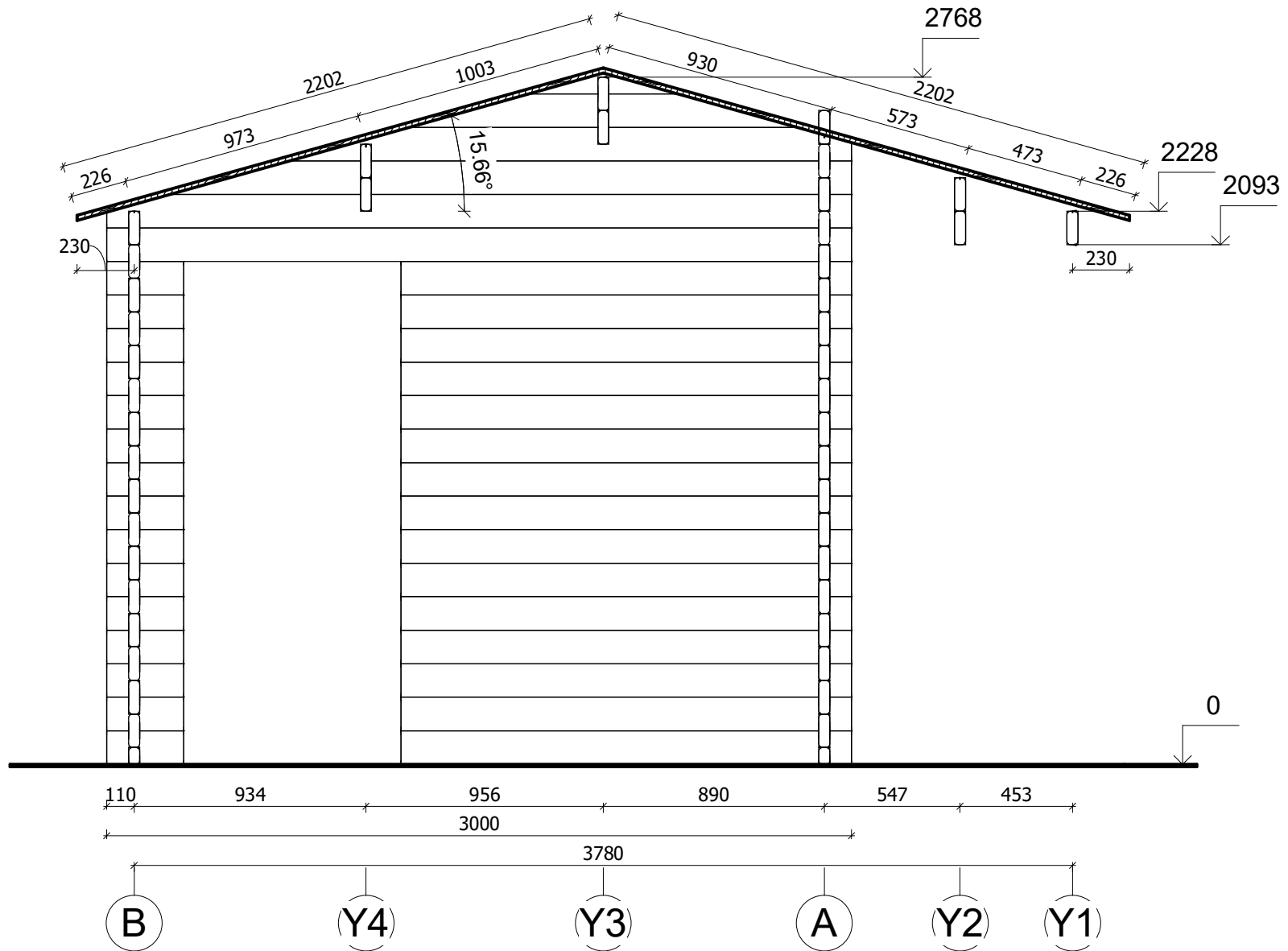

All interior area	14.9 m <sup>2</sup>	Profile	44x135mm	Project	44_VSP36.1_6x4 BK23	Scale
All roof area	26.4 m <sup>2</sup>	All terrace	5.5 m <sup>2</sup>	2024-06-14 16:49:29	Drawing name	VERTICAL SECTION 2-BA
						1 : 25



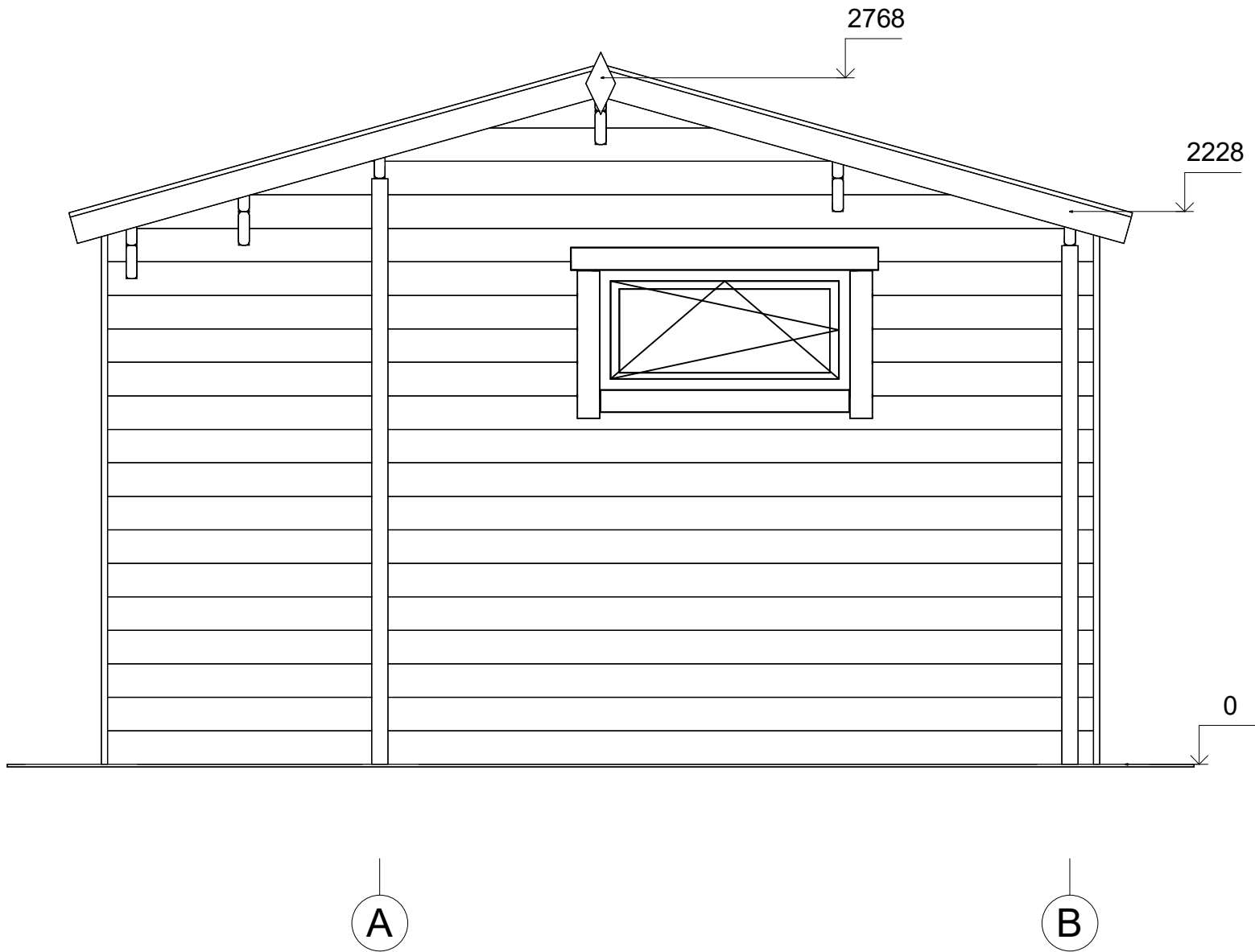

All interior area	14.9 m <sup>2</sup>	Profile	44x135mm	Project	44_VSP36.1_6x4 BK23	Scale
All roof area	26.4 m <sup>2</sup>	All terrace	5.5 m <sup>2</sup>	2024-06-14 16:37:59	Drawing name	FACADE AB
						1 : 25

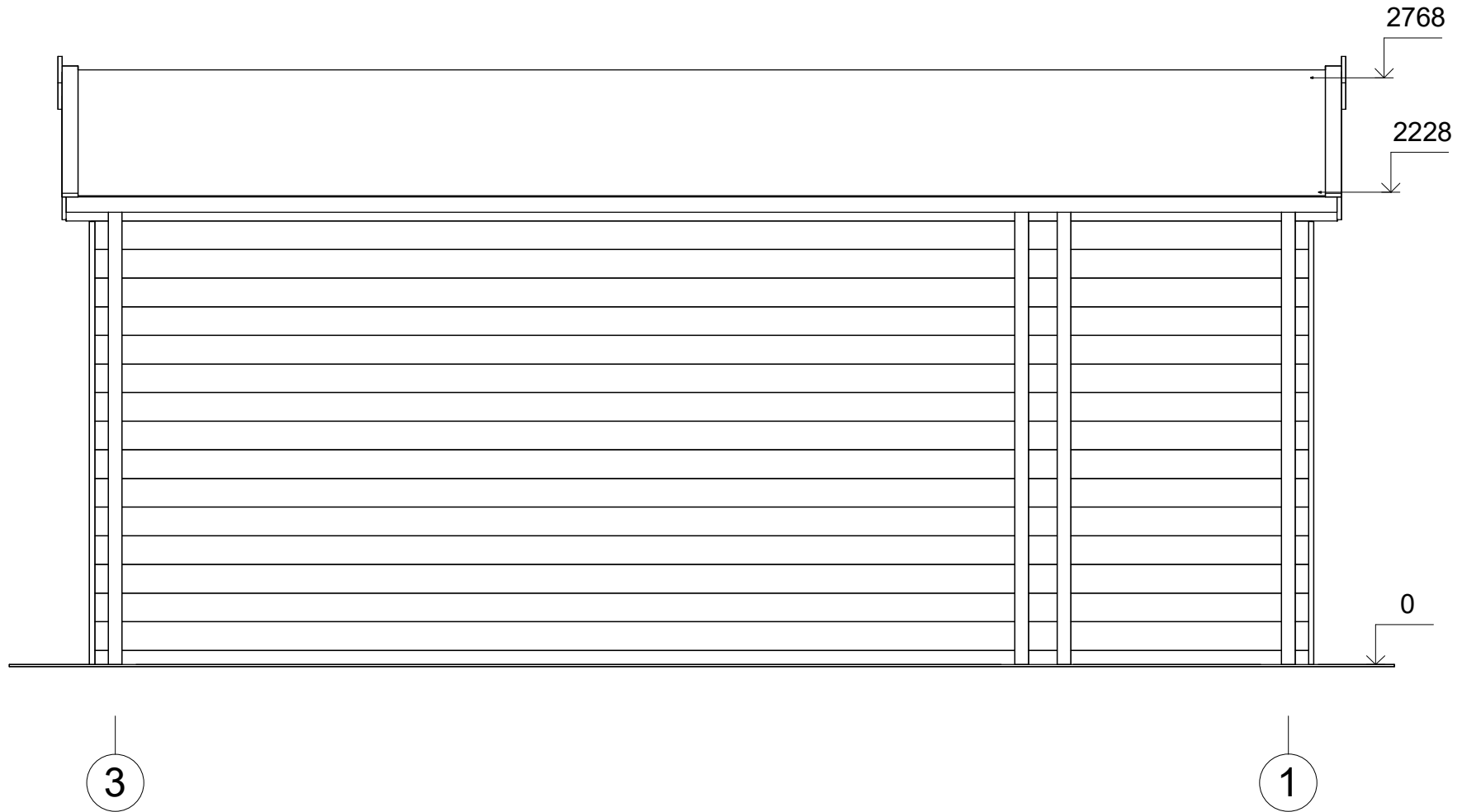

All interior area	14.9 m <sup>2</sup>	Profile	44x135mm	Project	44_VSP36.1_6x4 BK23	Scale
All roof area	26.4 m <sup>2</sup>	All terrace	5.5 m <sup>2</sup>	2024-06-14 16:38:00	Drawing name	FACADE 31
						1 : 30

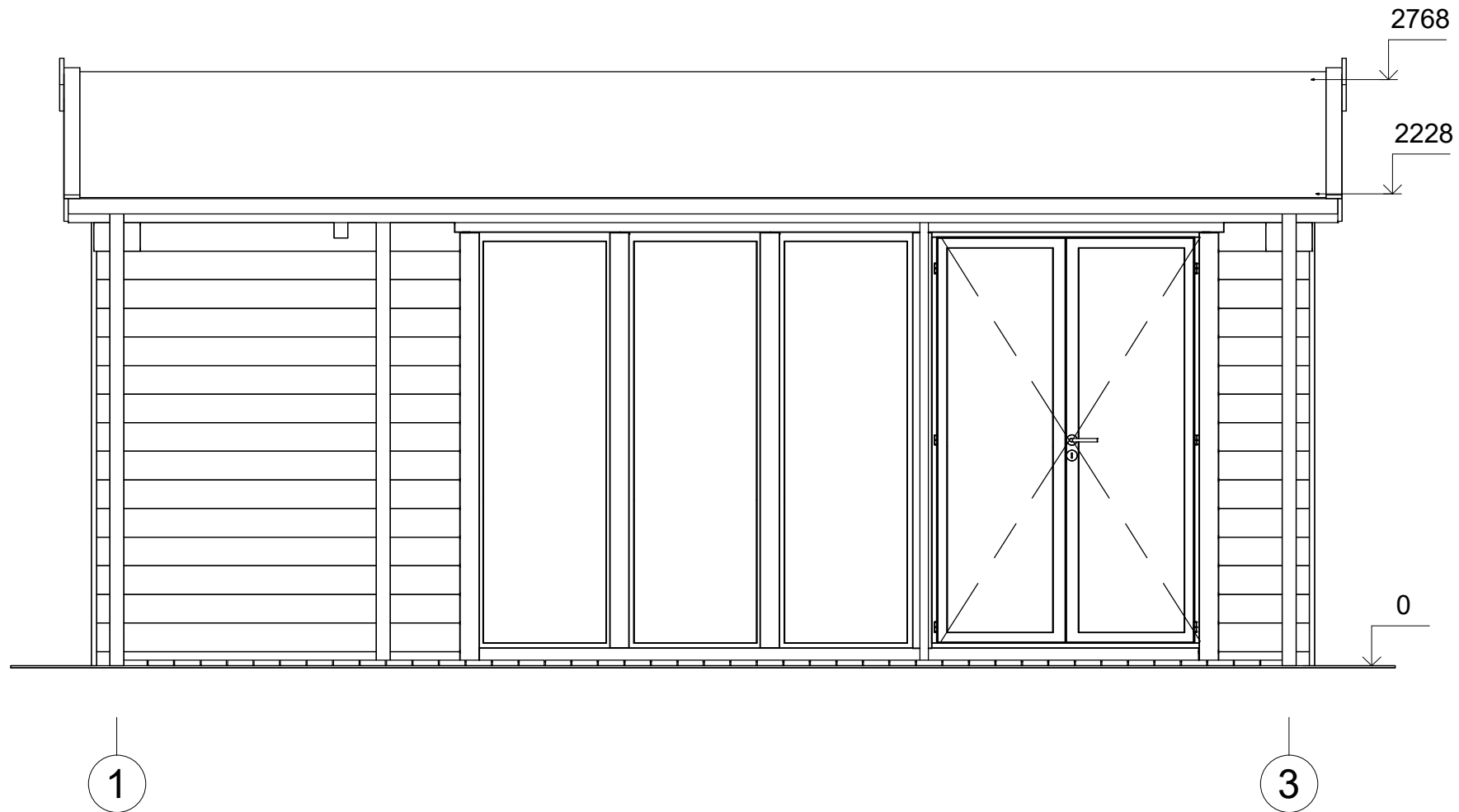

All interior area	14.9 m2	Profile	44x135mm	Project	44_VSP36.1_6x4 BK23	Scale
All roof area	26.4 m2	All terrace	5.5 m2	2024-06-14 16:38:00	Drawing name	FACADE 13
						1 : 30

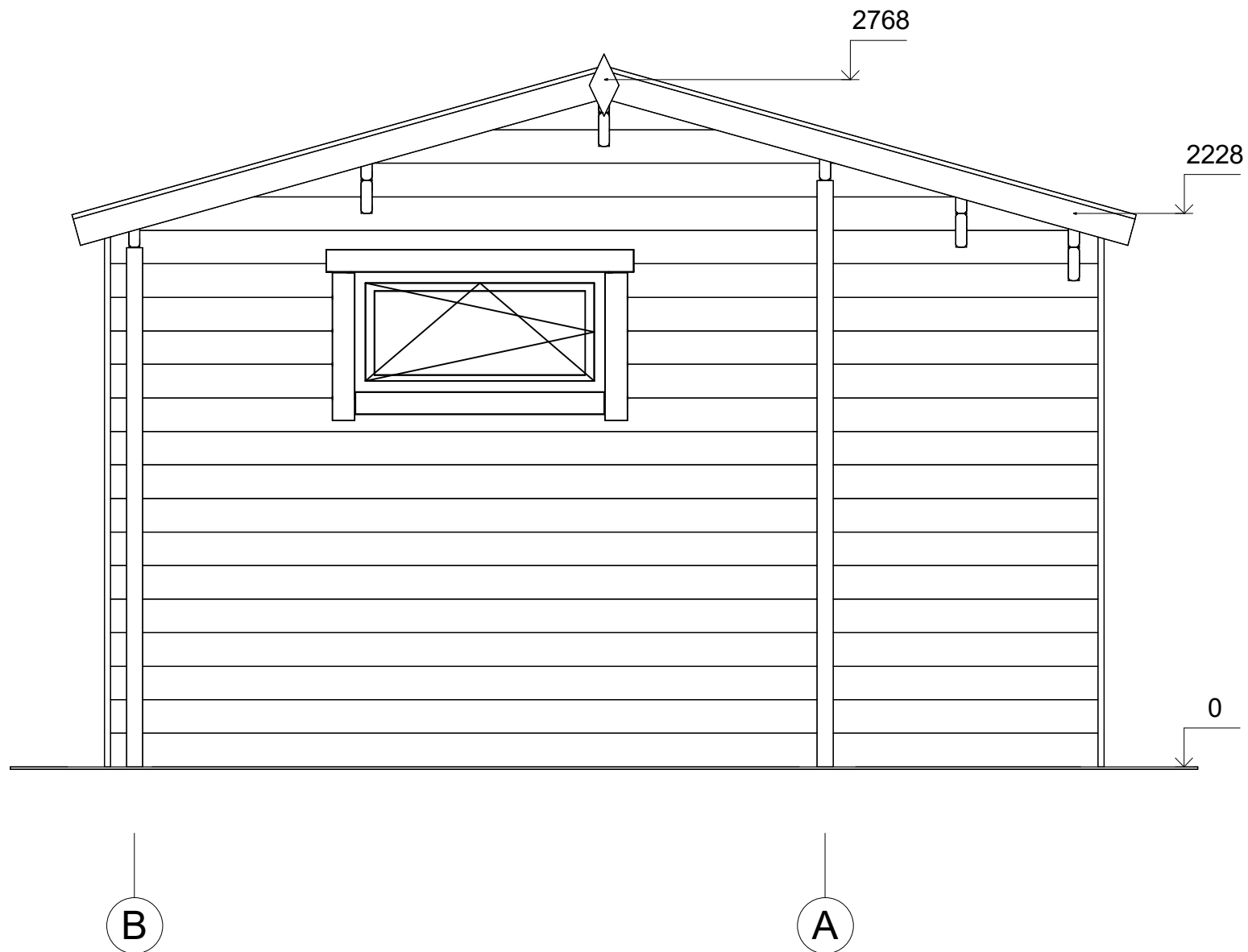

All interior area	14.9 m <sup>2</sup>	Profile	44x135mm	Project	44_VSP36.1_6x4 BK23	Scale
All roof area	26.4 m <sup>2</sup>	All terrace	5.5 m <sup>2</sup>	2024-06-14 16:38:00	Drawing name	FACADE BA
						1 : 25