



Dom letniskowy USTKA VSP36.1
6 x 4 m, 58 mm, Pełny zestaw
PREMIUM

Produkt #VSP36.1_6x4_58

35800.00 zł

37810.00 zł / Zaoszczędzisz : 2010.00 zł

Najniższa cena w ciągu ostatnich 30 dni **37810.00 zł**

Cena obowiązuje przez 15 dni

<https://domkiekoarchitektura.pl/dom-letniskowy-ustka-vsp36-1>



| Opis | WARTOŚĆ |
|--|---|
| Grubość ścian | 58 mm |
| Wymiary ścian (szerokość x długość) | 6 x 4 m |
| Wysokość ścian | 2228 mm |
| Wysokość do kalenicy | 2768 mm |
| Powierzchnia podłogi | 14,8 m ² + 5,5 m ² taras |
| Powierzchnia dachu | 26,4 m ² |
| Kąt nachylenia dachu | 16 ° odpowiada 29 % |
| Obliczone obciążenie konstrukcji dachu | 150 kg/m ² |
| Okna | Szt. / stronę otwarcia sprawdź według rysunków projektu |
| Drzwi | Szt. / stronę otwarcia sprawdź według rysunków projektu |
| Zastosowane szkło | Podwójne zespolone |
| Wypust dachowy | Sprawdź według rysunków projektu |
| Powierzchnia zewnętrzna (ściany) | 48,9 m ² |
| Powierzchnia wewnętrzna (ściany) | 58 m ² |
| Poziom wilgotności drewna | ~ 18 % |

Wymiary i waga opakowania

H 640 x B 1200 x L 6000 mm = 1090 kg

H 550 x B 1200 x L 6000 mm = 1090 kg

Zestaw produktu

P

- Hydroizolacja na fundament pod podwaliny
- Podwaliny fundamentów płaskich
- Deska podłogowa grubości ok 18 mm z pióro wpustem
- Zestaw listwy przypodłogowej
- Zestaw profilowanych balików ścian:
Balik 58 mm z podwójnym piórem wpust
- Schody lub drabina na antresolę lub piętro, zmienna w zależności od planów i modelu
- Podłoga piętra z litego drewna grubości ok 18 mm z pióro wpustem
- Deska dachowa grubości ok 18 mm z pióro wpustem
- Zestaw elementów wykończeniowych z drewna: deska czołowa dachu, dekoracja dachu, deska czołowa więźby dachowej oraz listwa przysufitowa
- Papa bitumiczna na pokrycie dachowe w rolkach, przybijana
- Zestaw elementów montażowych
- Materiały uszczelniające: taśma do uszczelniania drzwi, okien oraz narożników od wewnątrz; silikon do narożników na zewnątrz oraz uszczelniania ścian
- Próg metalowy do drzwi wejściowych
- Zestaw okien i drzwi z podwójną szybą, drzwi wewnętrzne całkowicie drewniane. Stronę otwarcia drzwi i okien prosimy sprawdzić według rysunków projektu
- Podwójna uszczelka gumowa do dodatkowej ochrony okien i drzwi przed deszczem i wiatrem oraz zestaw zamków i klamek
- Zestaw do montażu tarasu z deski grubości ok 18 mm

Tel.: +48 856 723 031

Kontakt mailowy: sklep@domkieoarchitektura.pl
www.domkieoarchitektura.pl

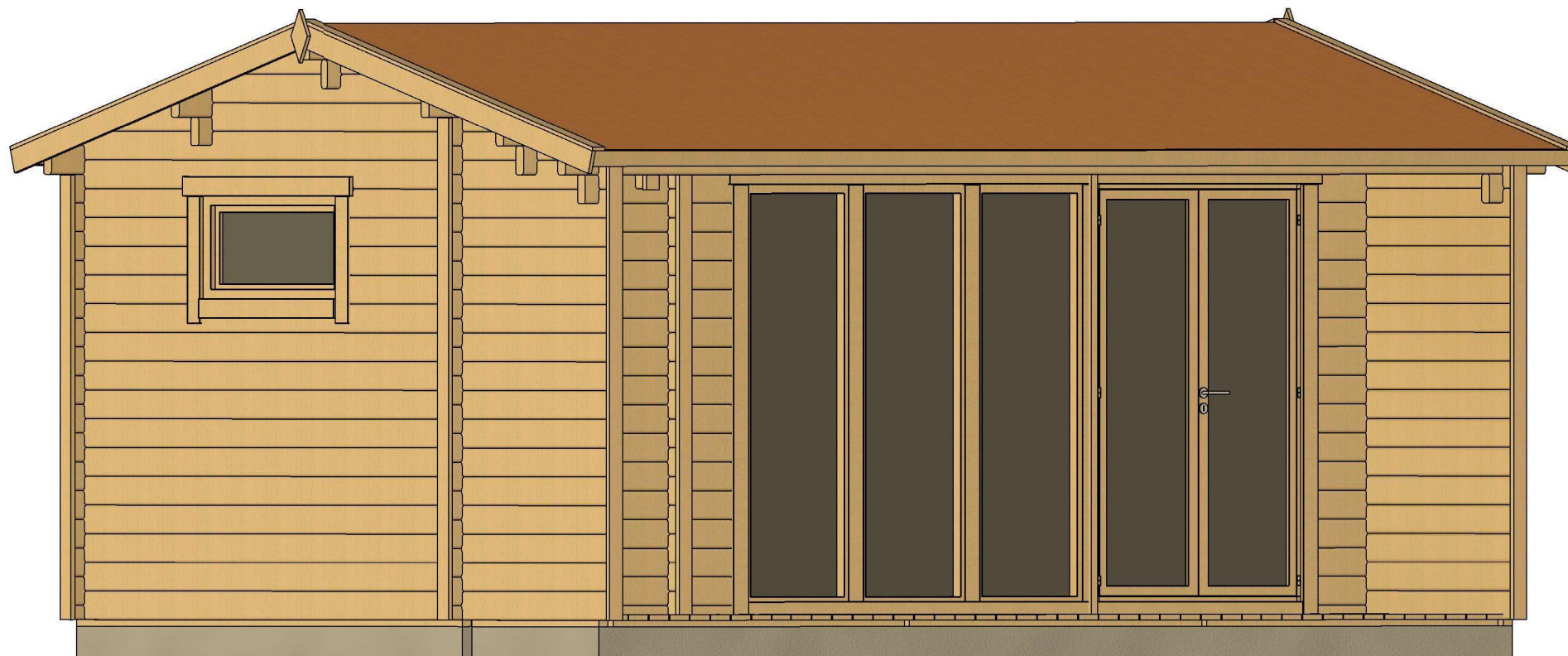

| | | | | | | |
|-------------------|---------------------|-------------|--------------------|------------------------|---------------------|------------------|
| All interior area | 14.8 m ² | Profile | 58x135mm | Project | 58_VSP36.1_6x4 BK23 | Scale |
| All roof area | 26.4 m ² | All terrace | 5.5 m ² | 2024-06-17 10:37:09 | Drawing name | 3D VISUALIZATION |

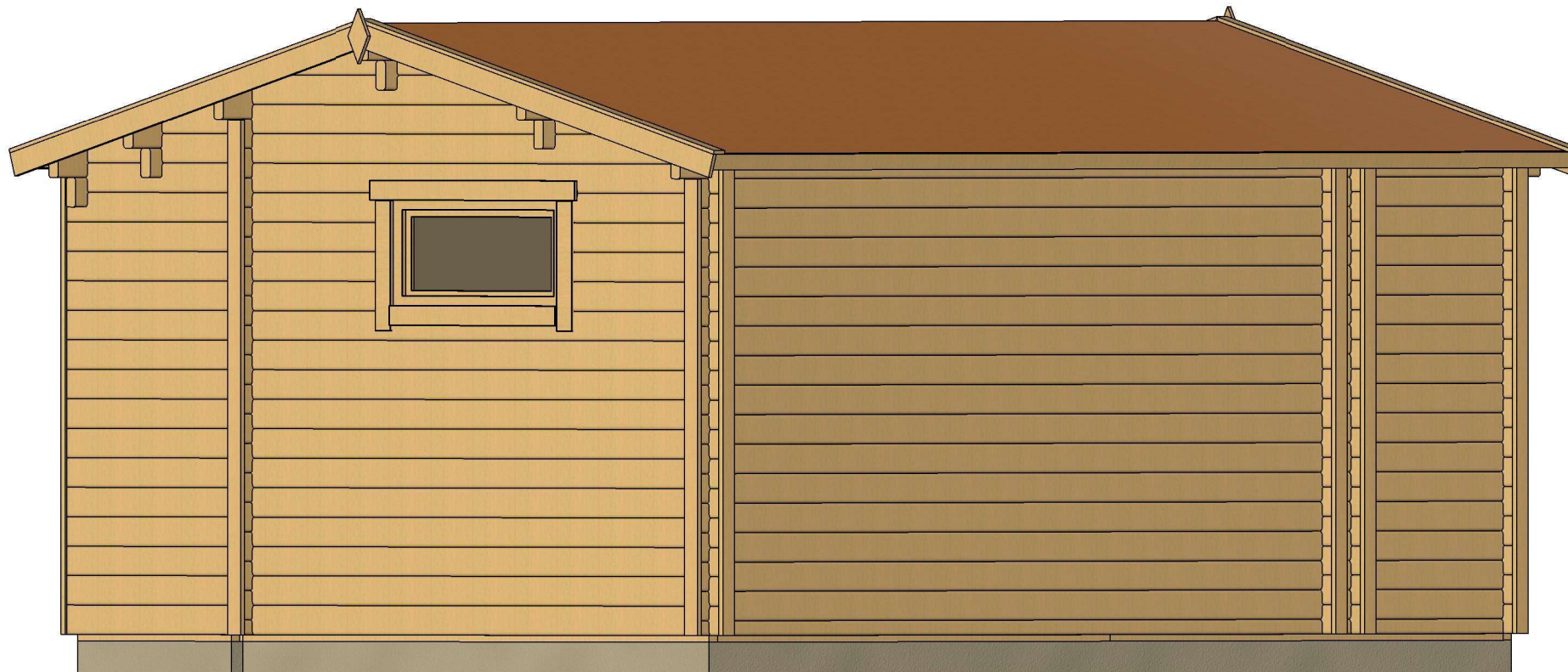

| | | | | | | |
|-------------------|---------------------|-------------|--------------------|------------------------|---------------------|------------------|
| All interior area | 14.8 m ² | Profile | 58x135mm | Project | 58_VSP36.1_6x4 BK23 | Scale |
| All roof area | 26.4 m ² | All terrace | 5.5 m ² | 2024-06-17 10:37:10 | Drawing name | 3D VISUALIZATION |

PLAN FUNDAMENTU

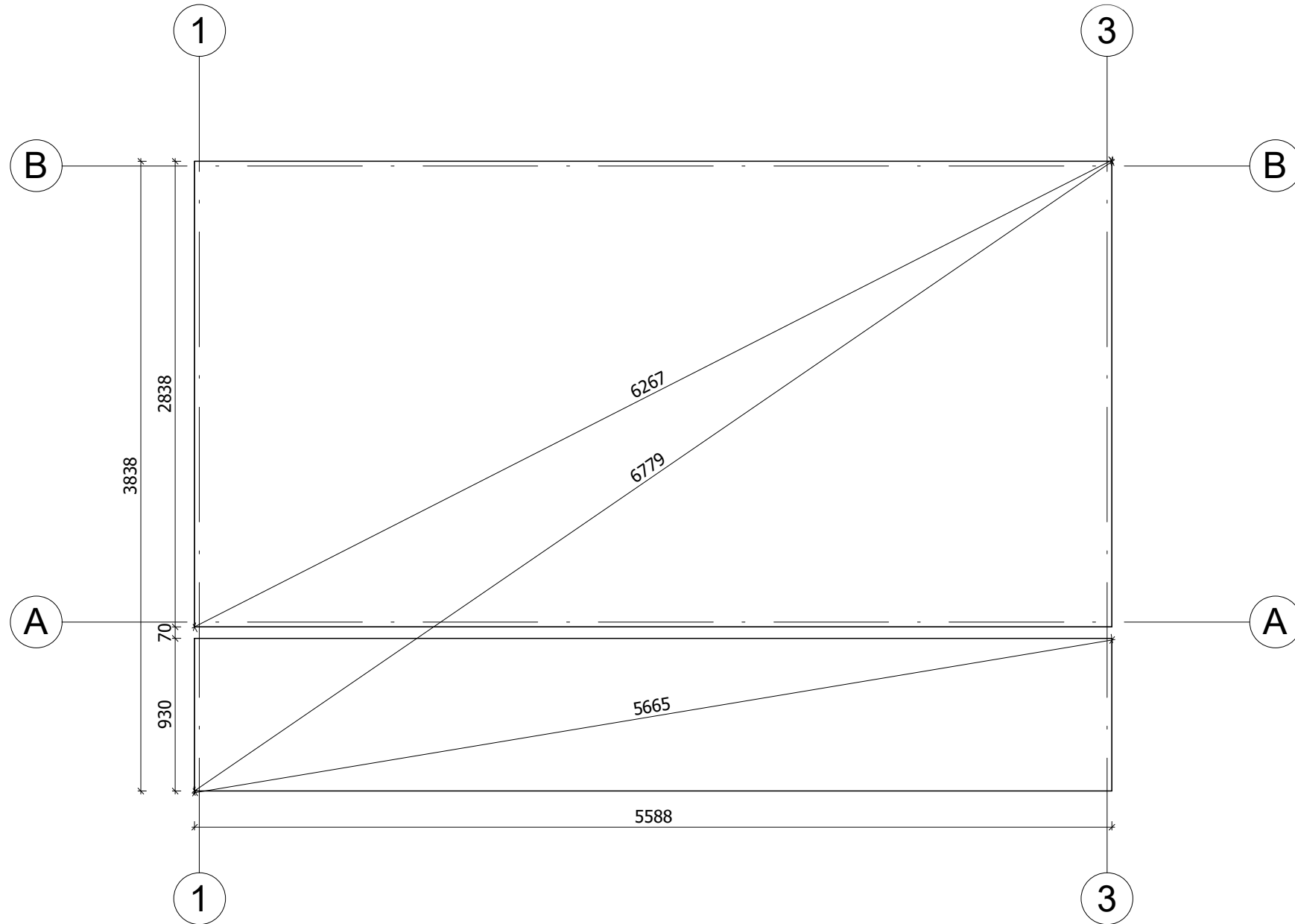

Fundament należy wykonać zgodnie z wymiarami planu, aby zapobiec wszelkim wewnętrznym zaburzeniom w konstrukcji (infiltracja wody, odkształcenie konstrukcji itp.) Nasze projekty muszą być montowane na fundamencie o maksymalnym nachyleniu 10mm na 10m.

| | | | | | | |
|-------------------|---------------------|-------------|--------------------|------------------------|---------------------|-----------|
| All interior area | 14.8 m ² | Profile | 58x135mm | Project | 58_VSP36.1_6x4 BK23 | Scale |
| All roof area | 26.4 m ² | All terrace | 5.5 m ² | 2024-06-17 10:38:42 | Drawing name | BASE SIZE |
| | | | | | | 1 : 35 |

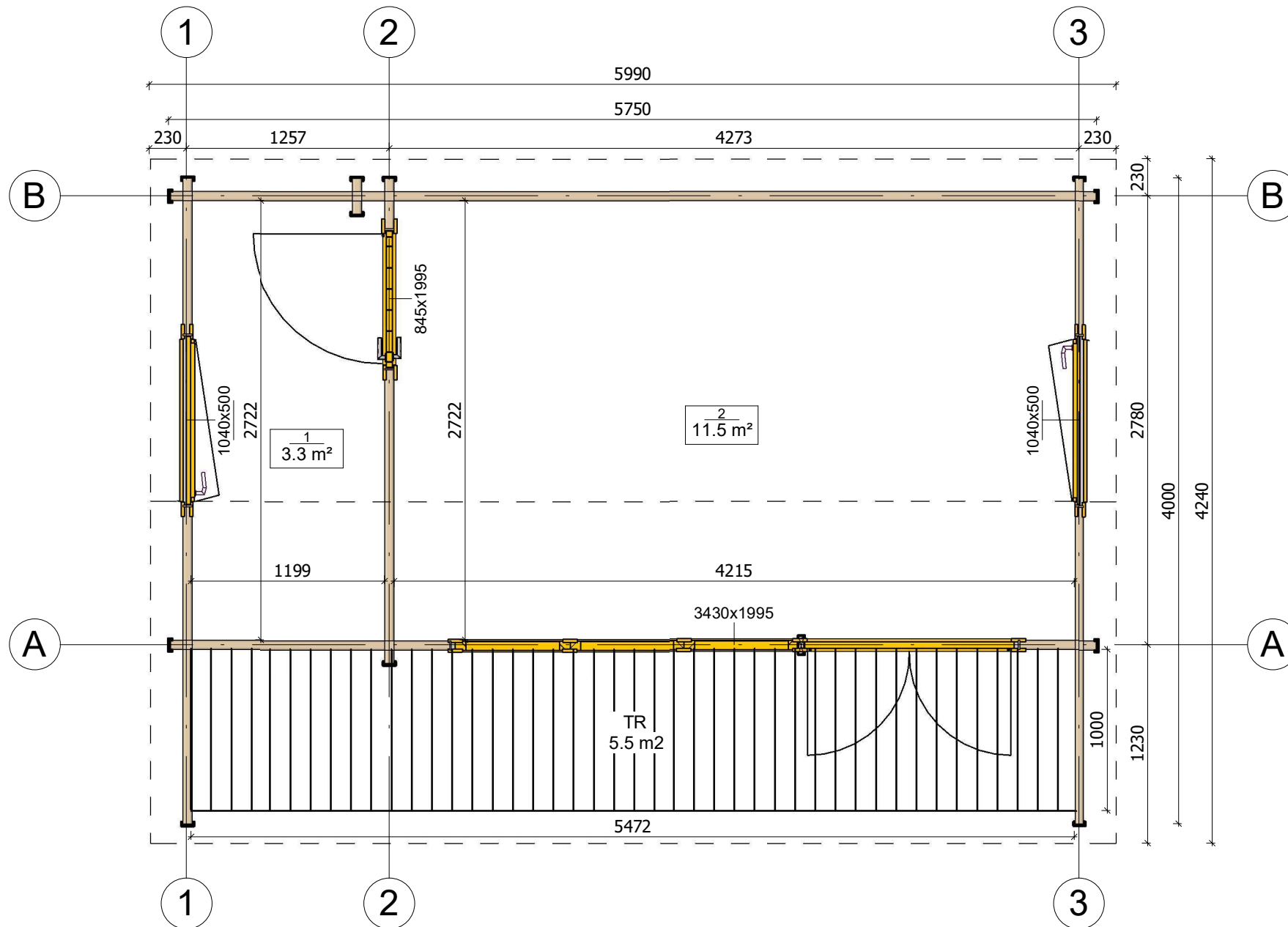

| | | | | | | |
|-------------------|---------------------|-------------|--------------------|------------------------|---------------------|-------|
| All interior area | 14.8 m ² | Profile | 58x135mm | Project | 58_VSP36.1_6x4 BK23 | Scale |
| All roof area | 26.4 m ² | All terrace | 5.5 m ² | 2024-06-17 10:33:01 | Drawing name | |

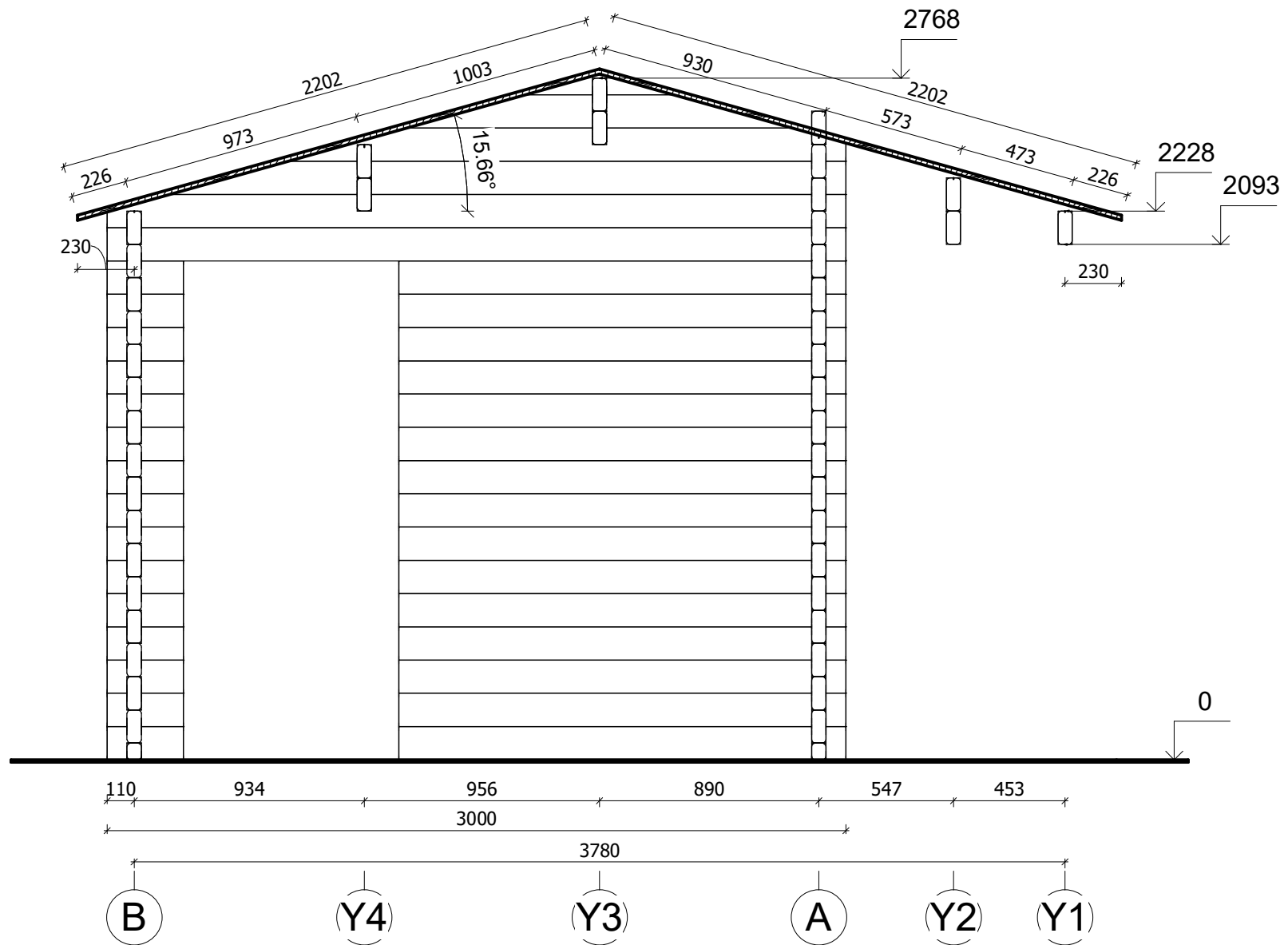

| | | | | | | |
|-------------------|---------------------|-------------|--------------------|------------------------|---------------------|-----------------------|
| All interior area | 14.8 m ² | Profile | 58x135mm | Project | 58_VSP36.1_6x4 BK23 | Scale |
| All roof area | 26.4 m ² | All terrace | 5.5 m ² | 2024-06-17 10:52:55 | Drawing name | VERTICAL SECTION 2-BA |
| | | | | | | 1 : 25 |

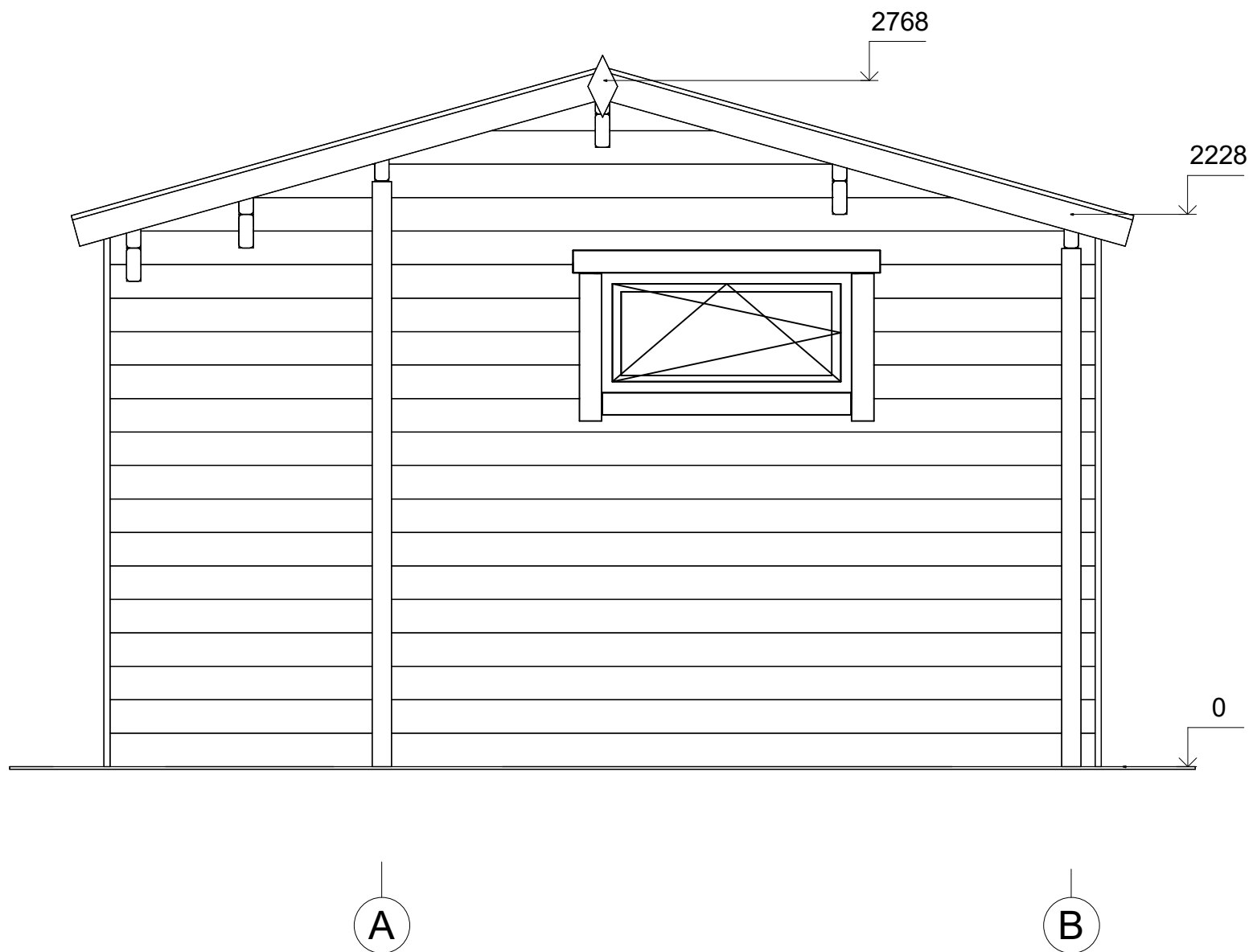

| | | | | | | |
|-------------------|---------------------|-------------|--------------------|------------------------|---------------------|-----------|
| All interior area | 14.8 m ² | Profile | 58x135mm | Project | 58_VSP36.1_6x4 BK23 | Scale |
| All roof area | 26.4 m ² | All terrace | 5.5 m ² | 2024-06-17 10:46:23 | Drawing name | FACADE AB |
| | | | | | | 1 : 25 |

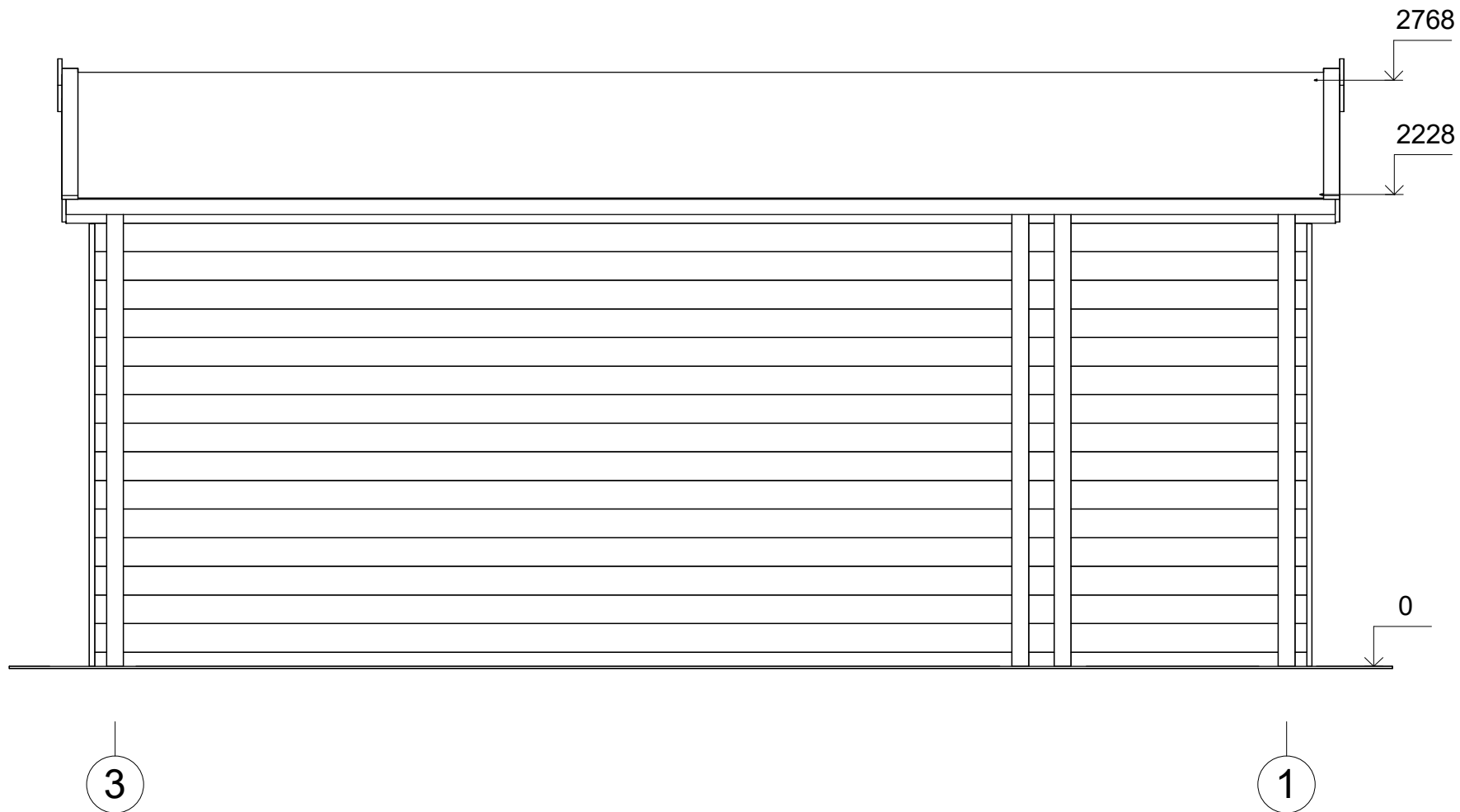

| | | | | | | |
|-------------------|---------------------|-------------|--------------------|------------------------|---------------------|-----------|
| All interior area | 14.8 m ² | Profile | 58x135mm | Project | 58_VSP36.1_6x4 BK23 | Scale |
| All roof area | 26.4 m ² | All terrace | 5.5 m ² | 2024-06-17 10:46:23 | Drawing name | FACADE 31 |
| | | | | | | 1 : 30 |

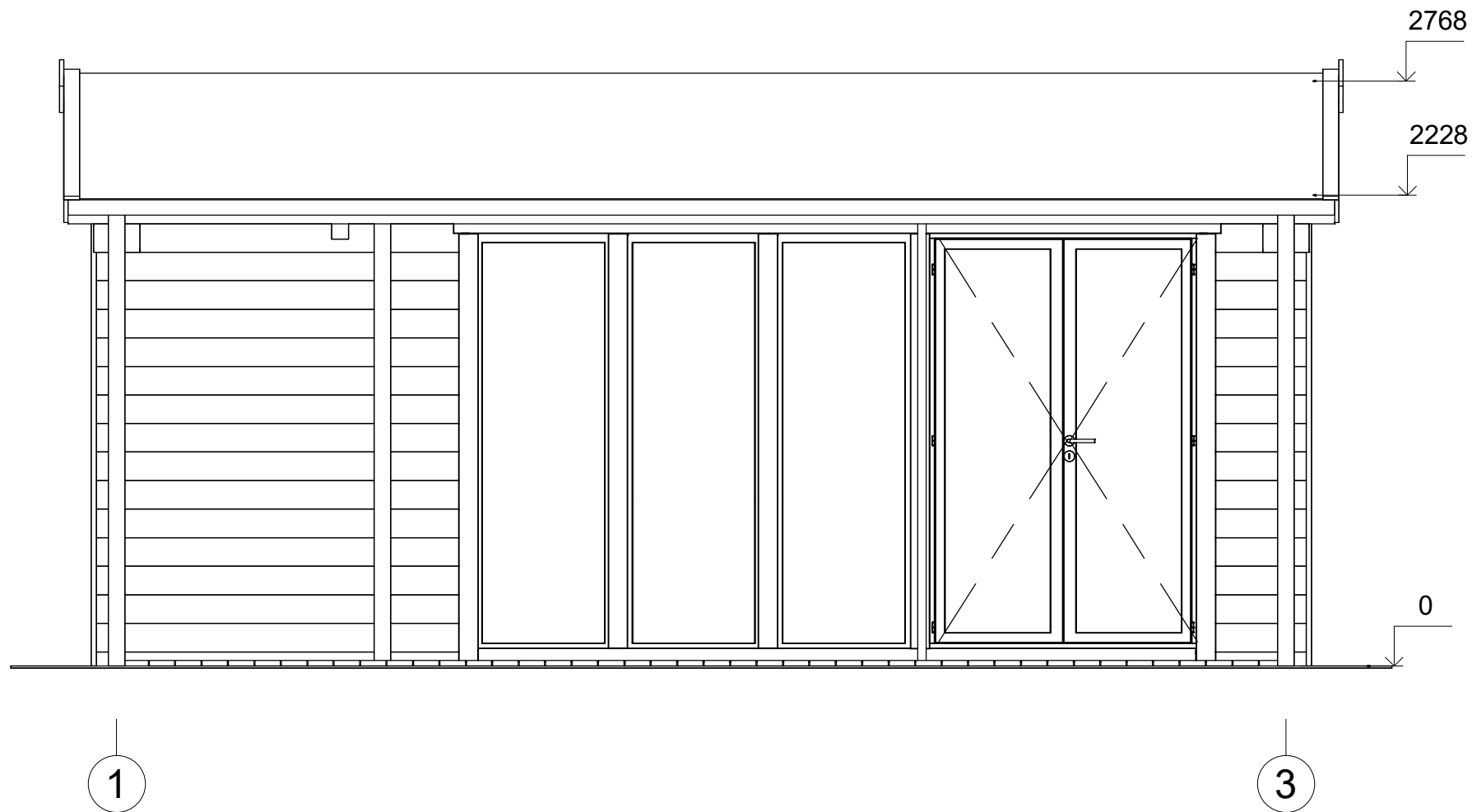

| | | | | | | |
|-------------------|---------------------|-------------|--------------------|------------------------|---------------------|-----------|
| All interior area | 14.8 m ² | Profile | 58x135mm | Project | 58_VSP36.1_6x4 BK23 | Scale |
| All roof area | 26.4 m ² | All terrace | 5.5 m ² | 2024-06-17 10:46:23 | Drawing name | FACADE 13 |
| | | | | | | 1 : 30 |

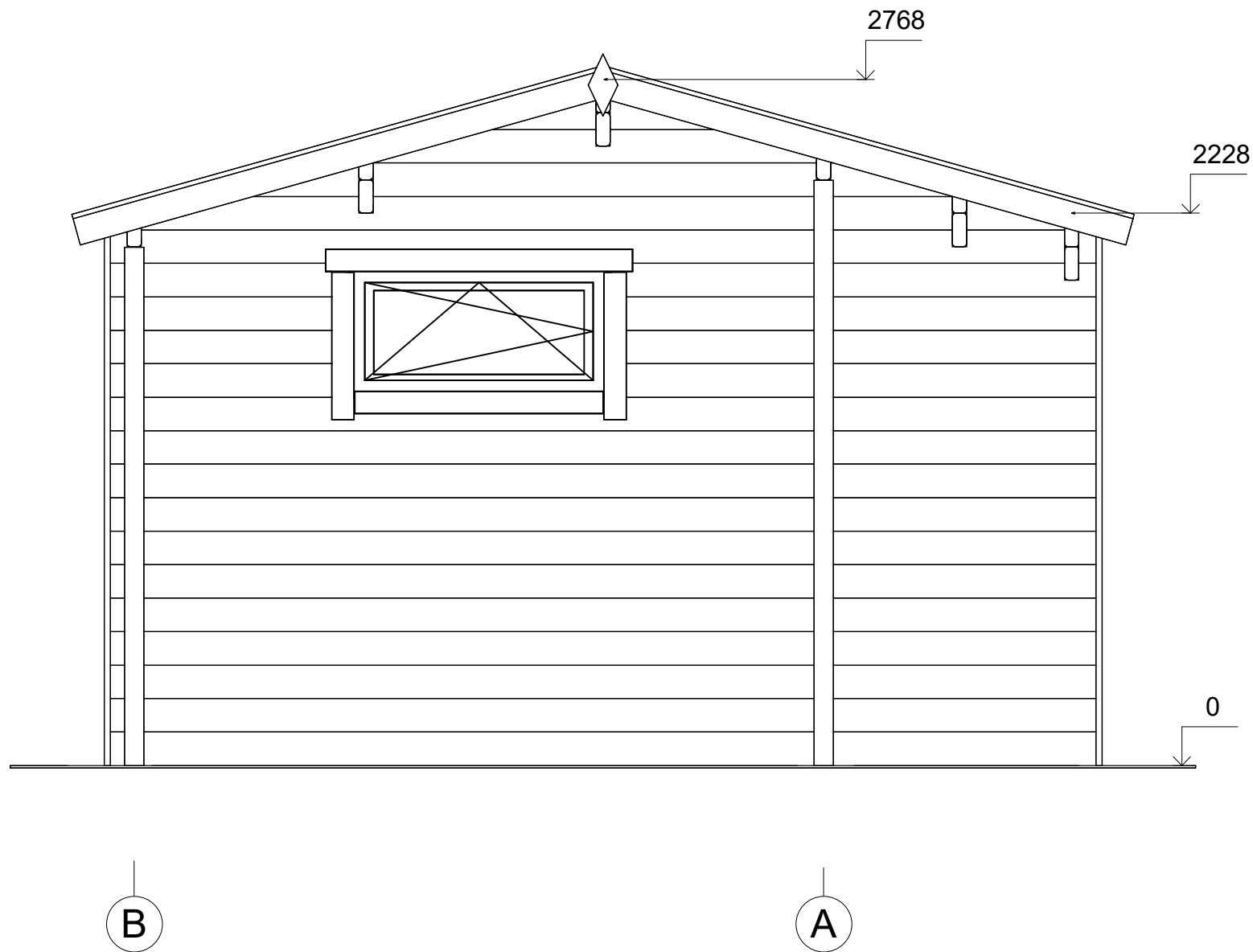

| | | | | | | |
|-------------------|---------------------|-------------|--------------------|------------------------|---------------------|-----------|
| All interior area | 14.8 m ² | Profile | 58x135mm | Project | 58_VSP36.1_6x4 BK23 | Scale |
| All roof area | 26.4 m ² | All terrace | 5.5 m ² | 2024-06-17 10:46:24 | Drawing name | FACADE BA |
| | | | | | | 1 : 25 |