



Dom letniskowy BOREK VSP39
6 x 5,9 m, 44 mm, Pełny zestaw
PREMIUM

Produkt #VSP39_6x5,9_44

42050.00 zł

44990.00-zł / Zaoszczędzisz : 2940.00 zł

Najniższa cena w ciągu ostatnich 30 dni **44990.00 zł**

Cena obowiązuje przez 15 dni

<https://domkiekoarchitektura.pl/dom-letniskowy-borek-vsp39>



| Opis | WARTOŚĆ |
|--|---|
| Grubość ścian | 44 mm |
| Wymiary ścian (szerokość x długość) | 6 x 5,9 m |
| Wysokość ścian | 2430 mm |
| Wysokość do kalenicy | 2700 mm |
| Powierzchnia podłogi | 24 m ² + 8,6 m ² taras |
| Powierzchnia dachu | 40,3 m ² |
| Kąt nachylenia dachu | 2 ° odpowiada 4 % |
| Obliczone obciążenie konstrukcji dachu | 150 kg/m ² |
| Okna | Szt. / stronę otwarcia sprawdź według rysunków projektu |
| Drzwi | Szt. / stronę otwarcia sprawdź według rysunków projektu |
| Zastosowane szkło | Podwójne zespolone |
| Wypust dachowy | Sprawdź według rysunków projektu |
| Powierzchnia zewnętrzna (ściany) | 69 m ² |
| Powierzchnia wewnętrzna (ściany) | 76 m ² |
| Poziom wilgotności drewna | ~ 18 % |

Wymiary i waga opakowania

H 680 x B 1200 x L 6000 mm = 1230 kg

H 603 x B 1200 x L 6000 mm = 1230 kg

Zestaw produktu

P

- Hydroizolacja na fundament pod podwaliny
- Podwaliny fundamentów płaskich
- Deska podłogowa grubości ok 18 mm z pióro wpustem
- Zestaw listwy przypodłogowej
- Zestaw profilowanych balików ścian:
Balik 44 mm z podwójnym piórem wpust
- Schody lub drabina na antresolę lub piętro, zmienna w zależności od planów i modelu
- Podłoga piętra z litego drewna grubości ok 18 mm z pióro wpustem
- Deska dachowa grubości ok 18 mm z pióro wpustem
- Zestaw elementów wykończeniowych z drewna: deska czołowa dachu, dekoracja dachu, deska czołowa więźby dachowej oraz listwa przysufitowa
- Papa bitumiczna na pokrycie dachowe w rolkach, przybijana
- Zestaw elementów montażowych
- Materiały uszczelniające: taśma do uszczelniania drzwi, okien oraz narożników od wewnątrz; silikon do narożników na zewnątrz oraz uszczelniania ścian
- Próg metalowy do drzwi wejściowych
- Zestaw okien i drzwi z podwójną szybą, drzwi wewnętrzne całkowicie drewniane. Stronę otwarcia drzwi i okien prosimy sprawdzić według rysunków projektu
- Podwójna uszczelka gumowa do dodatkowej ochrony okien i drzwi przed deszczem i wiatrem oraz zestaw zamków i klamek
- Zestaw do montażu tarasu z deski grubości ok 18 mm

Tel.: +48 856 723 031

Kontakt mailowy: sklep@domkieoarchitektura.pl
www.domkieoarchitektura.pl

3D WIZUALIZACJA

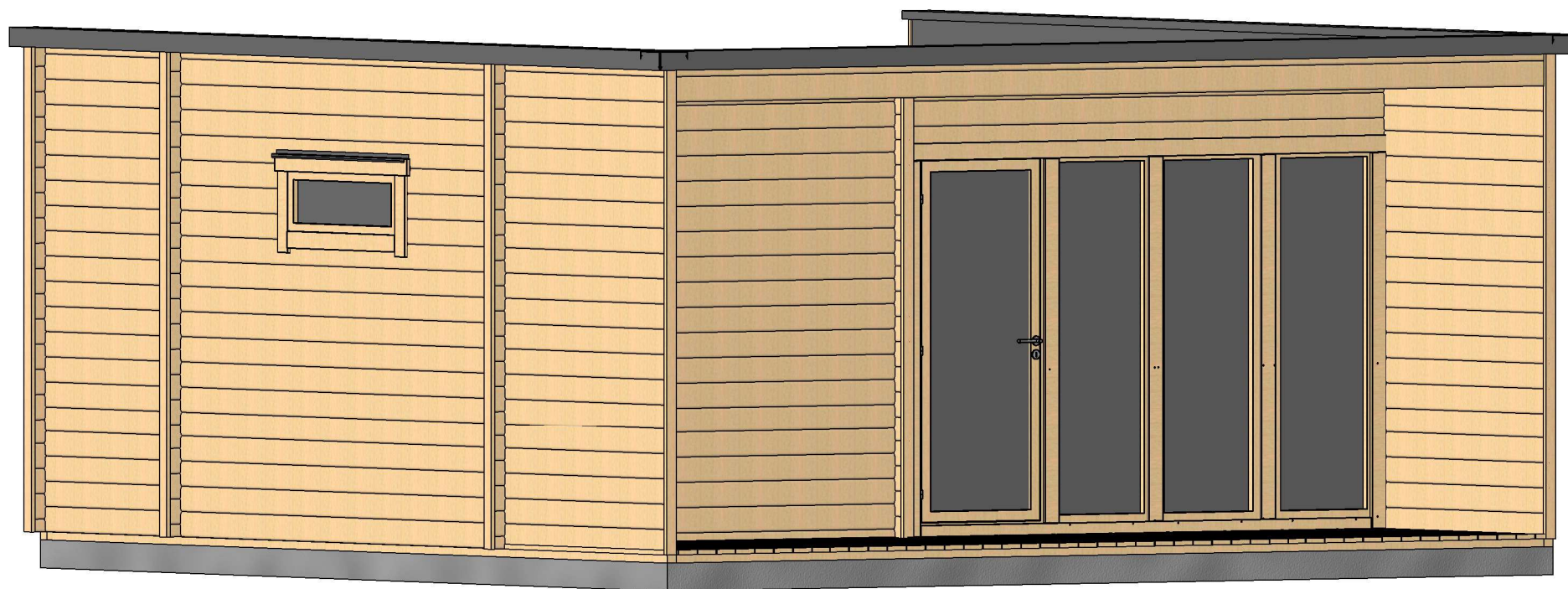

| | | | | |
|---------|------------------------|--------------|-------------------|-------|
| Profile | 44x135mm | Project | 44_VSP39_6x5.9 BK | Scale |
| | 2019-10-29 13:33:23 | Drawing name | 3D VISUALIZATION | |

3D WIZUALIZACJA

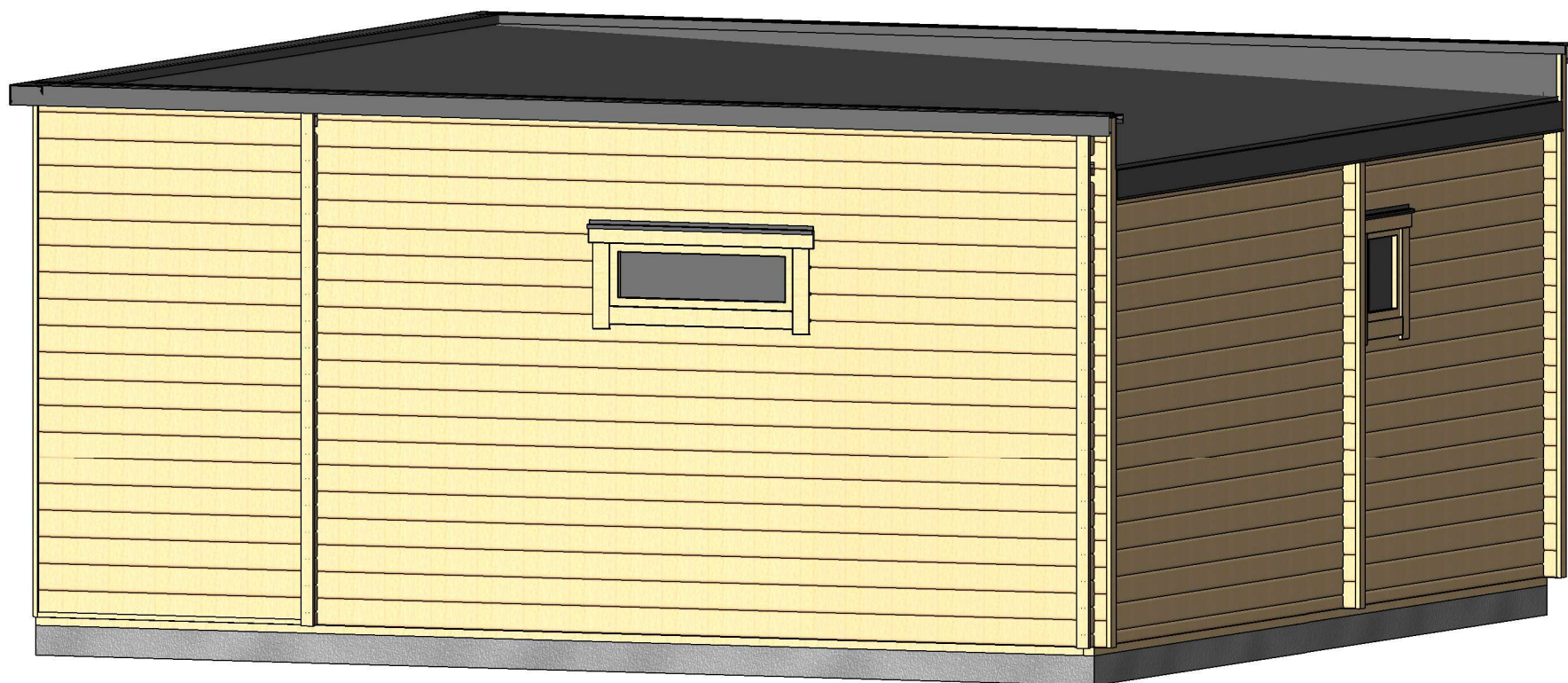

| | | | | |
|---------|------------------------|--------------|-------------------|-------|
| Profile | 44x135mm | Project | 44_VSP39_6x5.9 BK | Scale |
| | 2019-10-29 13:33:25 | Drawing name | 3D VISUALIZATION | |

RZUT PLANU

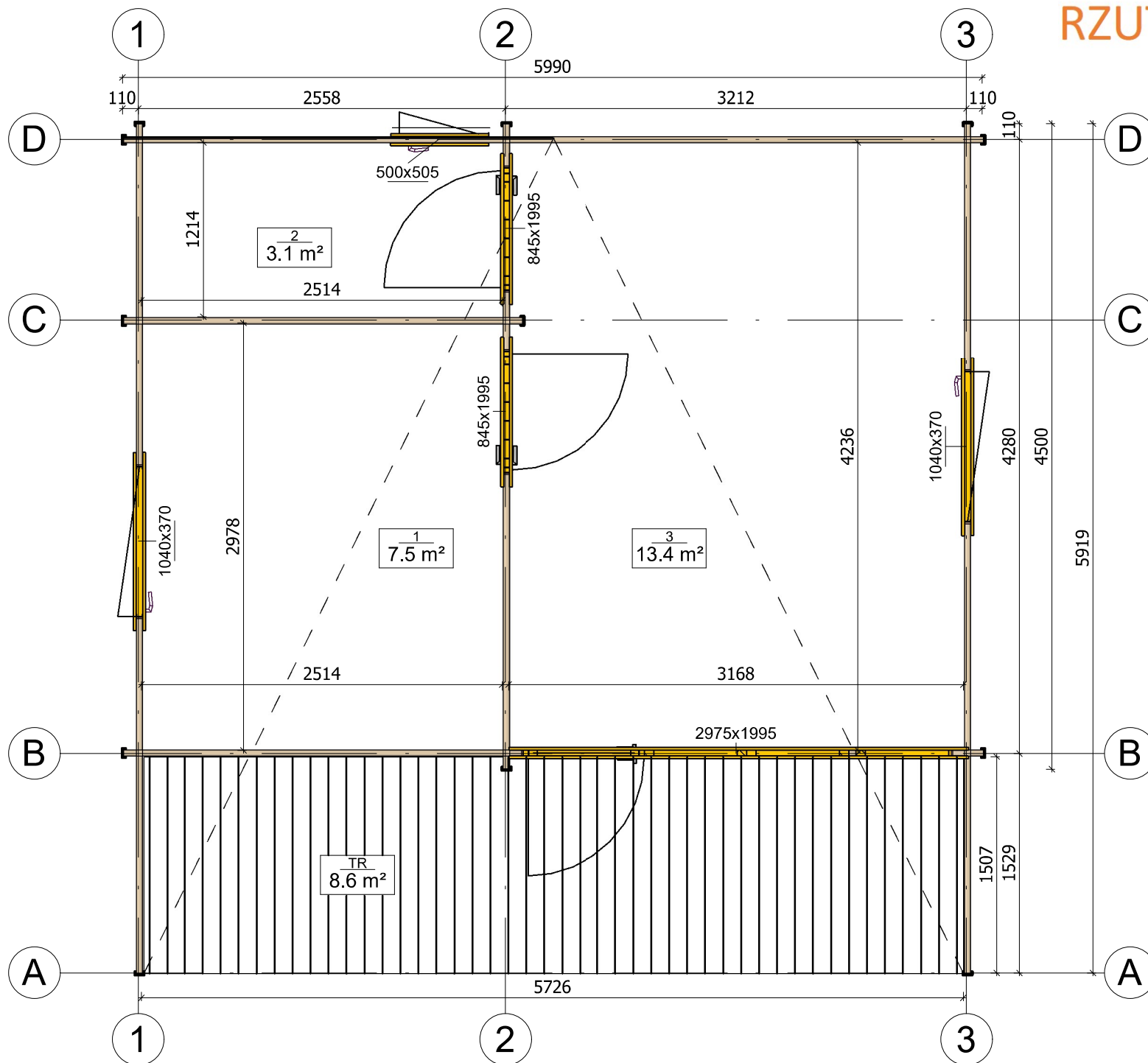

| | | | | | |
|---------|------------------------|--------------|-------------------|-------|--------|
| Profile | 44x135mm | Project | 44_VSP39_6x5.9 BK | Scale | 1 : 40 |
| | 2019-10-24 15:56:47 | Drawing name | 1 FLOOR PLAN | | |

PRZEKROJ

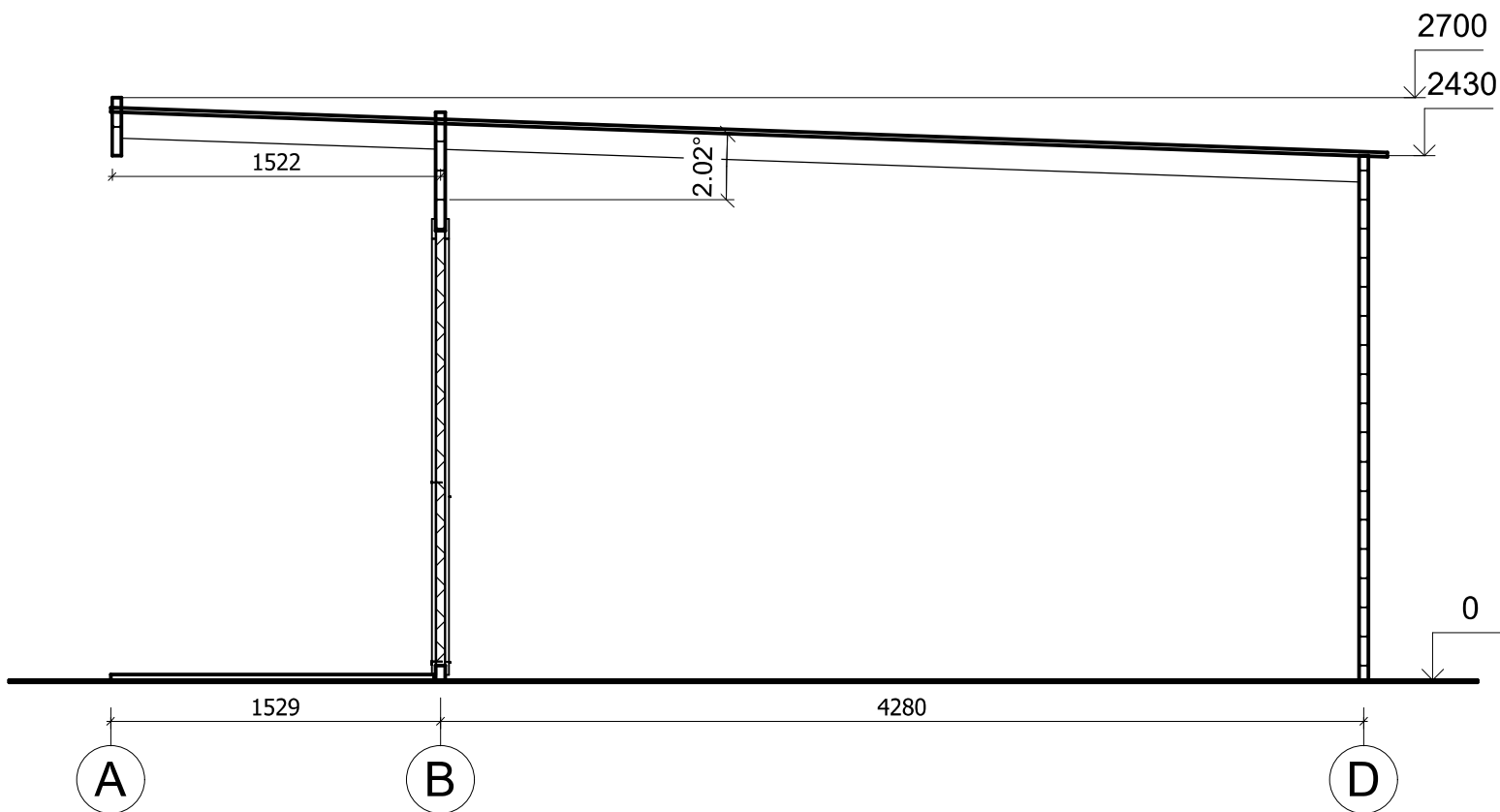

| | | | | | |
|---------|------------------------|--------------|---------------------|-------|--------|
| Profile | 44x135mm | Project | 44_VSP39_6x5.9 BK | Scale | |
| | 2019-07-26 11:34:04 | Drawing name | VERTICAL SECTION AC | | 1 : 35 |

PRZEKROJ

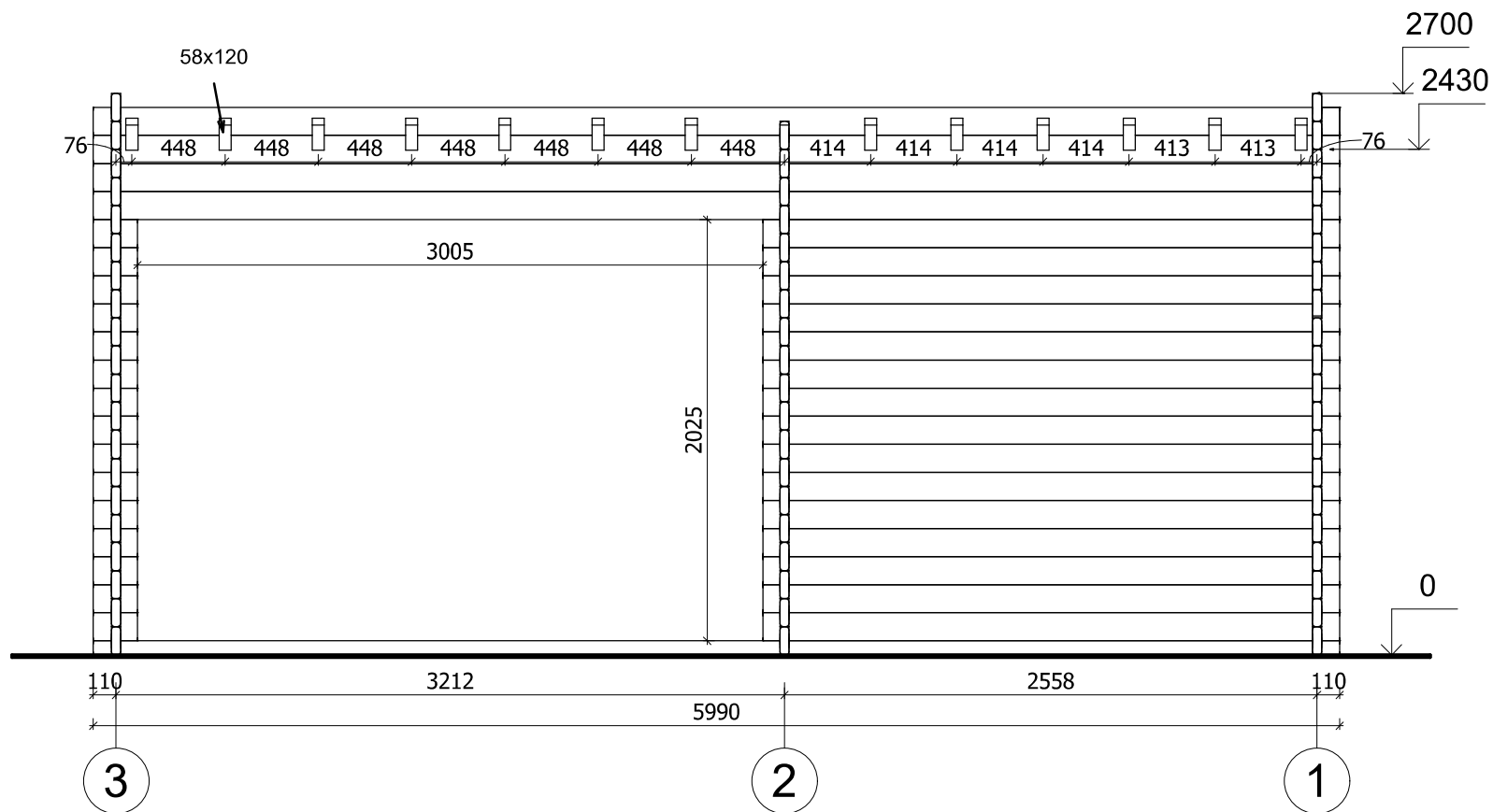

| | | | | | |
|---------|------------------------|--------------|---------------------|-------|--------|
| Profile | 44x135mm | Project | 44_VSP39_6x5.9 BK | Scale | |
| | 2019-07-26 11:34:05 | Drawing name | VERTICAL SECTION 31 | | 1 : 35 |

ELEWACJE

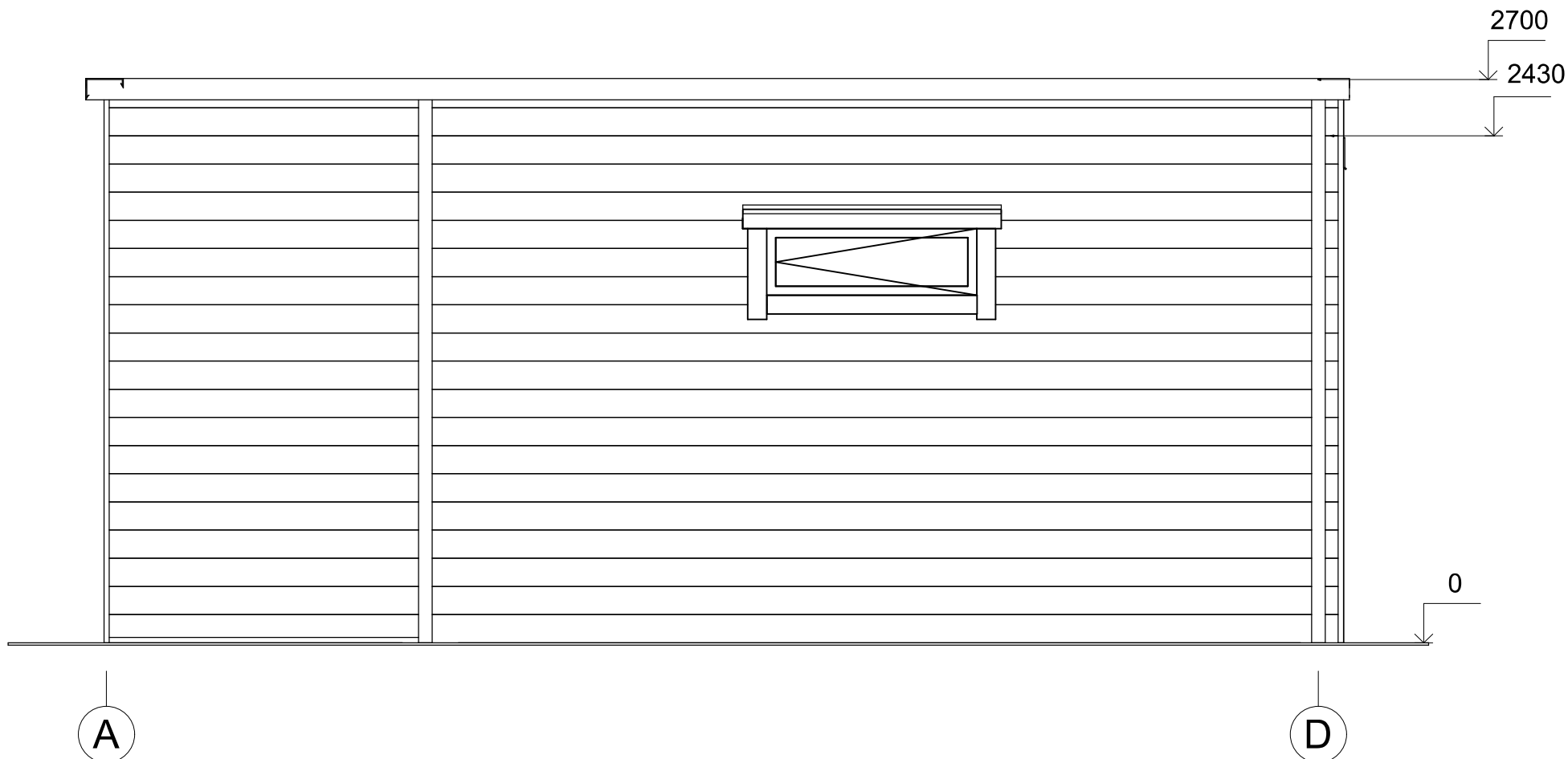

| | | | | |
|---------|------------------------|--------------|-------------------|--------|
| Profile | 44x135mm | Project | 44_VSP39_6x5.9 BK | Scale |
| | 2019-10-24 16:00:11 | Drawing name | FACADE AD | 1 : 30 |

ELEWACJE

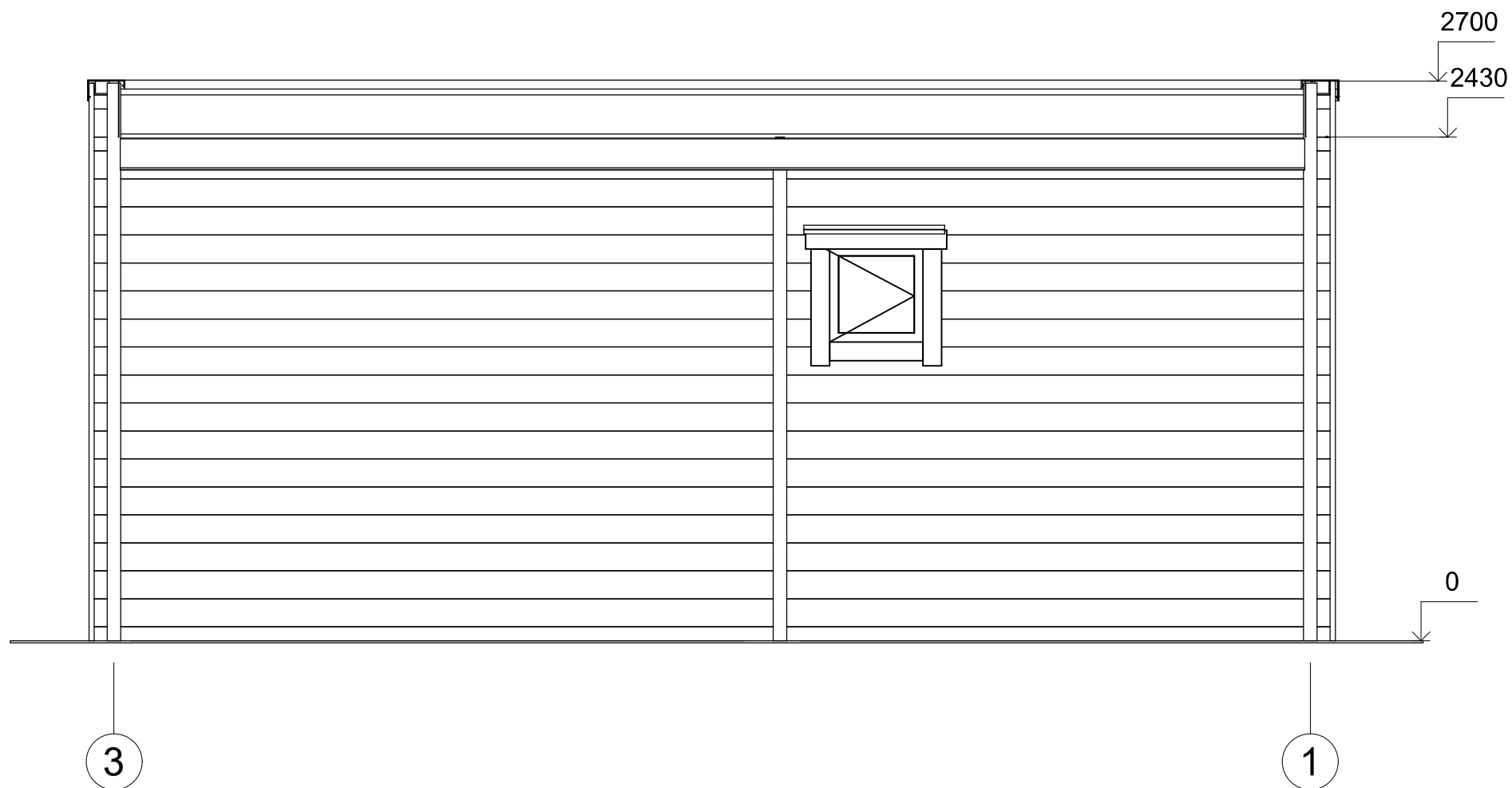

| | | | | |
|---------|------------------------|--------------|-------------------|--------|
| Profile | 44x135mm | Project | 44_VSP39_6x5.9 BK | Scale |
| | 2019-10-24 16:00:11 | Drawing name | FACADE 31 | 1 : 30 |

ELEWACJE

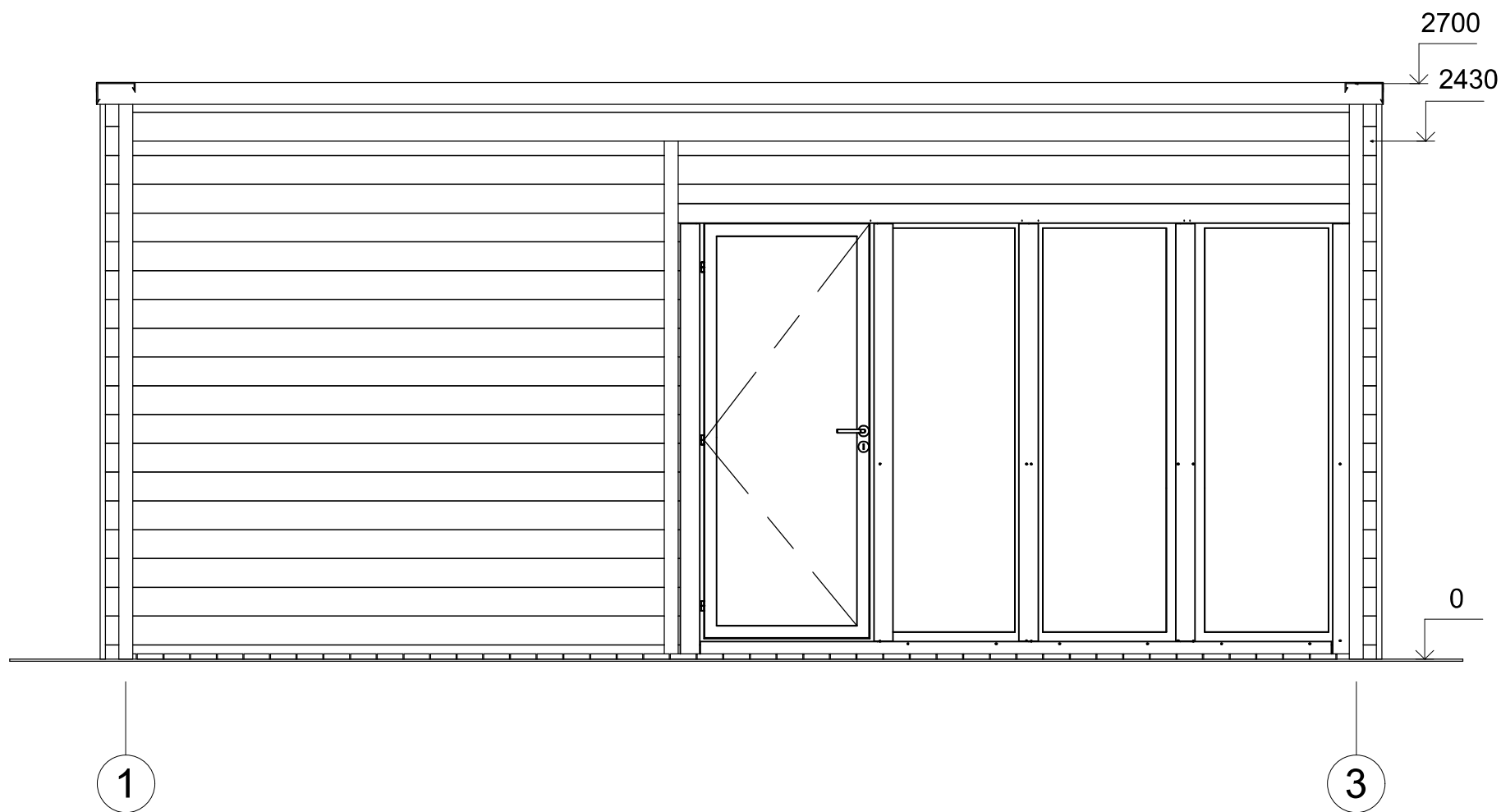

| | | | | |
|---------|------------------------|--------------|-------------------|--------|
| Profile | 44x135mm | Project | 44_VSP39_6x5.9 BK | Scale |
| | 2019-10-24 16:00:12 | Drawing name | FACADE 13 | 1 : 30 |

ELEWACJE

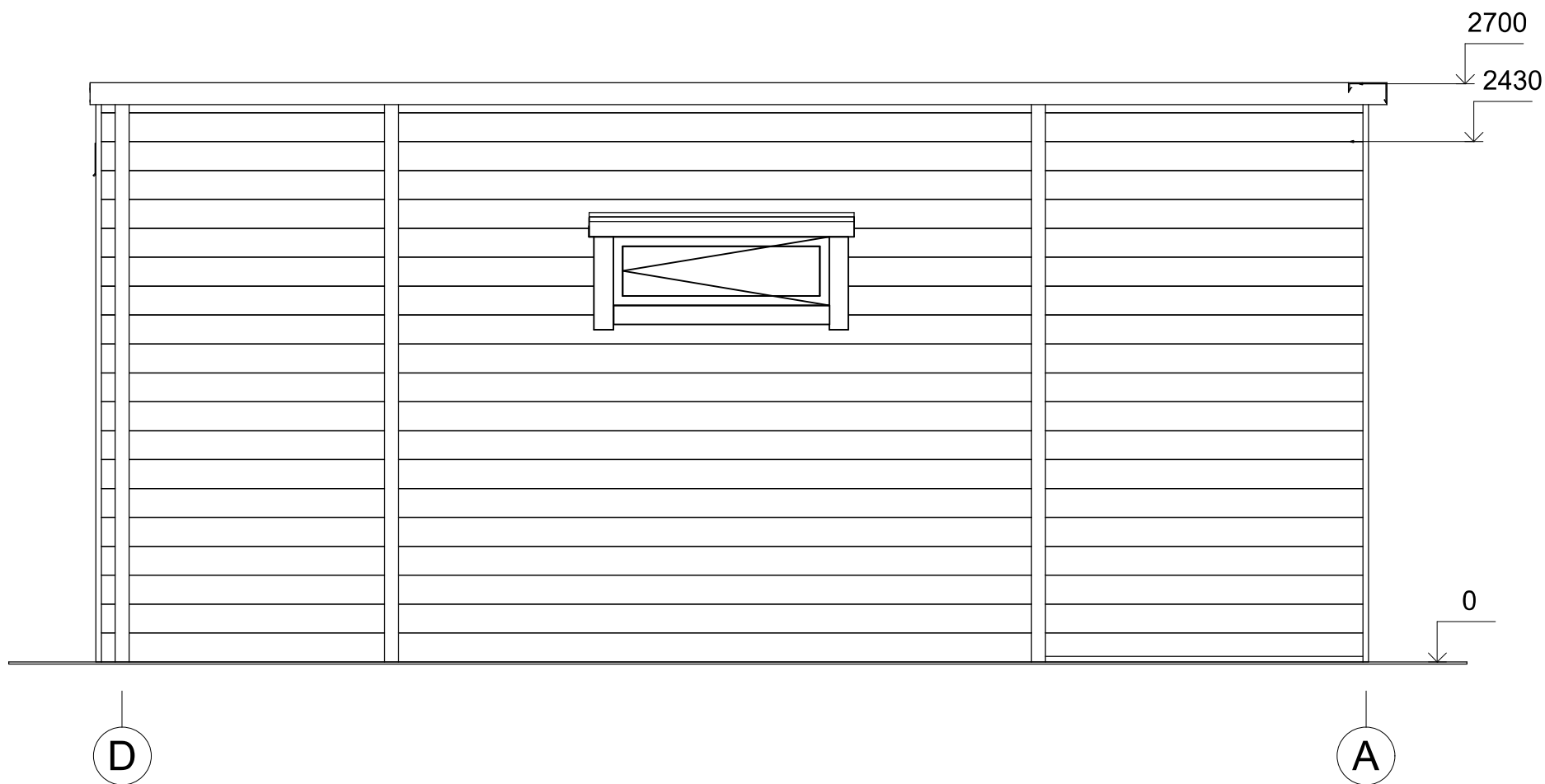

| | | | | |
|---------|------------------------|--------------|-------------------|--------|
| Profile | 44x135mm | Project | 44_VSP39_6x5.9 BK | Scale |
| | 2019-10-24 16:00:13 | Drawing name | FACADE DA | 1 : 30 |