



**Dom letniskowy OLSZTYN VSP4
6 x 7,2 m, 58 mm, Pełny zestaw
PREMIUM**

Produkt #VSP4_6x7,2_58

49070.00 zł

51860.00 zł / Zaoszczędzisz : 2790.00 zł

Najniższa cena w ciągu ostatnich 30 dni **51860.00 zł**

Cena obowiązuje przez 15 dni

<https://domkiekoarchitektura.pl/dom-letniskowy-olsztyn-vsp4>



Opis	WARTOŚĆ
Grubość ścian	58 mm
Wymiary ścian (szerokość x długość)	6 x 7,2m
Wysokość ścian	2366 mm
Wysokość do kalenicy	2771 mm
Powierzchnia podłogi	28 m ² + 11 m ² taras
Powierzchnia dachu	34 m ²
Kąt nachylenia dachu	5 ° odpowiada 8 %
Obliczone obciążenie konstrukcji dachu	150 kg/m ²
Okna	Szt. / stronę otwarcia sprawdź według rysunków projektu
Drzwi	Szt. / stronę otwarcia sprawdź według rysunków projektu
Zastosowane szkło	Podwójne zespolone
Wypust dachowy	Sprawdź według rysunków projektu
Powierzchnia zewnętrzna (ściany)	65 m ²
Powierzchnia wewnętrzna (ściany)	107 m ²
Poziom wilgotności drewna	~ 18 %

Wymiary i waga opakowania

H 840 x B 1200 x L 6000 mm = 1460 kg

H 650 x B 1200 x L 6000 mm = 1460 kg

Zestaw produktu

P

- Hydroizolacja na fundament pod podwaliny
- Podwaliny fundamentów płaskich
- Deska podłogowa grubości ok 18 mm z pióro wpustem
- Zestaw listwy przypodłogowej
- Zestaw profilowanych balików ścian:
Balik 58 mm z podwójnym piórem wpust
- Schody lub drabina na antresolę lub piętro, zmienna w zależności od planów i modelu
- Podłoga piętra z litego drewna grubości ok 18 mm z pióro wpustem
- Deska dachowa grubości ok 18 mm z pióro wpustem
- Zestaw elementów wykończeniowych z drewna: deska czołowa dachu, dekoracja dachu, deska czołowa więźby dachowej oraz listwa przysufitowa
- Papa bitumiczna na pokrycie dachowe w rolkach, przybijana
- Zestaw elementów montażowych
- Materiały uszczelniające: taśma do uszczelniania drzwi, okien oraz narożników od wewnątrz; silikon do narożników na zewnątrz oraz uszczelniania ścian
- Próg metalowy do drzwi wejściowych
- Zestaw okien i drzwi z podwójną szybą, drzwi wewnętrzne całkowicie drewniane. Stronę otwarcia drzwi i okien prosimy sprawdzić według rysunków projektu
- Podwójna uszczelka gumowa do dodatkowej ochrony okien i drzwi przed deszczem i wiatrem oraz zestaw zamków i klamek
- Zestaw do montażu tarasu z deski grubości ok 18 mm

Tel.: +48 856 723 031

Kontakt mailowy: sklep@domkiekoarchitektura.pl
www.domkiekoarchitektura.pl

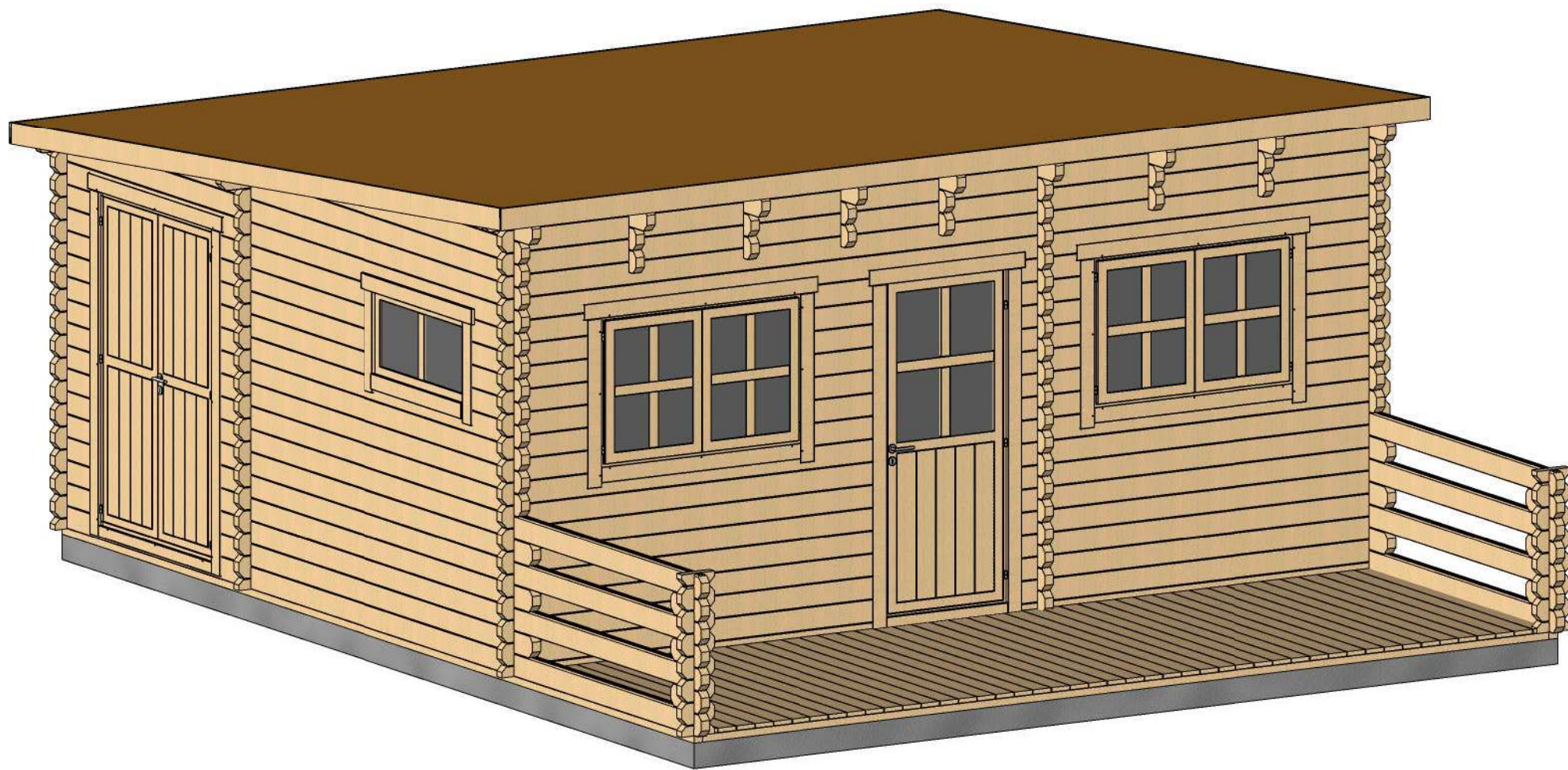

Profile	58x135mm	Project	58_VSP4_6x7.2	Scale
	2017-06-01 15:50:37	Drawing name	3D VISUALIZATION	

Rzut planu

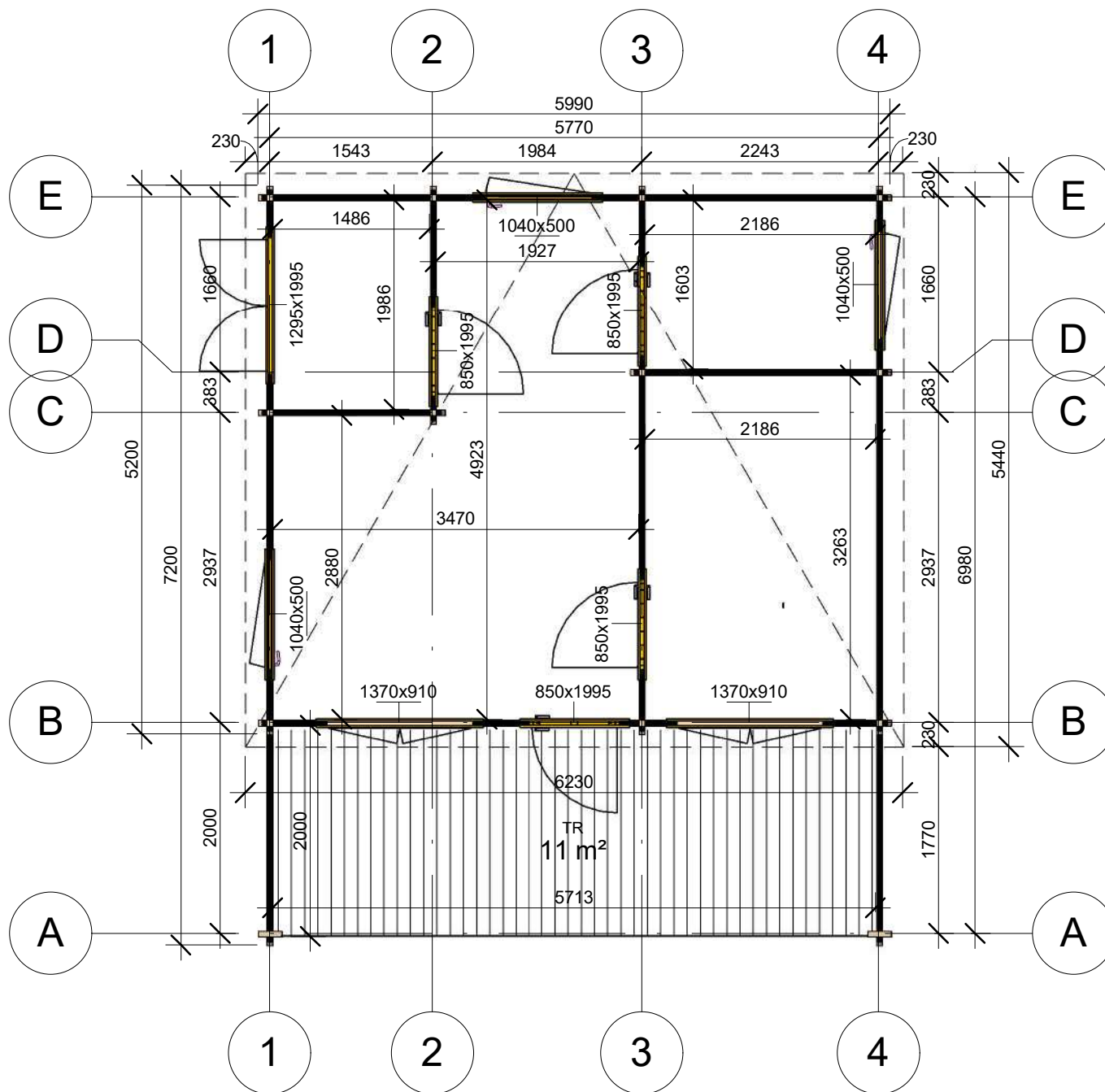

Profile	58x135mm	Project	58_VSP4_6x7.2	Scale
	2017-06-01 15:02:21	Drawing name	1 FLOOR PLAN	1 : 60



Przekroj

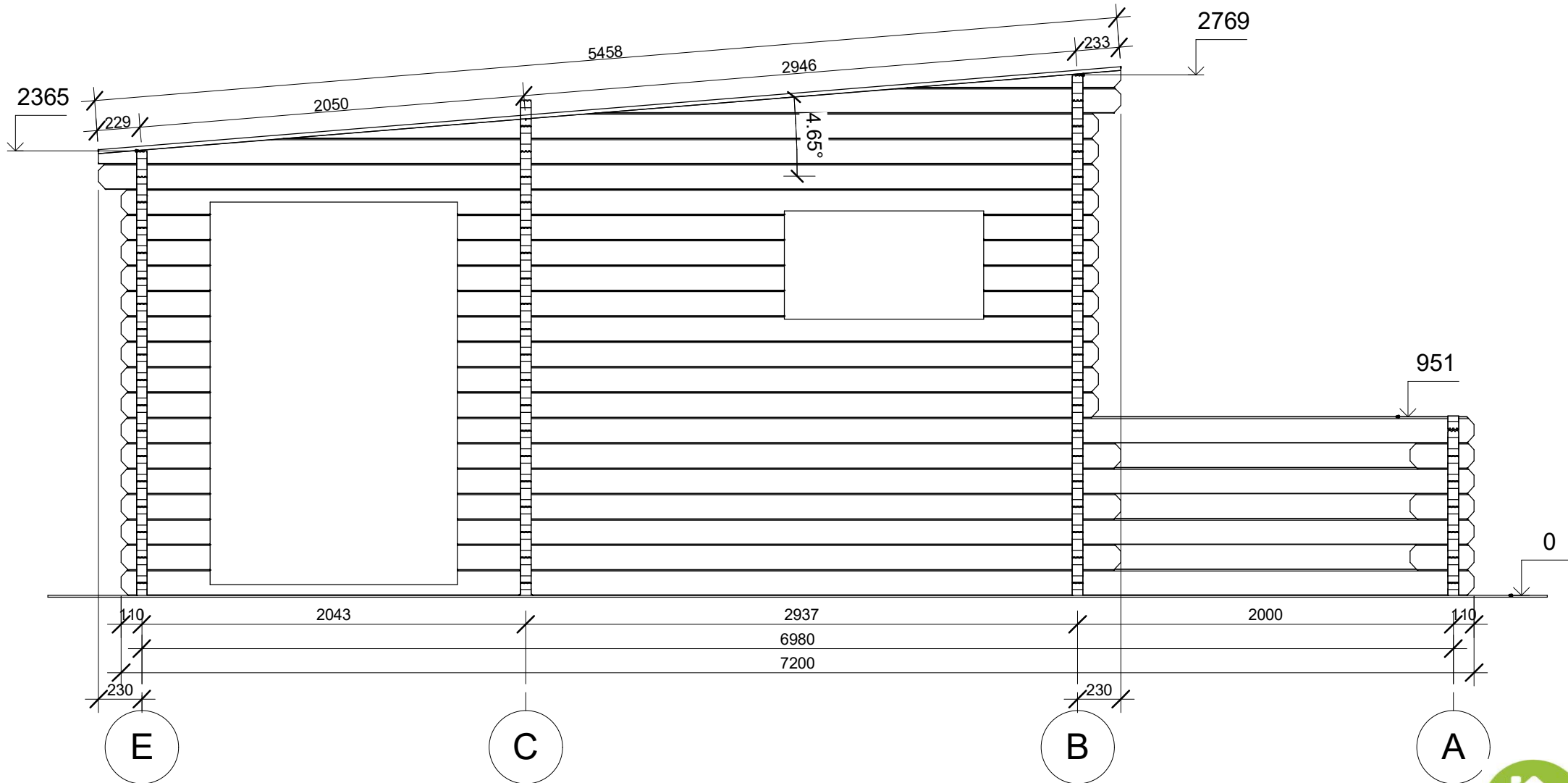

Profile	58x135mm	Project	58_VSP4_6x7.2	Scale
	2017-06-01 15:33:31	Drawing name	VERTICAL SECTION 1-EA	1 : 30

Przekroj

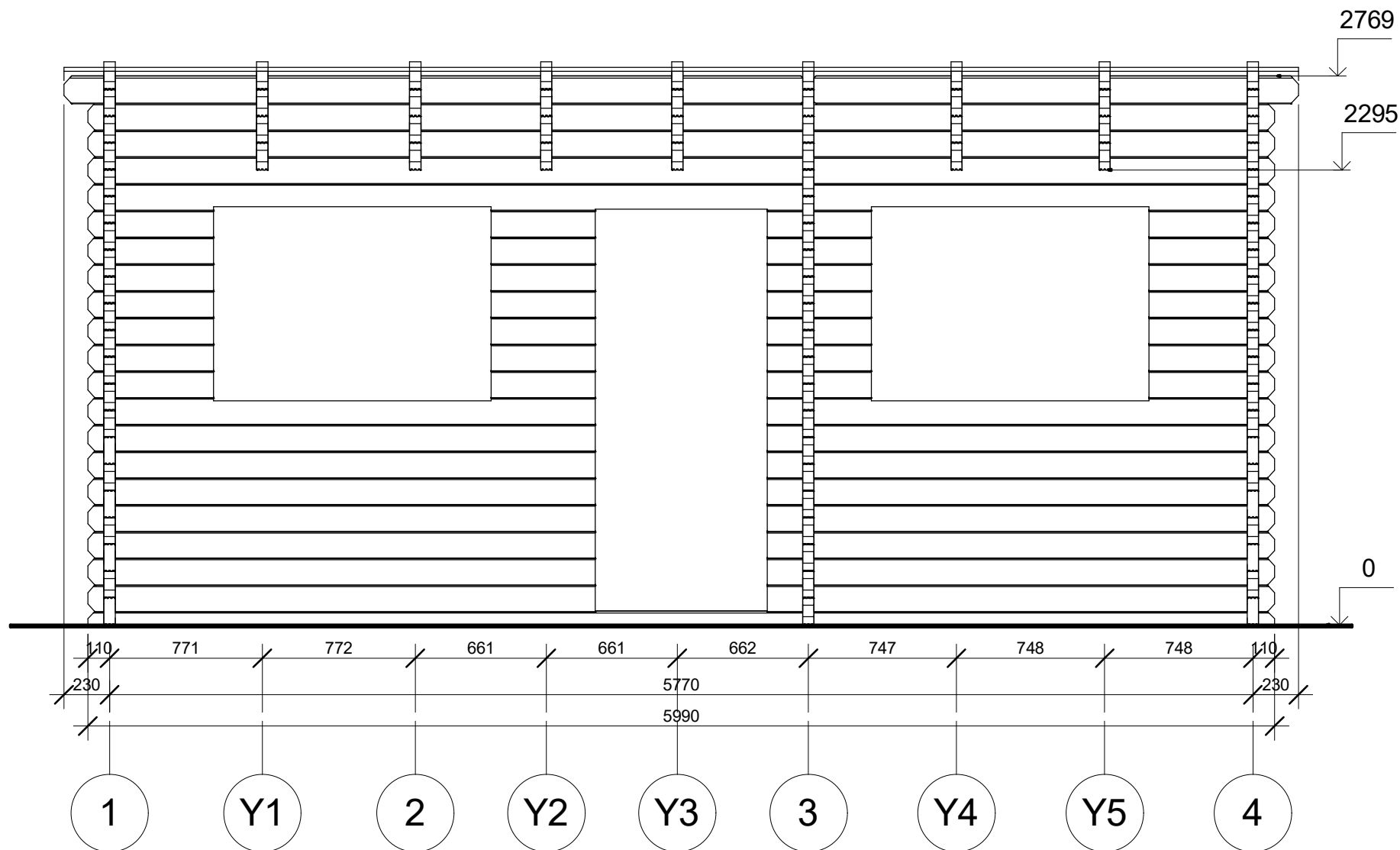

Profile	58x135mm	Project	58_VSP4_6x7.2	Scale	1 : 30
	2017-06-01 15:33:31	Drawing name	VERTICAL SECTION B-14		

Elewacje

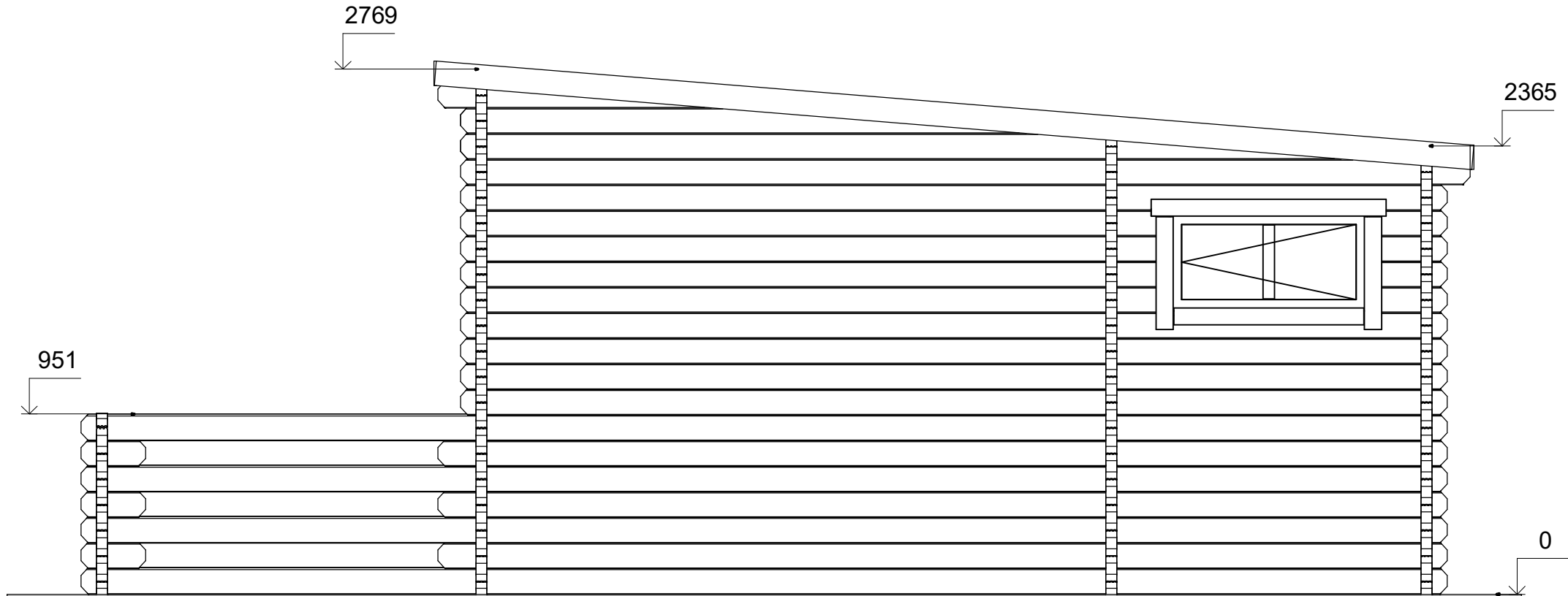

A

B

D

E



Profile	58x135mm	Project	58_VSP4_6x7.2	Scale
	2017-06-01 15:57:45	Drawing name	FACADE AE	1 : 30

Elewacje

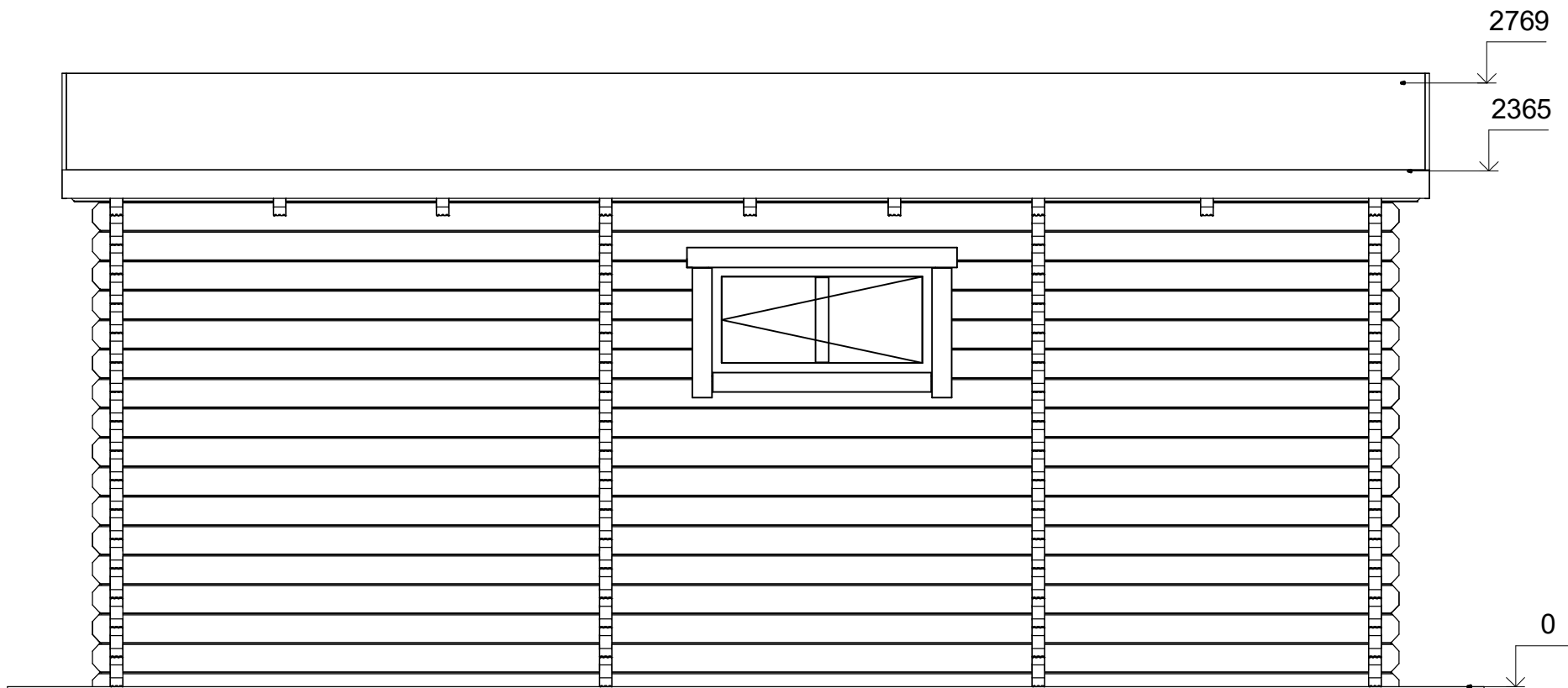

- 4
- Y5
- Y4
- 3
- Y3
- Y2
- 2
- Y1
- 1



Profile	58x135mm	Project	58_VSP4_6x7.2	Scale
	2017-06-01 15:57:46	Drawing name	FACADE 41	1 : 30

Elewacje

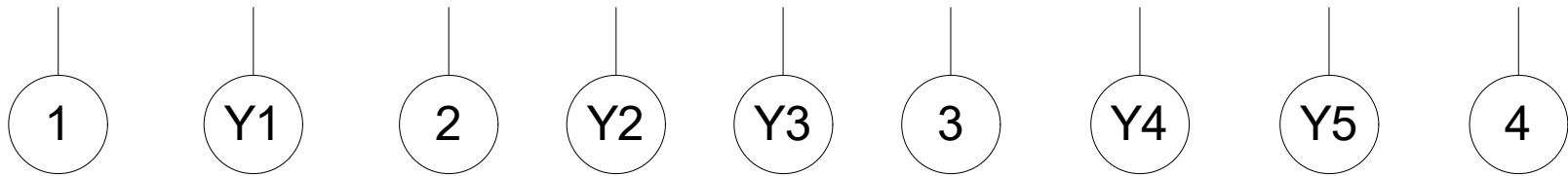

Profile	58x135mm	Project	58_VSP4_6x7.2	Scale
	2017-06-01 15:57:47	Drawing name	FACADE 14	1 : 30

Elewacje

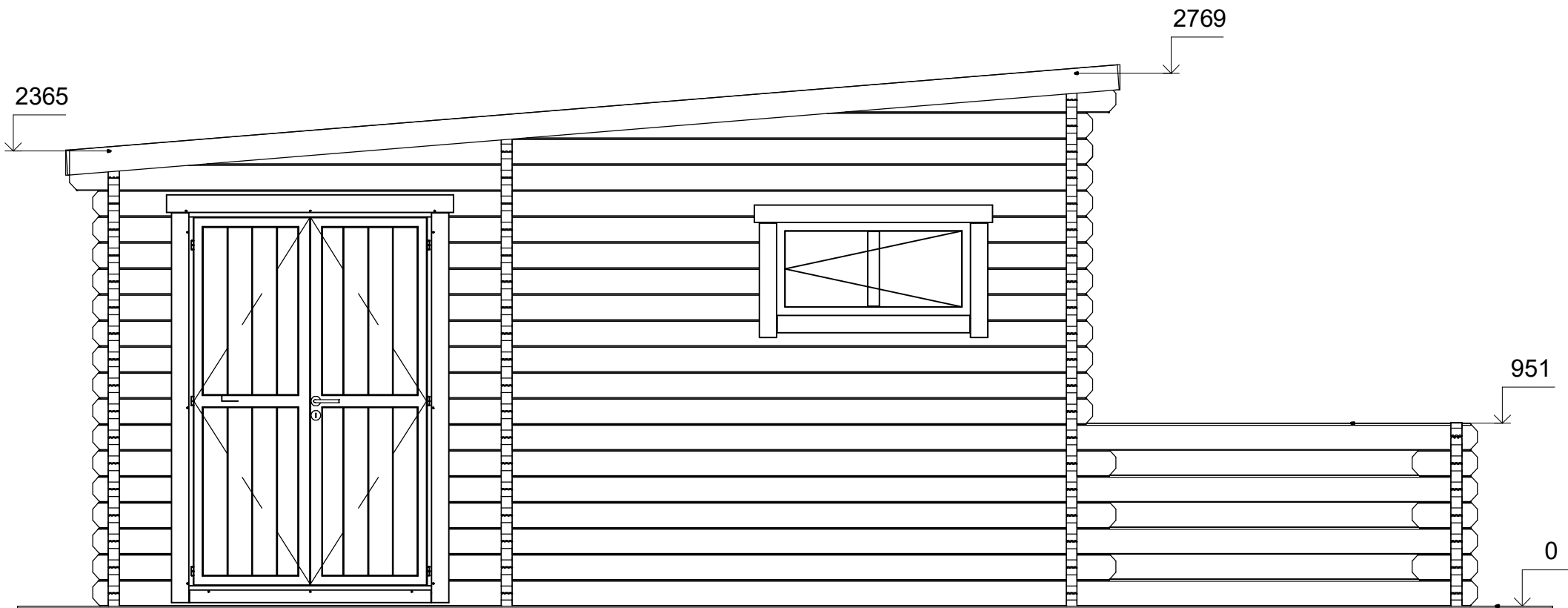

E

C

B

A



Profile	58x135mm	Project	58_VSP4_6x7.2	Scale
	2017-06-01 15:57:48	Drawing name	FACADE EA	1 : 30