



**Dom 93 m² mieszkalny,
modułowy, całoroczny BEKA
V4_A2
11,6x6,9 m, DOM MIESZKALNY
W STANIE DEWELOPERSKIM_WT
2021, Ciepła płyta
fundamentowa + system
ociepleń PRO + stolarka 3
szybowe PVC + pokrycie dachu i
elewacji gontem bitumycznym +
orynowanie + instalacja
elektryczna, wodno-
kanalizacyjna + wykończenie
ścian wewnętrznych, sufitów +
dostawa i montaż**

Produkt
#V4_A2_11,6x6,9_DOMMIESZKALNYWSTANIED
EWELOPERSKIM_WT2021_Ciepłapł

384900.00 zł

<https://domkiekoarchitektura.pl/dom-93-m2-mieszkalny-modulowy-caloroczny-beka-v4-a2>



Opis Wartości:

Grubość ścian: 218 mm

Wymiary ścian (szer. x dł.): 11,6 x 6,9 m

Wysokość ścian: 3000 mm

Wysokość do kalenicy: 5091 mm

Powierzchnia podłogi: 92,5 m²

Powierzchnia dachu: 93,3 m²

Kąt nachylenia dachu: 30° (odpowiada 58%)

Obciążenie konstrukcji dachu: 250 kg/m²

Okna / Drzwi: Sprawdź według rysunków projektu

Zastosowane szkło: Podwójne zespolone

Wypust dachowy: Sprawdź według rysunków projektu

Powierzchnia zewnętrzna (ściany): 124 m²

Powierzchnia wewnętrzna (ściany): 254 m²

Wilgotność drewna: ~18%

Wymiary i waga opakowania:

1160 x 1200 x 5000 mm = 1300 kg x 22 szt.

Tel.: +48 856 723 031

Kontakt mailowy: sklep@domyekoarchitektura.pl

www.domkiekoarchitektura.pl

PREMIUM PRO - opcja całoroczna spełniająca z dużym zapasem normy WT2021

- + Hydroizolacja na fundament pod podwaliny
- + Impregnowane podwaliny (belki) fundamentów płaskich
- + Zestaw deski podłogowej + izolacja podłogi FinnFoam. Zestaw podłogi wykończonej panelem winylowym dostępny w opcjach.
- + Zestaw listwy przypodłogowej
- + Ściany - prefabrykowane drewniane panele ściennie + izolacja ścian wełna / FinnFoam + wykończenie niemalowaną deską. Zestaw impregnowanej elewacji Remmers lub wykończenie gontem bitumicznym dostępne w opcjach.
- + Ściany działowe wypełnione 100 mm wełną i wykończeniem wewnętrznym (niemalowana deska)
- + Drabina albo schody do antresoli lub piętra - według rysunków projektu i specyfikacji technicznej
- + Podłoga piętra - deska drewniana - według rysunków projektu i specyfikacji technicznej
- + Zestaw dachu + Izolacja wełną / FinnFoam + niemalowana deska sufitowa.
- + Zestaw elementów wykończeniowych z drewna
- + Finalne pokrycie dachu jako opcja: gont bitumiczny
- + Zestaw elementów montażowych
- + Materiały uszczelniające
- + Okna i drzwi z drewna klejonego na mikro wczepy. Zestaw okien i drzwi z podwójną szybą (zespolona). Ocynkowany próg do drzwi wejściowych. Drzwi wewnętrzne całkowicie drewniane bez progu. (wariant Premium Plus).
- + Okna i drzwi PCV ciepłe 3szybowe całoroczne dostępne w wariantcie Premium Pro
- + Typ okien, drzwi oraz kierunek otwierania prosimy sprawdzić według wariantu oraz rysunków projektu.
- + Podwójna uszczelka gumowa okien i drzwi oraz zestaw zamków i klamek
- + Zestaw desek do tarasu według rysunków projektu

Tel.: +48 856 723 031

Kontakt mailowy: sklep@domyekoarchitektura.pl
www.domkiekoarchitektura.pl

RZUT PLANU

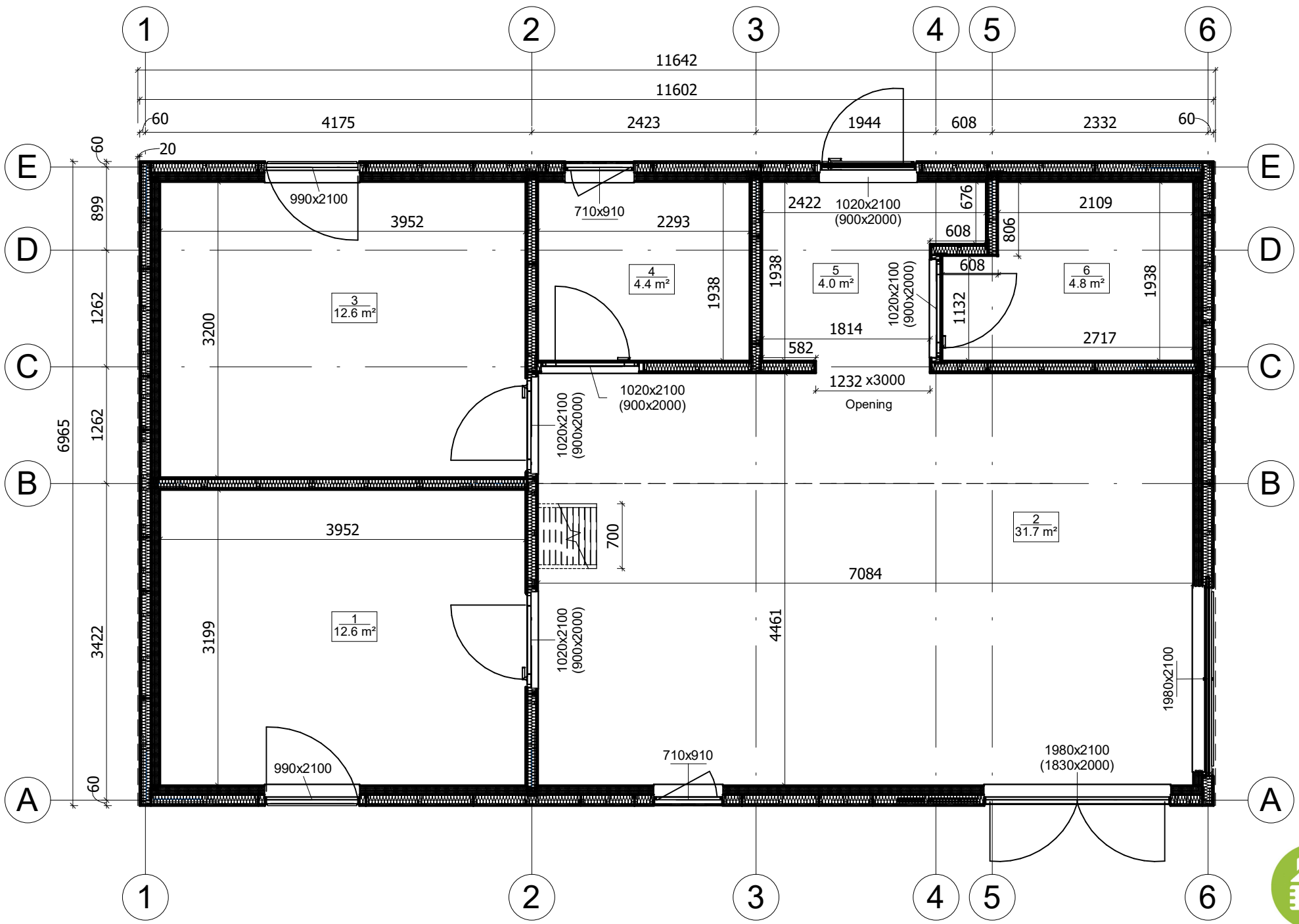

All interior area	91.0 m ²	Profile	S100_A1	Project	V4_A1_PRO_11.6x6.9_S100	Scale	
All roof area	93.6 m ²	All terrace	-	2025-09-28 10:44:42	Drawing name	1 FLOOR PLAN	1 : 55

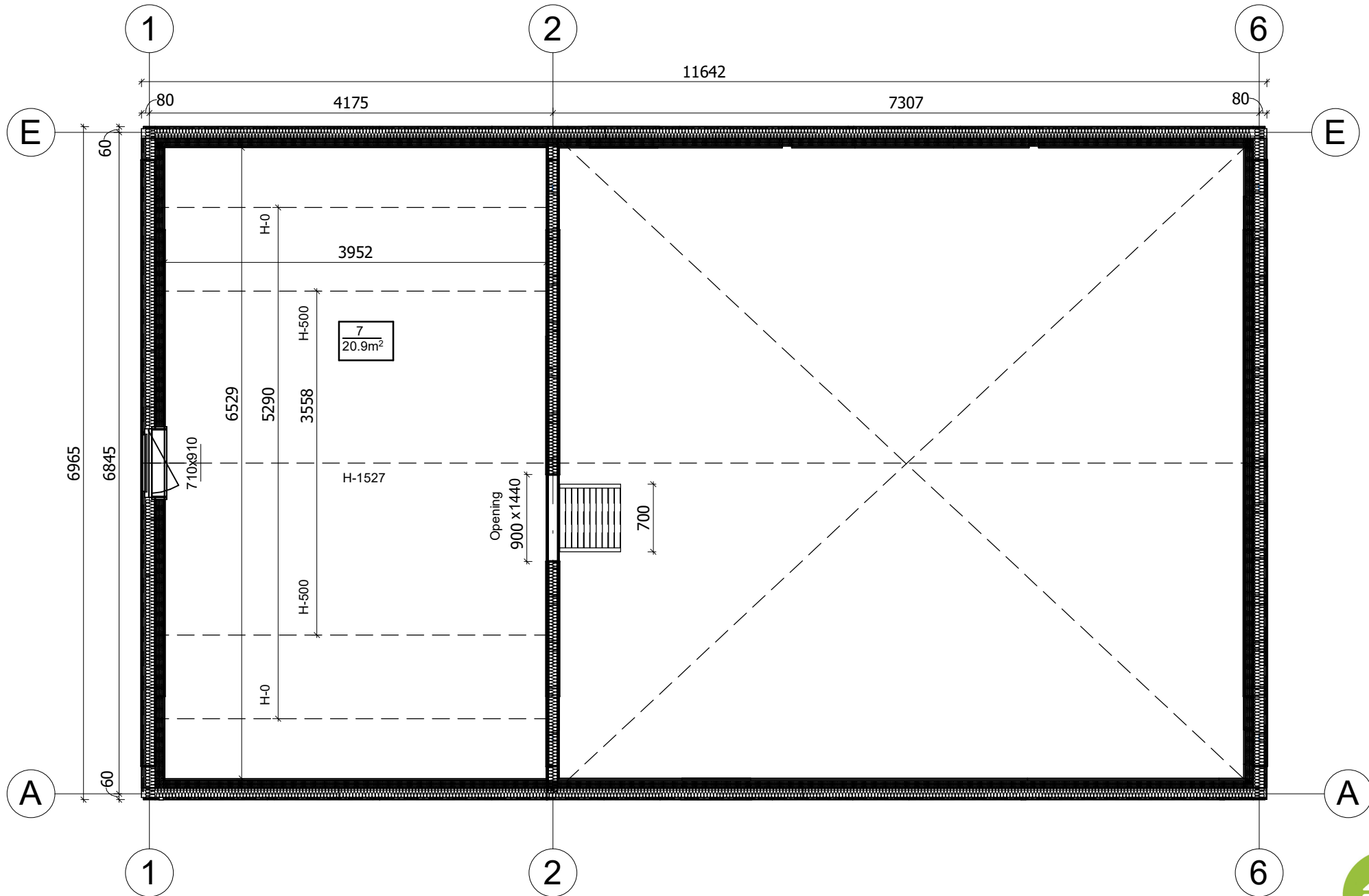

All interior area	91.0 m2	Profile	S100_A1	Project	V4_A1_PRO_11.6x6.9_S100	Scale	
All roof area	93.6 m2	All terrace	-	2025-09-28 10:44:46	Drawing name	2 FLOOR PLAN	1 : 55

PRZEKROJ

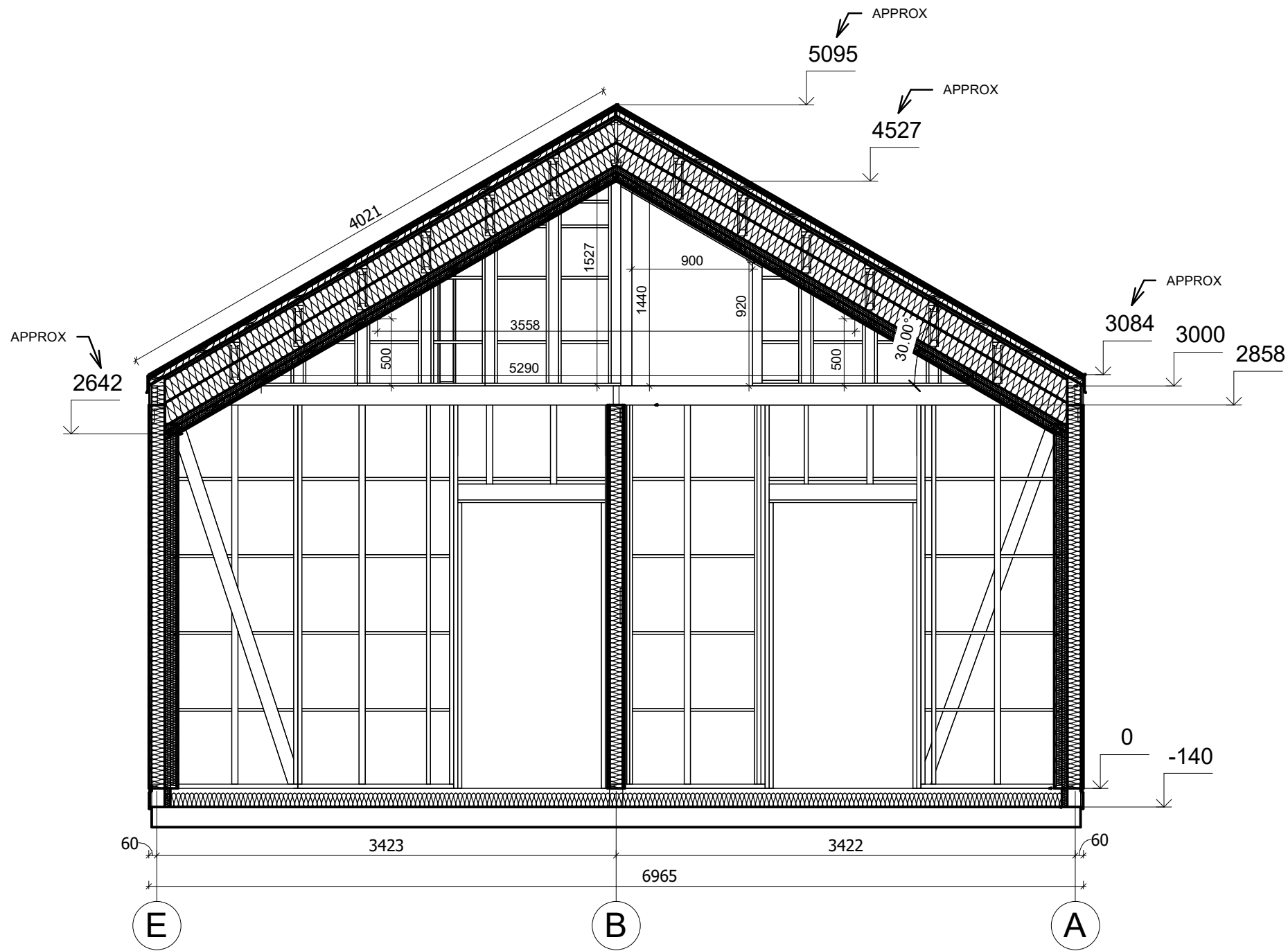

All interior area	91.0 m ²	Profile	S100_A1	Project	V4_A1_PRO_11.6x6.9_S100	Scale	
All roof area	93.6 m ²	All terrace	-	2025-09-28 09:49:25	Drawing name	VERTICAL SECTION 2-EA	1 : 40