



**Domek letniskowy całoroczny  
TUSZYN S2\_A1  
6,5 x 3,4, 136 mm z izolacją,  
Pełny zestaw PREMIUM PLUS  
system ociepleń + stolarka 3  
szybowe PVC + malowana  
elewacja**

Produkt  
#S2\_A1\_6,5x3,4\_136izolacja\_PREMIUMPLUSsy  
stemociepleń+stolarka3sz

**48900.00 zł**

<https://domkiekoarchitektura.pl/domek-letnisko-wy-caloroczny-s2-a1>



Opis	WARTOŚĆ
Grubość ścian	136 mm
Wymiary ścian (szerokość x długość)	6,5 x 3,4 m
Wysokość ścian	2000 mm
Wysokość do kalenicy	2930 mm
Powierzchnia podłogi	20,1 m <sup>2</sup>
Powierzchnia dachu	26,5 m <sup>2</sup>
Kąt nachylenia dachu	16 ° odpowiada 29 %
Obliczone obciążenie konstrukcji dachu	150 kg/m <sup>2</sup>
Okna	PVC/ stronę otwarcia sprawdź według rysunków projektu
Drzwi	PVC/ stronę otwarcia sprawdź według rysunków projektu
Zastosowane szkło	Podwójne zespolone
Wypust dachowy	Sprawdź według rysunków projektu
Powierzchnia zewnętrzna ( ściany )	53,5 m <sup>2</sup>
Powierzchnia wewnętrzna (ściany )	53,5 m <sup>2</sup>
Poziom wilgotności drewna	~ 18 %

#### Wymiary i waga opakowania

H 1160 x B 1200 x L 5000 mm = 1300 kg

H 1160 x B 1200 x L 5000 mm = 1300 kg

H 1160 x B 1200 x L 5000 mm = 1300 kg

## PREMIUM PLUS PVC\_S58\_A1\_C

- Hydroizolacja na fundament pod podwaliny. Impregnowane podwaliny (belki) fundamentów płaskich
- Podłoga: zestaw izolacji 50 mm płyty termoizolacyjne XPS + płyty OSB + podłogą winylowa;
- Grubość ściany: 136 mm. Ściany elewacyjne malowane — pionowe panele w technologii szkieletu drewnianego z izolacją 100 mm wełna i wykończeniem wewnętrznym (jest opcja niemalowana boazeria lub opcja płyta gipsowo-kartonowa z podwójną okładzinę);
- Ściany działowe wypełnione 50 mm wełną i wykończeniem wewnętrznym (jest opcja niemalowana boazeria lub opcja płyta gipsowo-kartonowa z podwójną okładzinę);
- Schody lub drabina na antresolę lub piętro do sprawdzenia zgodnie z rysunkami projektu i specyfikacjami technicznymi;
- Podłoga piętra (do sprawdzenia zgodnie z rysunkami projektu) z litego drewna grubości ok 18 mm z pióro wpustem, niemalowane;
- Dach: zestaw izolacji dachu 150 mm wełna + z wykończeniem sufitu (jest opcja niemalowana boazeria lub opcja płyta gipsowo-kartonowa z podwójną okładzinę);
- Zestaw elementów wykończeniowych i elementów montażowych ;
- Materiały uszczelniające: taśma do uszczelniania drzwi, okien oraz narożników od wewnątrz; silikon do narożników na zewnątrz oraz uszczelniania ścian
- Zestaw okien i drzwi PVC (kolor biały) trzyszybowe, drzwi wewnętrzne całkowicie drewniane. Stronę otwarcia drzwi i okien prosimy sprawdzić według rysunków projektu ;
- Podwójna uszczelka gumowa do dodatkowej ochrony okien i drzwi przed deszczem i wiatrem oraz zestaw zamków i klamek. Próg metalowy do drzwi wejściowych
- Zestaw do montażu tarasu z desek grubości ok 18 mm do sprawdzenia zgodnie z rysunkami projektu i specyfikacjami technicznymi;

Tel.: +48 856 723 031

Kontakt mailowy: [sklep@domkiekoarchitektura.pl](mailto:sklep@domkiekoarchitektura.pl)  
[www.domkiekoarchitektura.pl](http://www.domkiekoarchitektura.pl)

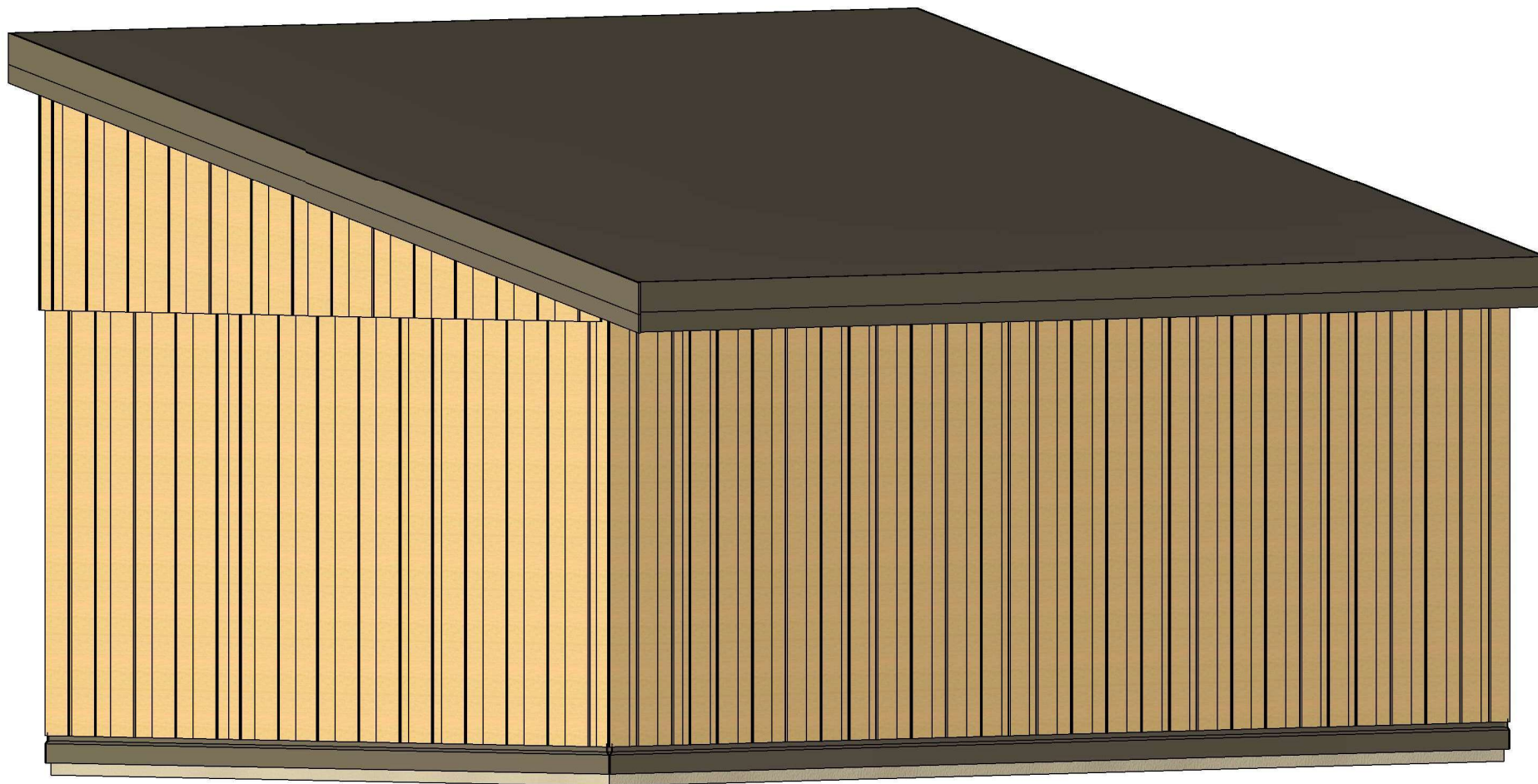

All interior area	20.1 m2	Profile	S58_A1	Project	S2_A1_PLUS_6.5x3.4_S58	Scale
All roof area	26.5 m2	All terrace	-	1/26/2024 1:31:42 PM	Drawing name	3D VISUALIZATION



All interior area	20.1 m2	Profile	S58_A1	Project	S2_A1_PLUS_6.5x3.4_S58	Scale
All roof area	26.5 m2	All terrace	-	1/26/2024 1:31:41 PM	Drawing name	3D VISUALIZATION

# PLAN FUNDAMENTU

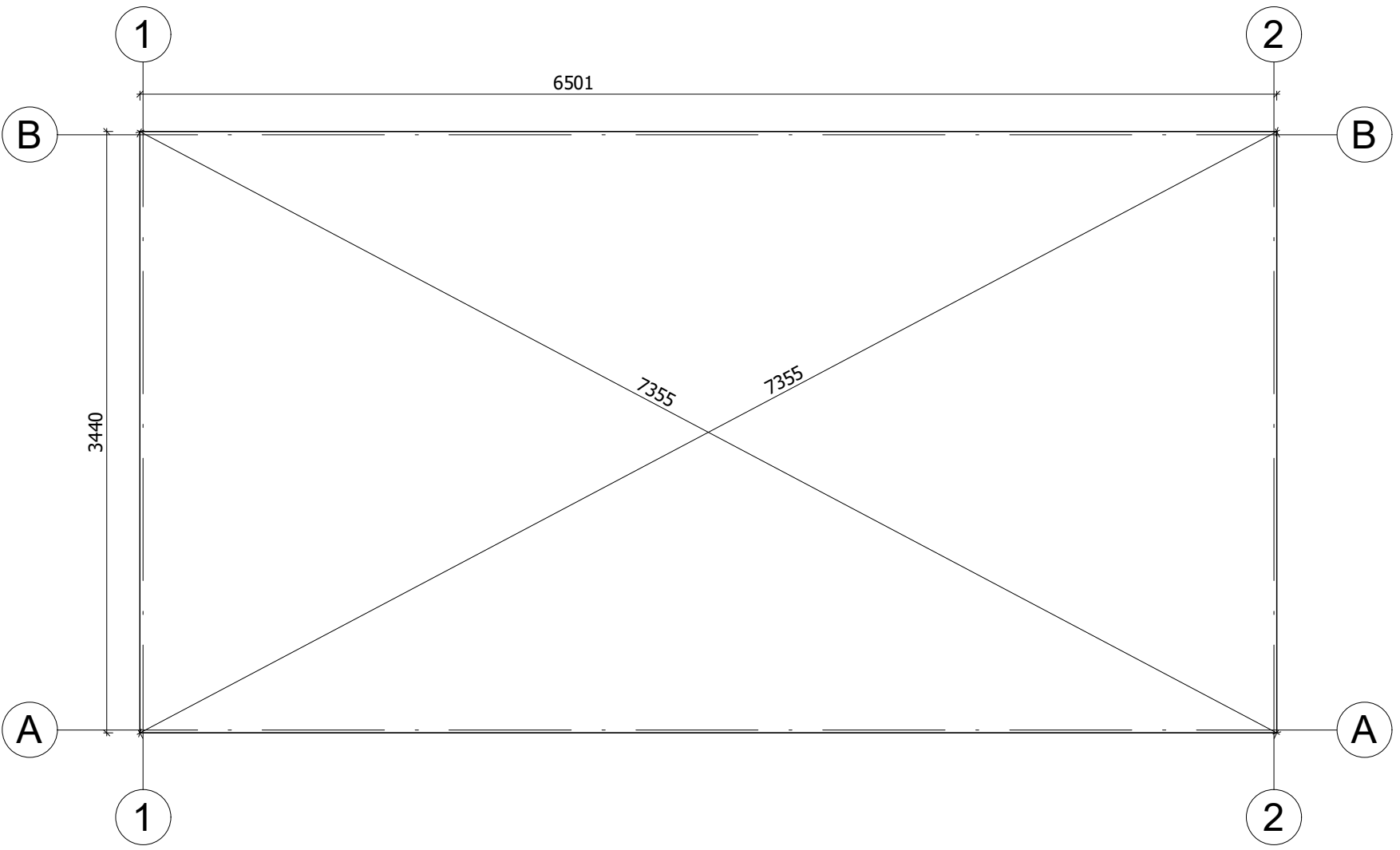

All interior area	20.1 m2	Profile	S58_A1	Project	S2_A1_PLUS_6.5x3.4_S58	Scale	
All roof area	26.5 m2	All terrace	-	1/26/2024 1:32:39 PM	Drawing name	BASE SIZE 1	1 : 35

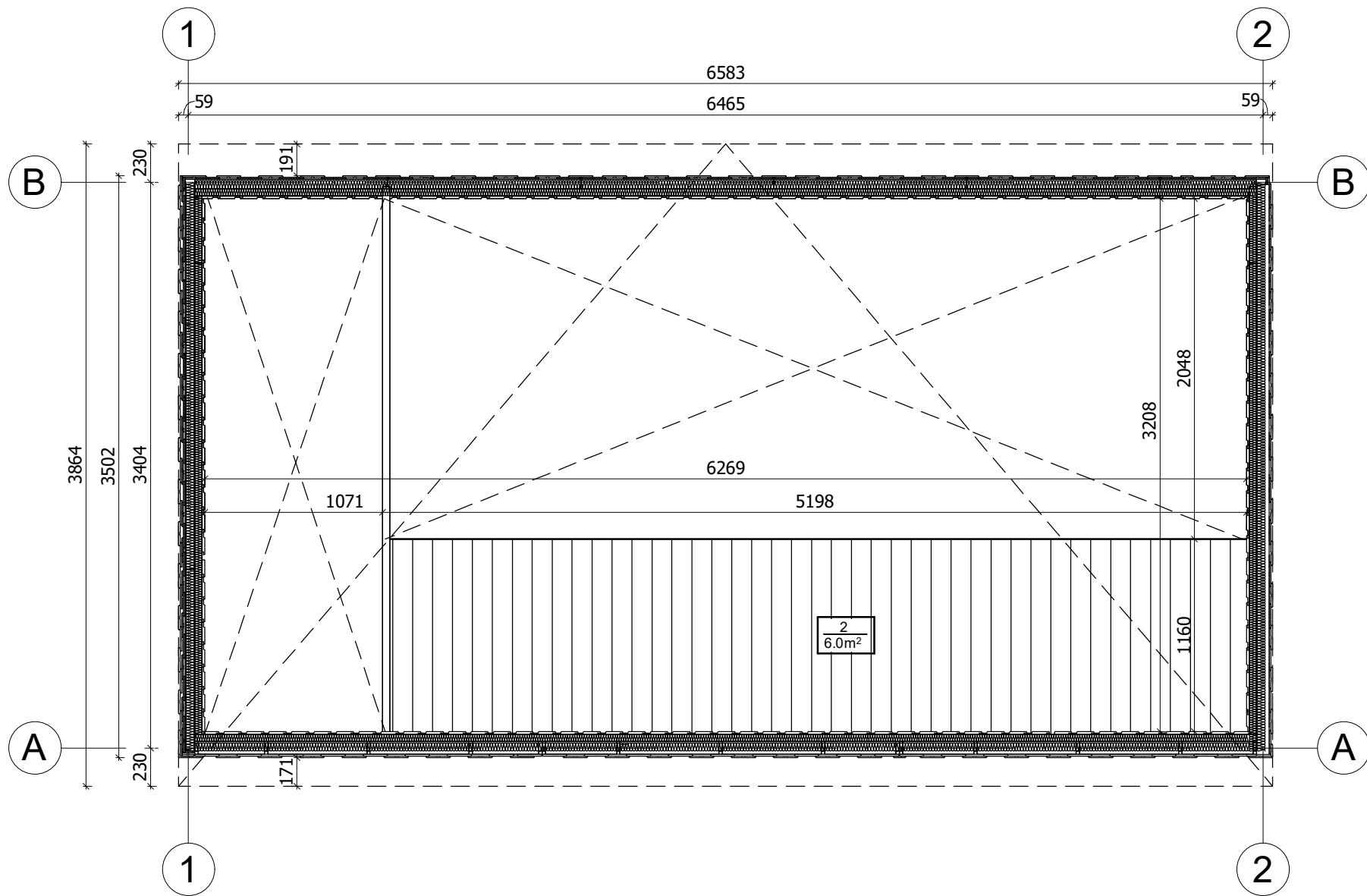

All interior area	20.1 m2	Profile	S58_A1	Project	S2_A1_PLUS_6.5x3.4_S58	Scale
All roof area	26.5 m2	All terrace	-	1/26/2024 1:29:58 PM	Drawing name	2 FLOOR PLAN
						1 : 35

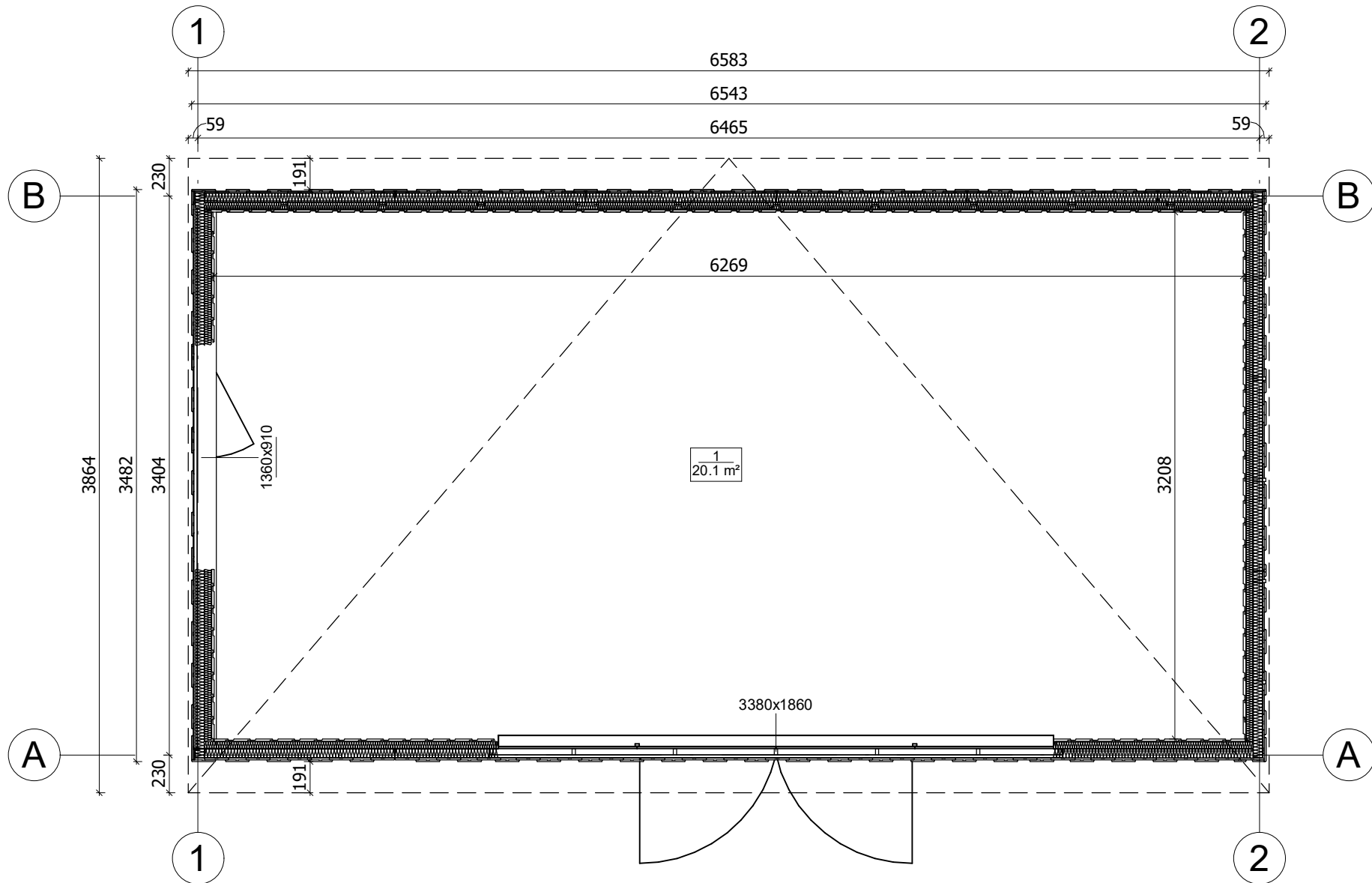

All interior area	20.1 m <sup>2</sup>	Profile	S58_A1	Project	S2_A1_PLUS_6.5x3.4_S58	Scale
All roof area	26.5 m <sup>2</sup>	All terrace	-	1/26/2024 1:29:57 PM	Drawing name	1 FLOOR PLAN
						1 : 35



# PRZEKROJ

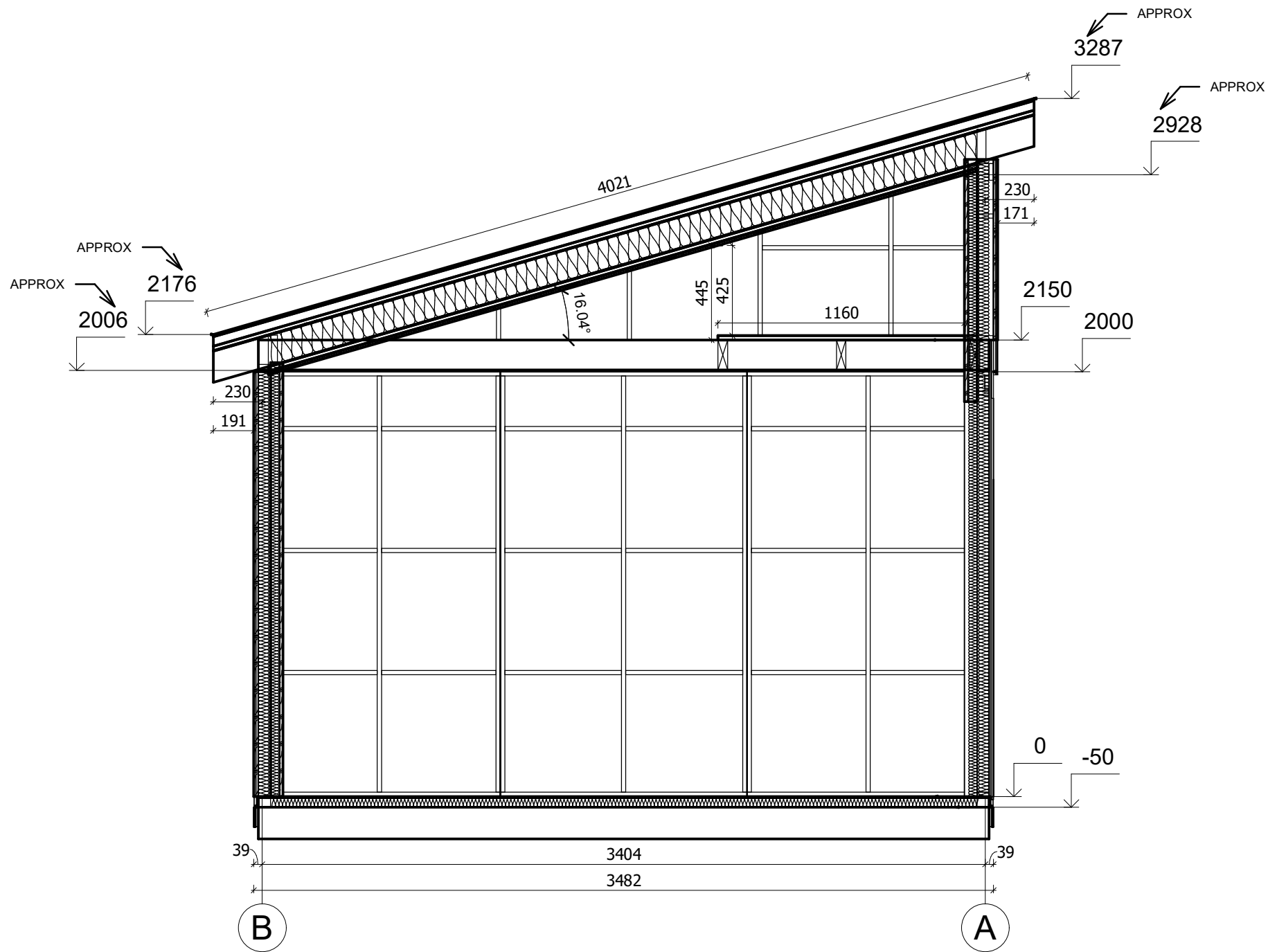

All interior area	20.1 m2	Profile	S58_A1	Project	S2_A1_PLUS_6.5x3.4_S58	Scale
All roof area	26.5 m2	All terrace	-	1/26/2024 1:34:07 PM	Drawing name	VERTICAL SECTION 2-BA
						1 : 25