



**Domek całoroczny 16 m<sup>2</sup>  
modułowy BACZYNA V6\_A1  
5,8 x 3,4, DOM MIESZKALNY W  
STANIE SUROWYM  
ZAMKNIĘTYM\_WT 2021, Ciepła  
płyta fundamentowa + system  
ociepleń THERMO + stolarka 3  
szybowe PVC + trzykrotne  
malowana elewacja + pokrycie  
dachu i orynowanie + dostawa  
i montaż zestawu**

Produkt  
#V6\_A1\_5,8x3,4\_DOMMIESZKALNYWSTANIESU  
ROWYMZAMKNIĘTYM\_WT2021\_Ciept

**81490.00 zł**

<https://domkiekoarchitektura.pl/domek-caloroczny-16-m2-modulowy-baczyna-v6-a1>



Tel.: +48 856 723 031

Kontakt mailowy: [sklep@domyekoarchitektura.pl](mailto:sklep@domyekoarchitektura.pl)  
[www.domkiekoarchitektura.pl](http://www.domkiekoarchitektura.pl)

## Opis WARTOŚĆ

Grubość ścian 218 mm

Wymiary ścian (szerokość x długość) 5,8 x 3,4 m

Wysokość ścian 2609 mm

Wysokość do kalenicy 3818 mm

Powierzchnia podłogi 15,8 m<sup>2</sup>

Powierzchnia dachu 24,6 m<sup>2</sup>

Kąt nachylenia dachu 35 ° odpowiada 70 %

Obliczone obciążenie konstrukcji dachu 250 kg/m<sup>2</sup>

Okna PVC / stronę otwarcia sprawdź według rysunków projektu

Drzwi PVC / stronę otwarcia sprawdź według rysunków projektu

Zastosowane szkło Trzyszybowe

Wypust dachowy Sprawdź według rysunków projektu

Powierzchnia zewnętrzna ( ściany ) 49 m<sup>2</sup>

Powierzchnia wewnętrzna (ściany ) 70 m<sup>2</sup>

Poziom wilgotności drewna ~ 18 %

Wymiary i waga opakowania

H 1160 x B 1200 x L 5000 mm = 1300 kg x 5 szt.

Tel.: +48 856 723 031

Kontakt mailowy: [sklep@domyekoarchitektura.pl](mailto:sklep@domyekoarchitektura.pl)

[www.domkiekoarchitektura.pl](http://www.domkiekoarchitektura.pl)

PREMIUM Thermo - opcja całoroczna spełniająca normy WT2021

- + Hydroizolacja na fundament pod podwaliny
- + Impregnowane podwaliny (belki) fundamentów płaskich
- + Zestaw deski podłogowej + izolacja podłogi FinnFoam. Zestaw podłogi wykończonej panelem winylowym dostępny w opcjach.
- + Zestaw listwy przypodłogowej
- + Ściany - prefabrykowane drewniane panele ściennie + izolacja ścian wełna / FinnFoam + wykończenie niemalowaną deską. Zestaw impregnowanej elewacji Remmers lub wykończenie gontem bitumicznym dostępne w opcjach.
- + Ściany działowe wypełnione 100 mm wełną i wykończeniem wewnętrznym (niemalowana deska)
- + Drabina albo schody do antresoli lub piętra - według rysunków projektu i specyfikacji technicznej
- + Podłoga piętra - deska drewniana - według rysunków projektu i specyfikacji technicznej
- + Zestaw dachu + Izolacja wełną / FinnFoam + niemalowana deska sufitowa.
- + Zestaw elementów wykończeniowych z drewna
- + Finalne pokrycie dachu jako opcja: gont bitumiczny
- + Zestaw elementów montażowych
- + Materiały uszczelniające
- + Okna i drzwi z drewna klejonego na mikro wczepy. Zestaw okien i drzwi z podwójną szybą (zespolona). Ocynkowany próg do drzwi wejściowych. Drzwi wewnętrzne całkowicie drewniane bez progu. (wariant Premium Plus).
- + Okna i drzwi PCV ciepłe 3szybowe całoroczne dostępne w wariantcie Premium Thermo
- + Typ okien, drzwi oraz kierunek otwierania prosimy sprawdzić według wariantu oraz rysunków projektu.
- + Podwójna uszczelka gumowa okien i drzwi oraz zestaw zamków i klamek
- + Zestaw desek do tarasu według rysunków projektu

Tel.: +48 856 723 031

Kontakt mailowy: [sklep@domyekoarchitektura.pl](mailto:sklep@domyekoarchitektura.pl)  
[www.domkiekoarchitektura.pl](http://www.domkiekoarchitektura.pl)



All interior area	15.8 m2	Profile	S100_A1	Project	V6_A1_THERMO_5.8x3.4_S100	Scale
All roof area	24.6 m2	All terrace	-	1/26/2024 2:50:52 PM	Drawing name	3D VISUALIZATION

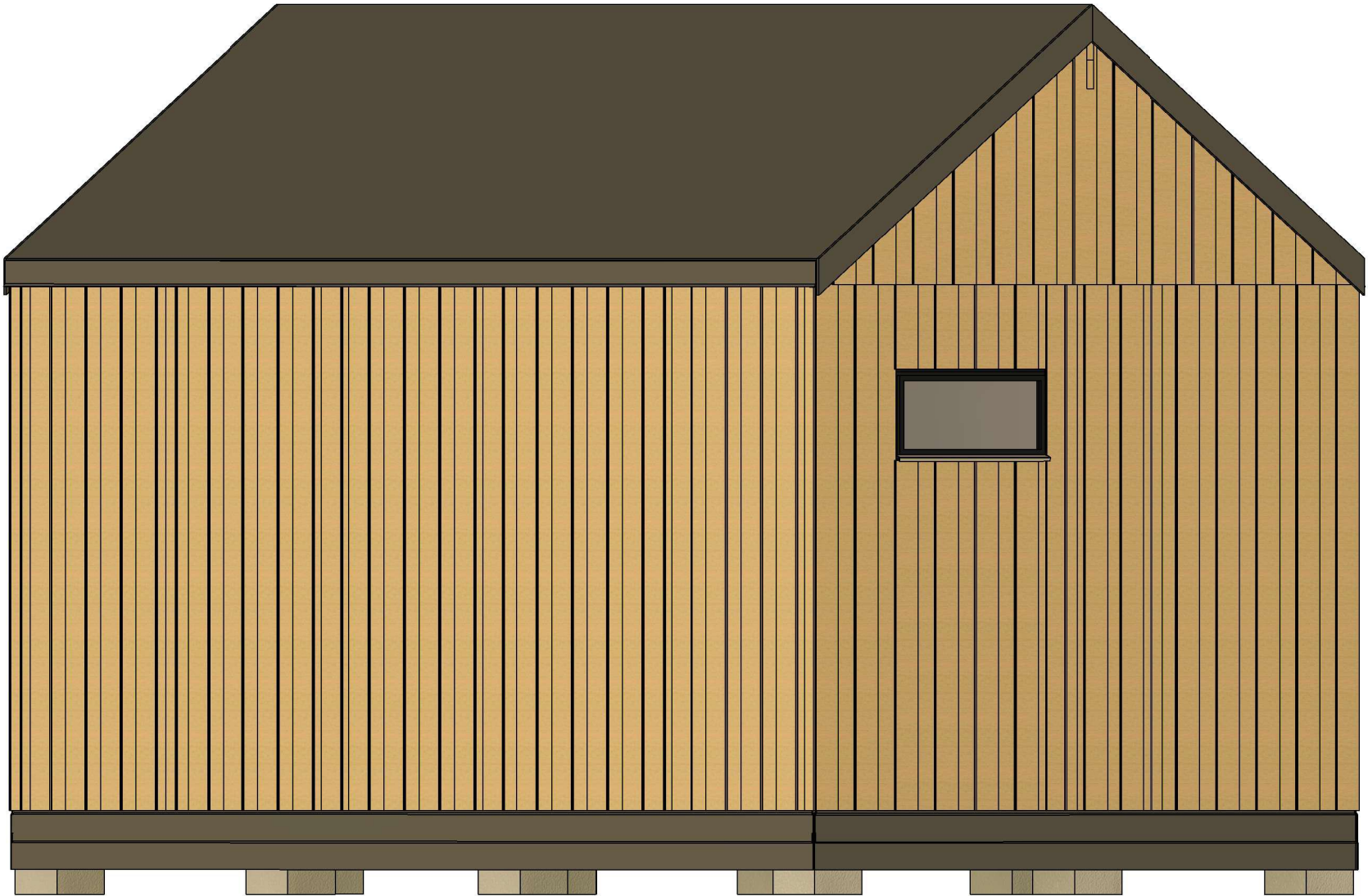

All interior area	15.8 m2	Profile	S100_A1	Project	V6_A1_THERMO_5.8x3.4_S100	Scale
All roof area	24.6 m2	All terrace	-	1/26/2024 2:50:53 PM	Drawing name	3D VISUALIZATION

# RZUT PLANU

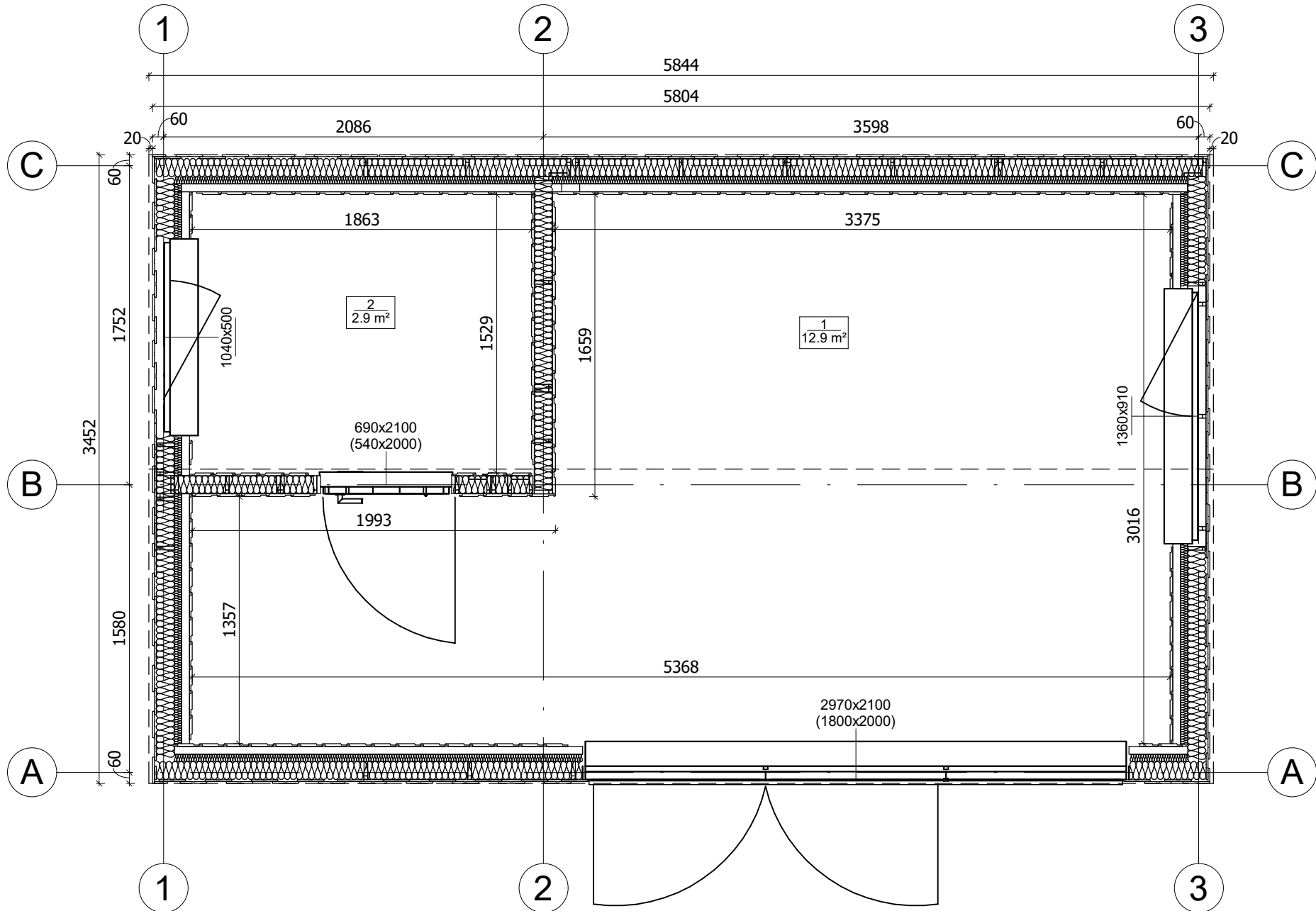

All interior area	15.8 m2	Profile	S100_A1	Project	V6_A1_THERMO_5.8x3.4_S100	Scale
All roof area	24.6 m2	All terrace	-	1/26/2024 2:48:13 PM	Drawing name	1 FLOOR PLAN
						1 : 30

PRZEKROJ

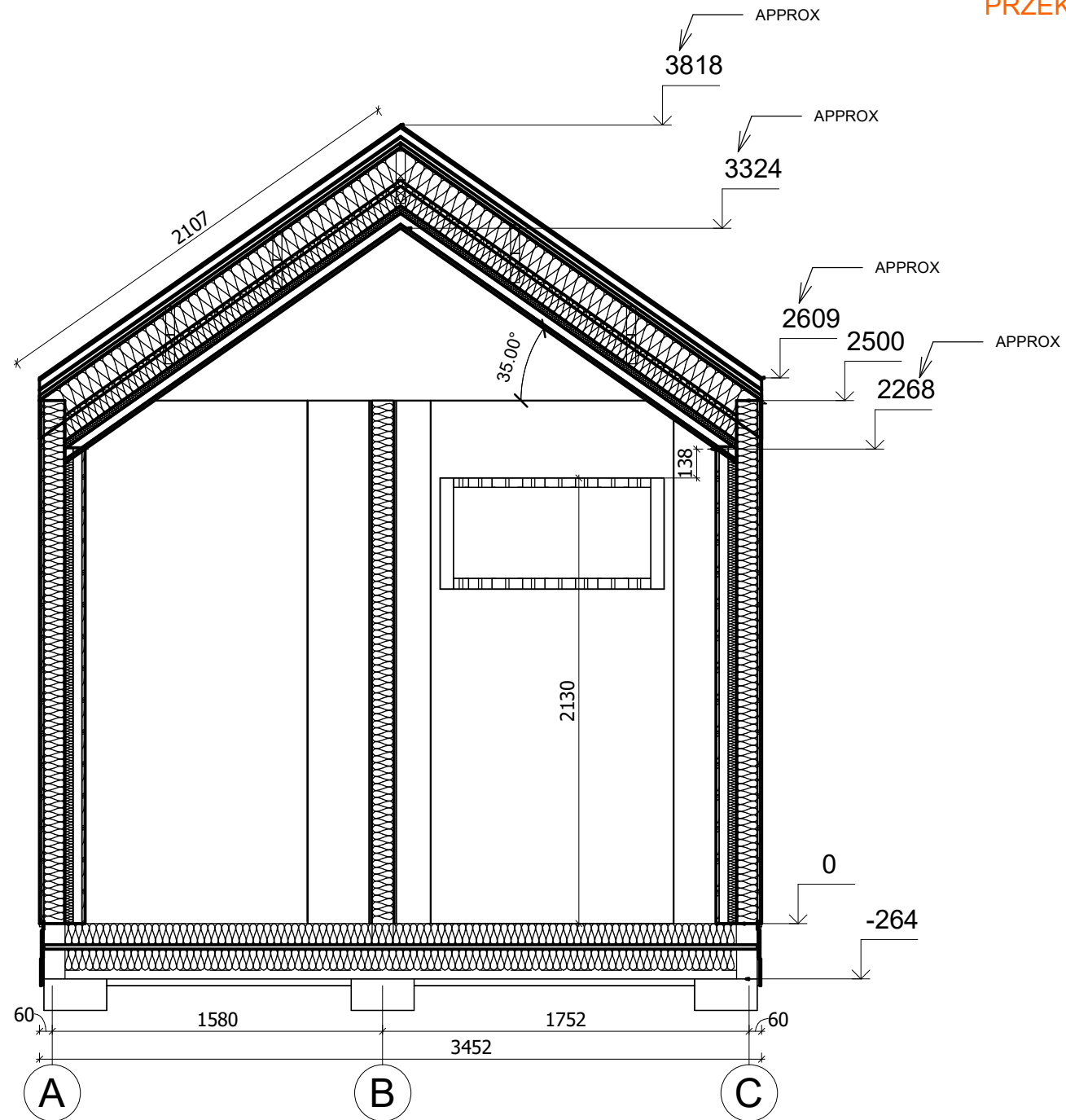

All interior area	15.8 m2	Profile	S100_A1	Project	V6_A1_THERMO_5.8x3.4_S100	Scale	
All roof area	24.6 m2	All terrace	-	1/26/2024 2:54:46 PM	Drawing name	VERTICAL SECTION 1-AC	1 : 30