



**Dom 113 m<sup>2</sup> mieszkalny,  
modułowy, całoroczny TURSK  
V25\_A2\_Mix1  
17 x 8 m, DOM MIESZKALNY W  
STANIE SUROWYM  
ZAMKNIĘTYM\_ WT 2021, Ciepła  
płyta fundamentowa + system  
ociepleń PRO + stolarka 3  
szybowe PVC + elewacja beton  
fakturowany + x3 malowana  
elewacja + pokrycie dachu i  
orynowanie + dostawa i  
montaż zestawu**

Produkt  
#V25\_A4\_Mix\_17x8\_DOMMIESZKALNYWSTANIE  
SUROWYMZAMKNIĘTYM\_WT2021\_Cie

**491530.00 zł**

516110.00 zł / Zaoszczędzisz : 24580.00 zł

Najniższa cena w ciągu ostatnich 30 dni **516110.00 zł**

Cena obowiązuje przez 15 dni

<https://domkiekoarchitektura.pl/dom-113-m2-mieszkalny-modulowy-caloroczny-tursk-v25-a2-mix1>



Tel.: +48 856 723 031

Kontakt mailowy: [sklep@domyekoarchitektura.pl](mailto:sklep@domyekoarchitektura.pl)  
[www.domkiekoarchitektura.pl](http://www.domkiekoarchitektura.pl)

Grubość ścian 218 mm  
Wymiary ścian (długość x szerokość) 17 x 8 m  
Wysokość ścian 3000 mm  
Wysokość do kalenicy 5445 mm  
Powierzchnia podłogi 113 m<sup>2</sup>  
Powierzchnia dachu 160,8 m<sup>2</sup>  
Kąt nachylenia dachu 30 ° odpowiada 57,7 %  
Obliczone obciążenie konstrukcji dachu 250 kg/m<sup>2</sup>  
Okna PVC / stronę otwarcia sprawdź według rysunków projektu  
Drzwi PVC / stronę otwarcia sprawdź według rysunków projektu  
Zastosowane szkło Trzyszybowe  
Wypust dachowy Sprawdź według rysunków projektu  
Powierzchnia zewnętrzna ( ściany ) 160 m<sup>2</sup>  
Powierzchnia wewnętrzna (ściany ) 460 m<sup>2</sup>  
Poziom wilgotności drewna ~ 18 %  
Wymiary i waga opakowania  
H 1160 x B 1200 x L 5000 mm = 1300 kg x 25

PREMIUM PRO - opcja całoroczna spełniająca z dużym zapasem normy WT2021

- + Hydroizolacja na fundament pod podwaliny
- + Impregnowane podwaliny (belki) fundamentów płaskich
- + Zestaw deski podłogowej + izolacja podłogi FinnFoam. Zestaw podłogi wykończonej panelem winylowym dostępny w opcjach.
- + Zestaw listwy przypodłogowej
- + Ściany - prefabrykowane drewniane panele ściennie + izolacja ścian wełna / FinnFoam + wykończenie niemalowaną deską. Zestaw impregnowanej elewacji Remmers lub wykończenie gontem bitumicznym dostępne w opcjach.
- + Ściany działowe wypełnione 100 mm wełną i wykończeniem wewnętrznym (niemalowana deska)
- + Drabina albo schody do antresoli lub piętra - według rysunków projektu i specyfikacji technicznej
- + Podłoga piętra - deska drewniana - według rysunków projektu i specyfikacji technicznej
- + Zestaw dachu + Izolacja wełną / FinnFoam + niemalowana deska sufitowa.
- + Zestaw elementów wykończeniowych z drewna
- + Finalne pokrycie dachu jako opcja: gont bitumiczny
- + Zestaw elementów montażowych
- + Materiały uszczelniające
- + Okna i drzwi z drewna klejonego na mikro wczepy. Zestaw okien i drzwi z podwójną szybą (zespolona). Ocynkowany próg do drzwi wejściowych. Drzwi wewnętrzne całkowicie drewniane bez progu. (wariant Premium Plus).
- + Okna i drzwi PCV ciepłe 3szybowe całoroczne dostępne w wariantcie Premium Pro
- + Typ okien, drzwi oraz kierunek otwierania prosimy sprawdzić według wariantu oraz rysunków projektu.
- + Podwójna uszczelka gumowa okien i drzwi oraz zestaw zamków i klamek
- + Zestaw desek do tarasu według rysunków projektu

Tel.: +48 856 723 031

Kontakt mailowy: [sklep@domyekoarchitektura.pl](mailto:sklep@domyekoarchitektura.pl)  
[www.domkiekoarchitektura.pl](http://www.domkiekoarchitektura.pl)

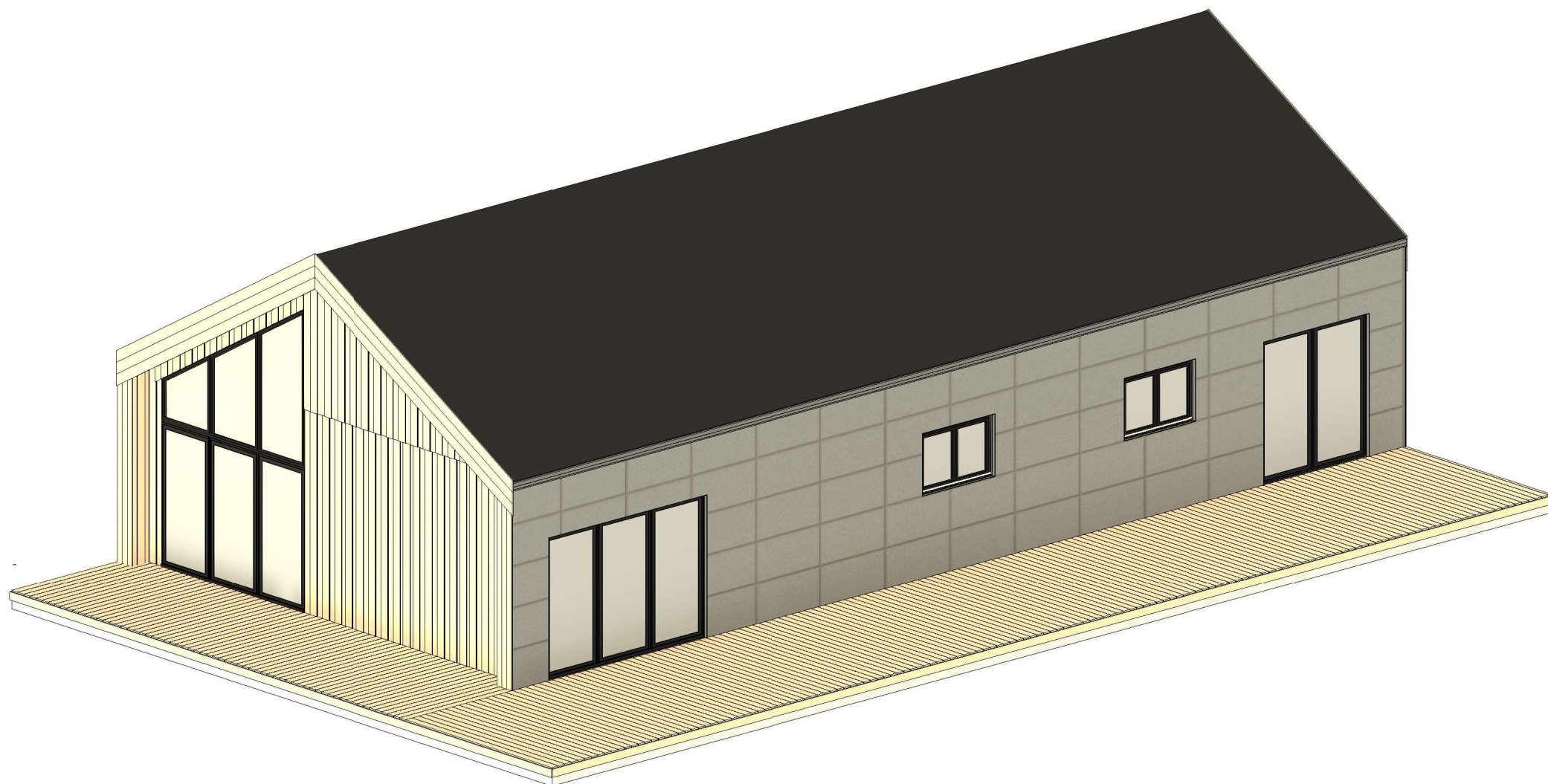

All interior area	113.1m2	Profile	S100_A2	Project	V25_A2_Mix1_PRO_16.8x8_S100	Scale
All roof area	160.8m2	All terrace	77.2m2	2026-02-11 14:43:15	Drawing name 3D VISUALIZATION	



All interior area	113.1m2	Profile	S100_A2	Project	V25_A2_Mix1_PRO_16.8x8_S100	Scale
All roof area	160.8m2	All terrace	77.2m2	2026-02-11 14:43:17	Drawing name 3D VISUALIZATION	

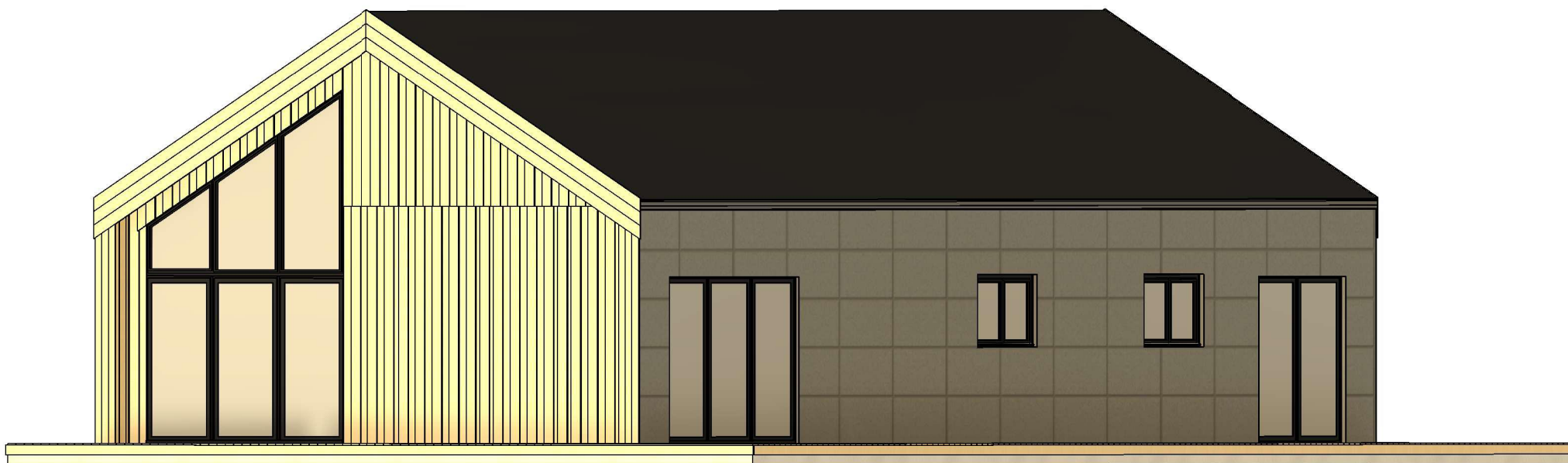

All interior area	113.1m <sup>2</sup>	Profile	S100_A2	Project	V25_A2_Mix1_PRO_16.8x8_S100	Scale
All roof area	160.8m <sup>2</sup>	All terrace	77.2m <sup>2</sup>	2026-02-11 14:43:19	Drawing name 3D VISUALIZATION	

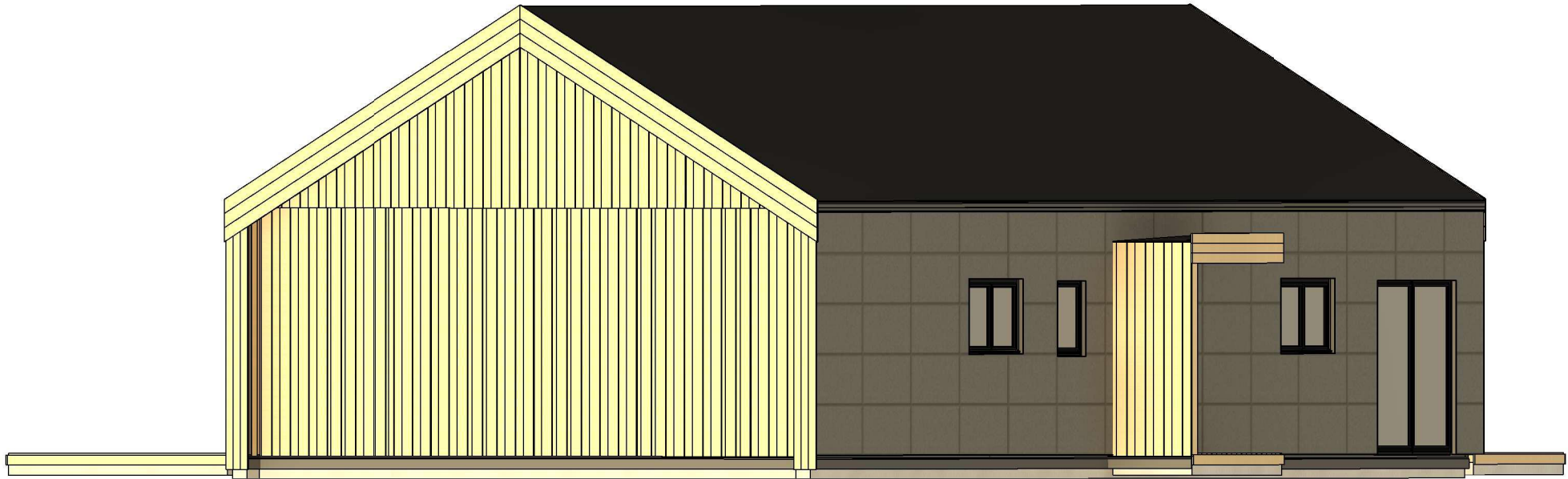

All interior area	113.1m2	Profile	S100_A2	Project	V25_A2_Mix1_PRO_16.8x8_S100	Scale
All roof area	160.8m2	All terrace	77.2m2	2026-02-11 14:43:20	Drawing name 3D VISUALIZATION	

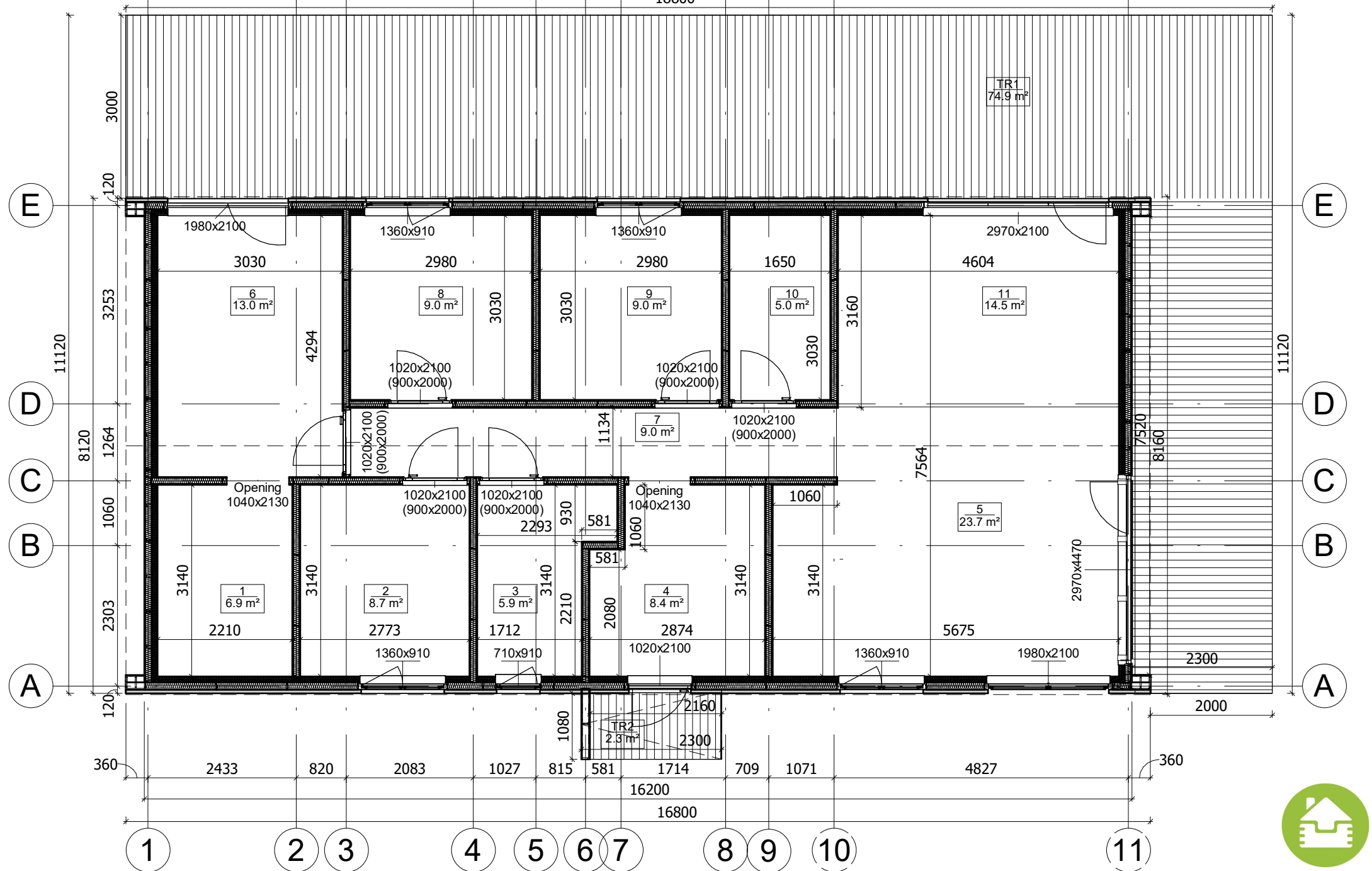

All interior area	113.1m2	Profile	S100_A2	Project	V25_A2_Mix1_PRO_16.8x8_S100	Scale	
All roof area	160.8m2	All terrace	77.2m2	2026-02-11 04:47:21	Drawing name	1 FLOOR PLAN	1 : 80



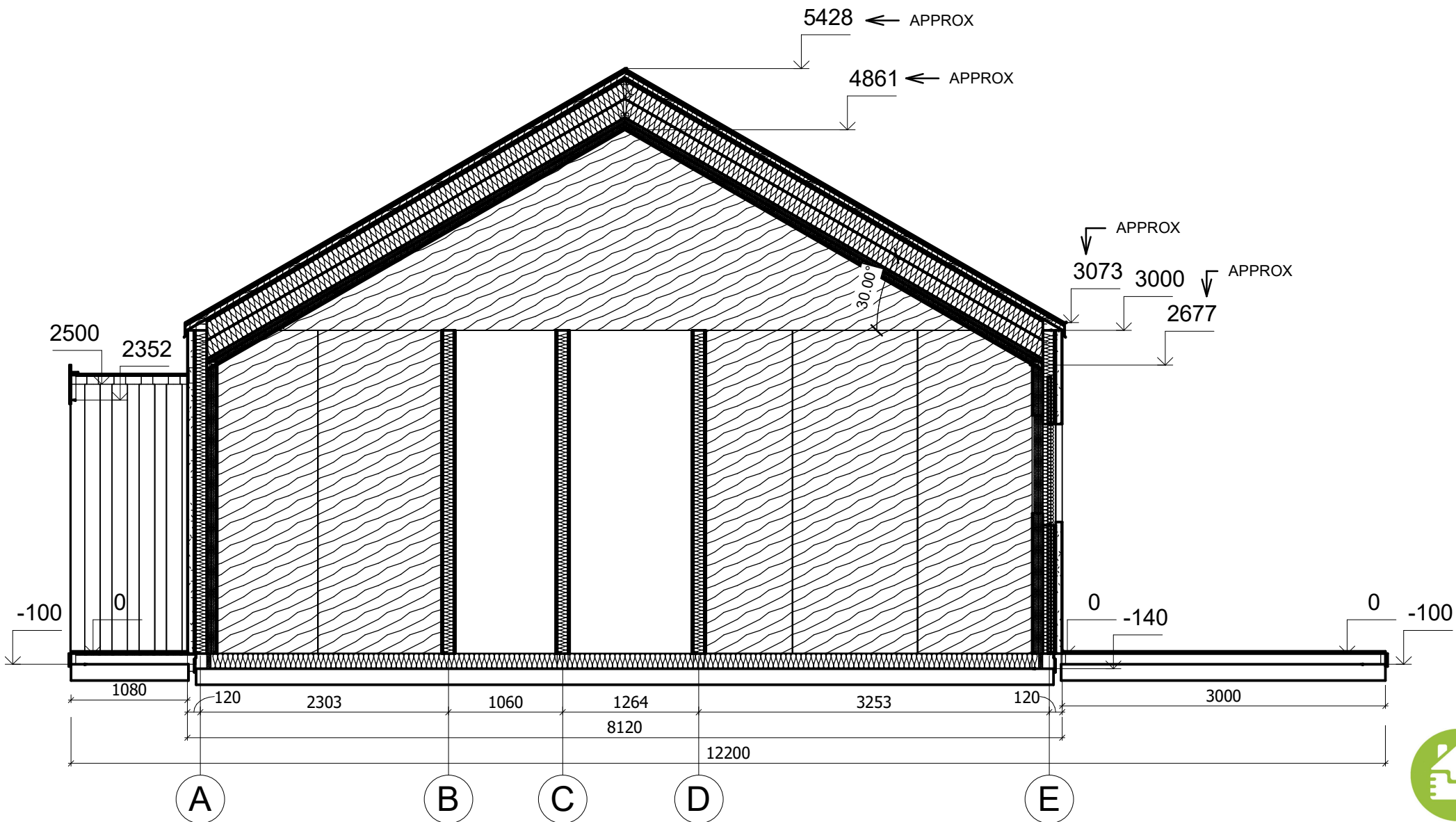

All interior area	113.1m <sup>2</sup>	Profile	S100_A2	Project	V25_A2_Mix1_PRO_16.8x8_S100	Scale	
All roof area	160.8m <sup>2</sup>	All terrace	77.2m <sup>2</sup>	2026-02-11 14:41:42	Drawing name	VERTICAL SECTION 6-AE	1 : 50