



**Dom 113 m² mieszkalny,
modułowy, całoroczny TURSK
V25_A2_Mix1
17 x 8 m, DOM MIESZKALNY W
STANIE DEWELOPERSKIM_WT
2021, Ciepła płyta
fundamentowa+ system
ociepleń PRO+ stolarka 3
szybowe PVC+ elewacja beton
fakturowany + x3 malowana
elewacja+ pokrycie dachu i
orynowanie+ instalacja
elektryczna, wodno-
kanalizacyjna+ wykończenie
ścian, sufitów+ dostawa i
montaż**

Produkt
#V25_A4_Mix_17x8_DOMMIESZKALNYWSTANIE
DEWELOPERSKIM_WT2021_Ciepłap

617580.00 zł

648460.00-zł / Zaoszczędzisz : 30880.00 zł

Najniższa cena w ciągu ostatnich 30 dni **648460.00 zł**

Cena obowiązuje przez 15 dni

<https://domkiekoarchitektura.pl/dom-113-m2-mieszkalny-modulowy-caloroczny-tursk-v25-a2-mix1>



Tel.: +48 856 723 031

Kontakt mailowy: sklep@domyekoarchitektura.pl
www.domkiekoarchitektura.pl

Grubość ścian 218 mm
Wymiary ścian (długość x szerokość) 17 x 8 m
Wysokość ścian 3000 mm
Wysokość do kalenicy 5445 mm
Powierzchnia podłogi 113 m²
Powierzchnia dachu 160,8 m²
Kąt nachylenia dachu 30 ° odpowiada 57,7 %
Obliczone obciążenie konstrukcji dachu 250 kg/m²
Okna PVC / stronę otwarcia sprawdź według rysunków projektu
Drzwi PVC / stronę otwarcia sprawdź według rysunków projektu
Zastosowane szkło Trzyszybowe
Wypust dachowy Sprawdź według rysunków projektu
Powierzchnia zewnętrzna (ściany) 160 m²
Powierzchnia wewnętrzna (ściany) 460 m²
Poziom wilgotności drewna ~ 18 %
Wymiary i waga opakowania
H 1160 x B 1200 x L 5000 mm = 1300 kg x 25

PREMIUM PRO - opcja całoroczna spełniająca z dużym zapasem normy WT2021

- + Hydroizolacja na fundament pod podwaliny
- + Impregnowane podwaliny (belki) fundamentów płaskich
- + Zestaw deski podłogowej + izolacja podłogi FinnFoam. Zestaw podłogi wykończonej panelem winylowym dostępny w opcjach.
- + Zestaw listwy przypodłogowej
- + Ściany - prefabrykowane drewniane panele ściennie + izolacja ścian wełna / FinnFoam + wykończenie niemalowaną deską. Zestaw impregnowanej elewacji Remmers lub wykończenie gontem bitumicznym dostępne w opcjach.
- + Ściany działowe wypełnione 100 mm wełną i wykończeniem wewnętrznym (niemalowana deska)
- + Drabina albo schody do antresoli lub piętra - według rysunków projektu i specyfikacji technicznej
- + Podłoga piętra - deska drewniana - według rysunków projektu i specyfikacji technicznej
- + Zestaw dachu + Izolacja wełną / FinnFoam + niemalowana deska sufitowa.
- + Zestaw elementów wykończeniowych z drewna
- + Finalne pokrycie dachu jako opcja: gont bitumiczny
- + Zestaw elementów montażowych
- + Materiały uszczelniające
- + Okna i drzwi z drewna klejonego na mikro wczepy. Zestaw okien i drzwi z podwójną szybą (zespolona). Ocynkowany próg do drzwi wejściowych. Drzwi wewnętrzne całkowicie drewniane bez progu. (wariant Premium Plus).
- + Okna i drzwi PCV ciepłe 3szybowe całoroczne dostępne w wariantcie Premium Pro
- + Typ okien, drzwi oraz kierunek otwierania prosimy sprawdzić według wariantu oraz rysunków projektu.
- + Podwójna uszczelka gumowa okien i drzwi oraz zestaw zamków i klamek
- + Zestaw desek do tarasu według rysunków projektu

Tel.: +48 856 723 031

Kontakt mailowy: sklep@domyekoarchitektura.pl
www.domkiekoarchitektura.pl

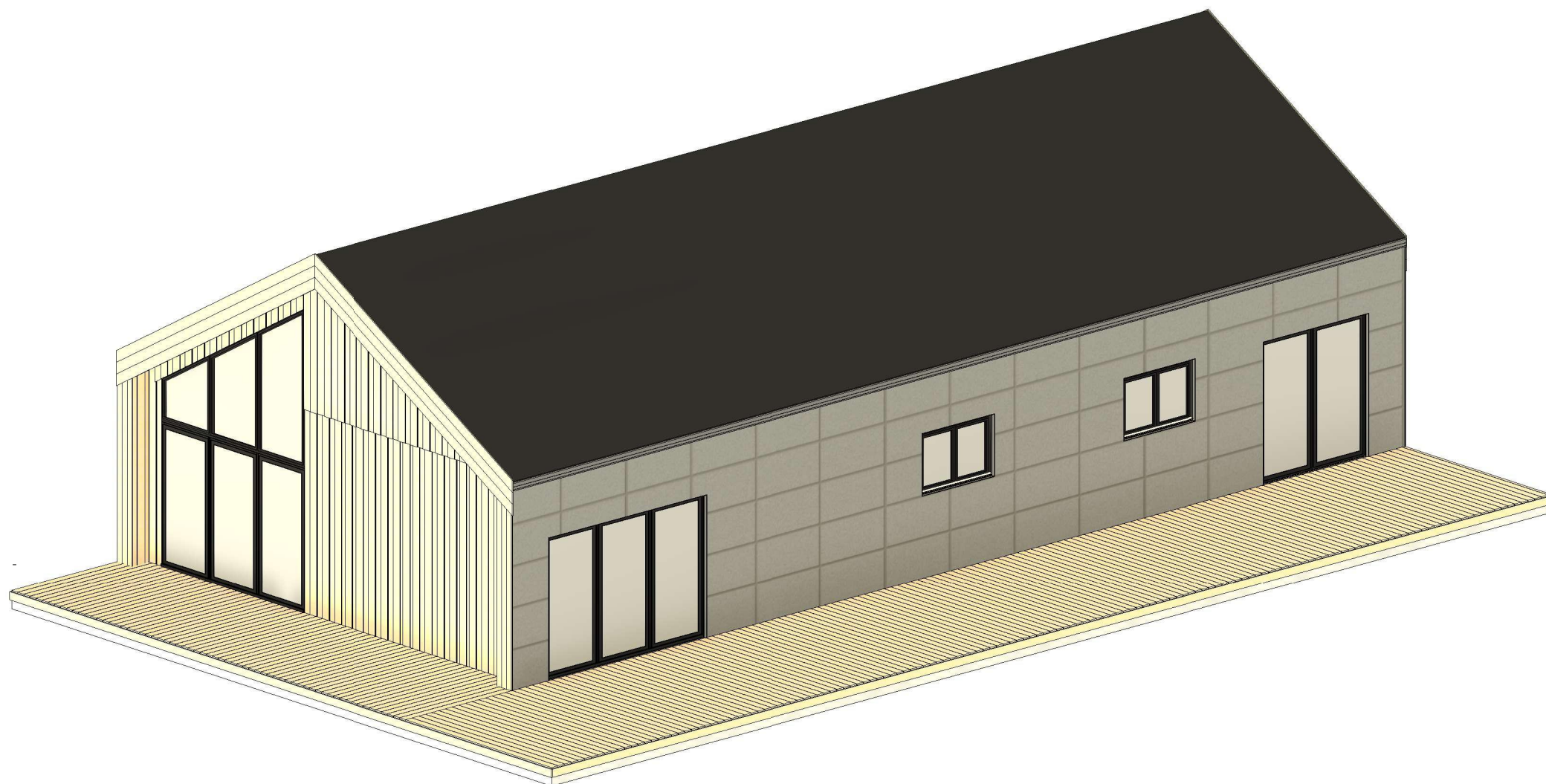

All interior area	113.1m ²	Profile	S100_A2	Project	V25_A2_Mix1_PRO_16.8x8_S100	Scale	
All roof area	160.8m ²	All terrace	77.2m ²	2026-02-11 14:43:15	Drawing name	3D VISUALIZATION	



All interior area	113.1m2	Profile	S100_A2	Project	V25_A2_Mix1_PRO_16.8x8_S100	Scale
All roof area	160.8m2	All terrace	77.2m2	2026-02-11 14:43:17	Drawing name 3D VISUALIZATION	

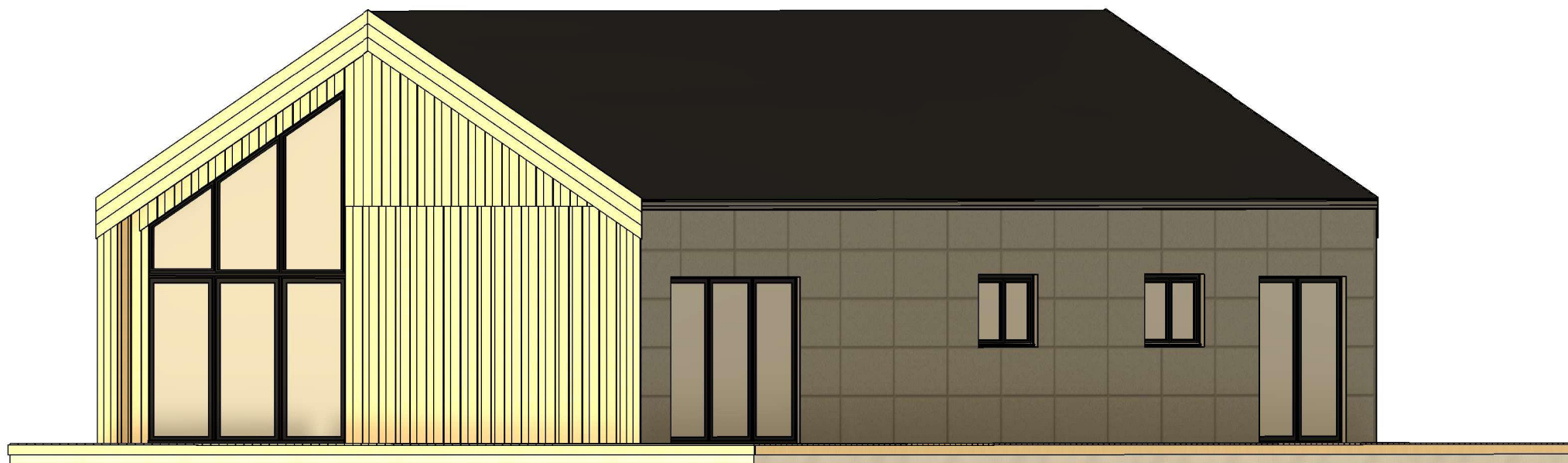

All interior area	113.1m ²	Profile	S100_A2	Project	V25_A2_Mix1_PRO_16.8x8_S100	Scale
All roof area	160.8m ²	All terrace	77.2m ²	2026-02-11 14:43:19	Drawing name 3D VISUALIZATION	

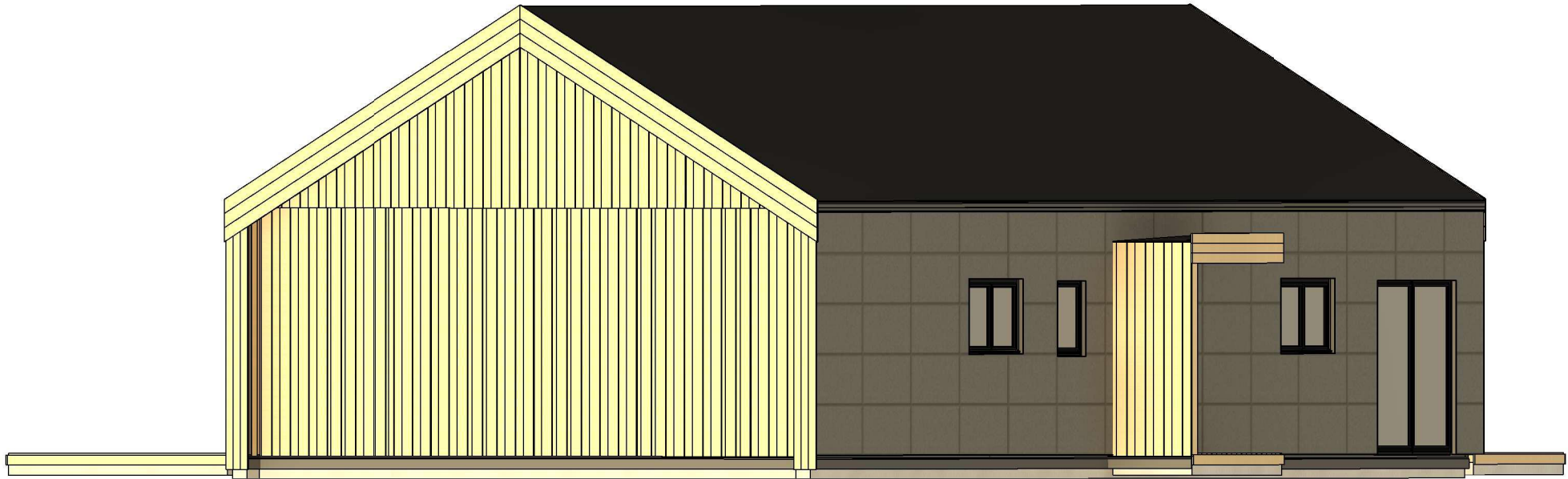

All interior area	113.1m2	Profile	S100_A2	Project	V25_A2_Mix1_PRO_16.8x8_S100	Scale
All roof area	160.8m2	All terrace	77.2m2	2026-02-11 14:43:20	Drawing name 3D VISUALIZATION	

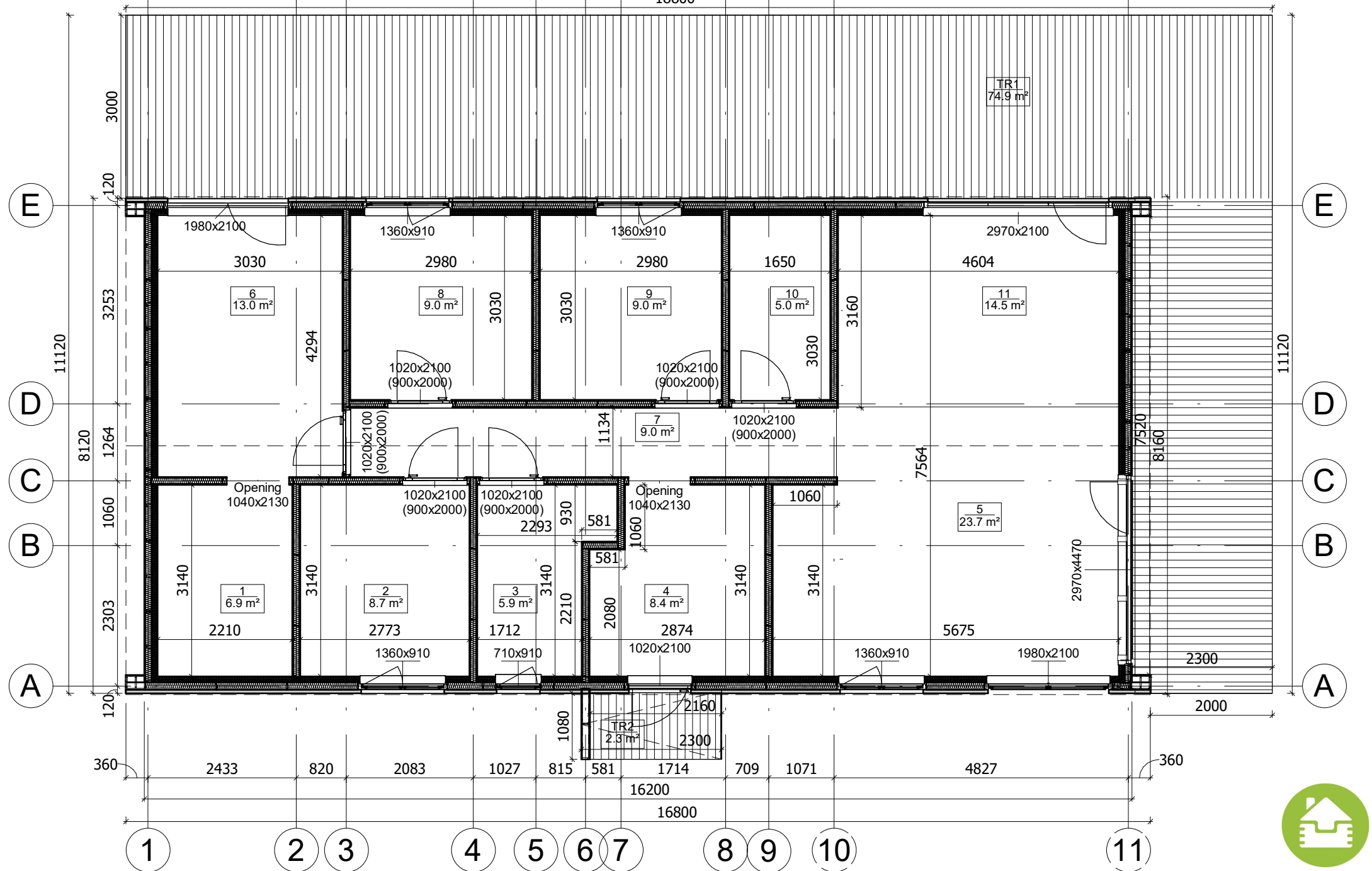

All interior area	113.1m2	Profile	S100_A2	Project	V25_A2_Mix1_PRO_16.8x8_S100	Scale	
All roof area	160.8m2	All terrace	77.2m2	2026-02-11 04:47:21	Drawing name	1 FLOOR PLAN	1 : 80



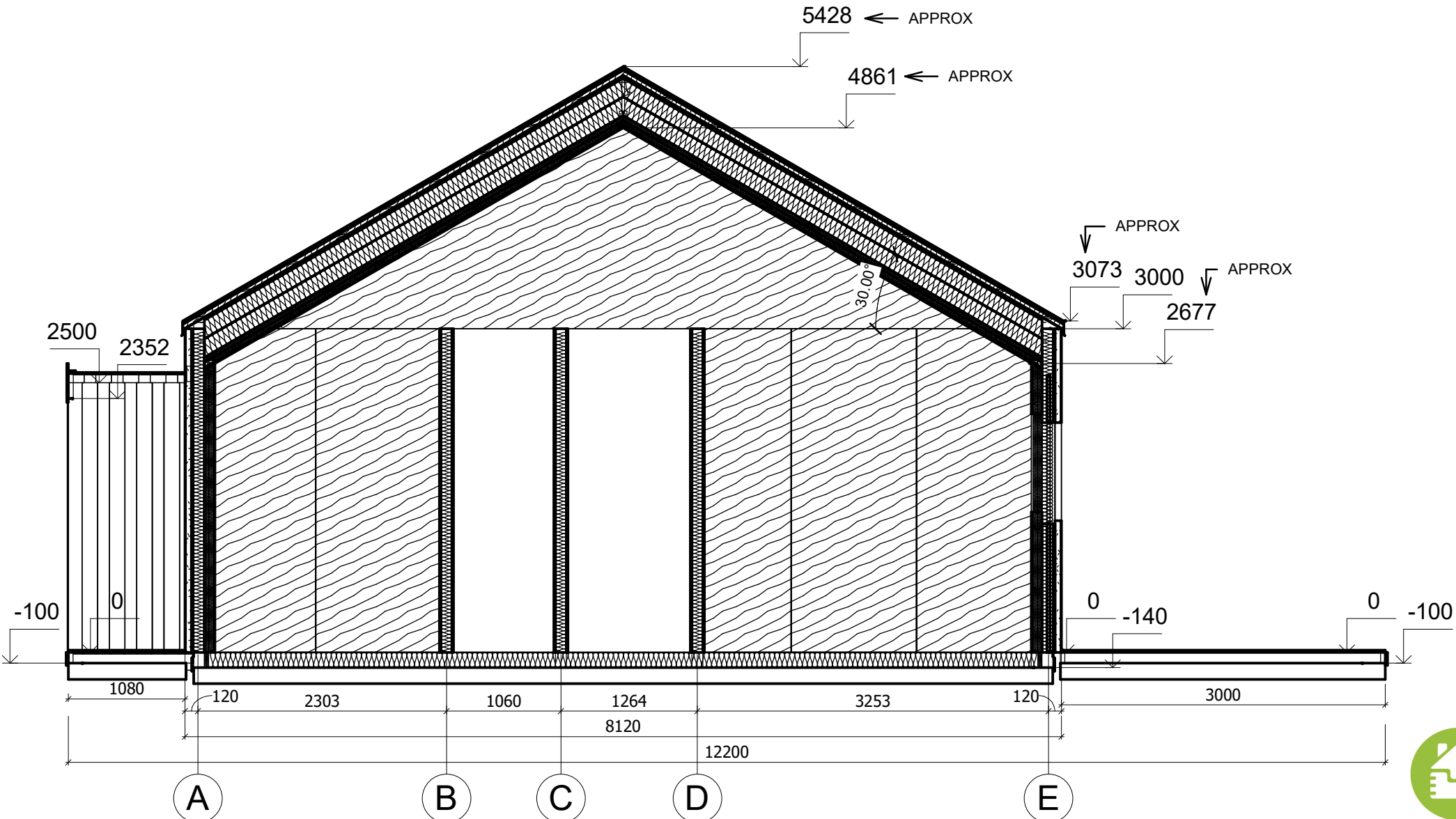

All interior area	113.1m ²	Profile	S100_A2	Project	V25_A2_Mix1_PRO_16.8x8_S100	Scale	
All roof area	160.8m ²	All terrace	77.2m ²	2026-02-11 14:41:42	Drawing name	VERTICAL SECTION 6-AE	1 : 50