



**Domek ogrodowy BARCIN SN28**  
**5,7 x 4 m, 44 mm, Pełny zestaw**  
**PREMIUM**

Produkt #SN28\_5,7x4\_44

**25280.00 zł**

27810.00 zł / Zaoszczędzisz : 2530.00 zł

Najniższa cena w ciągu ostatnich 30 dni **27810.00 zł**

Cena obowiązuje przez 15 dni

<https://domkiekoarchitektura.pl/domek-ogrodowy-barcin-sn28>



Opis	WARTOŚĆ
Grubość ścian	44 mm
Wymiary ścian (szerokość x długość)	5,7 x 4m
Wysokość ścian	2093 mm
Wysokość do kalenicy	2363 mm
Powierzchnia podłogi	20,1 m <sup>2</sup>
Powierzchnia dachu	24,7 m <sup>2</sup>
Kąt nachylenia dachu	4 ° odpowiada 8 %
Obliczone obciążenie konstrukcji dachu	150 kg/m <sup>2</sup>
Okna	Szt. / stronę otwarcia sprawdź według rysunków projektu
Drzwi	Szt. / stronę otwarcia sprawdź według rysunków projektu
Bramy garażowe	Szt. / stronę otwarcia sprawdź według rysunków projektu
Zastosowane szkło	Podwójne zespolone
Wypust dachowy	Sprawdź według rysunków projektu
Powierzchnia zewnętrzna ( ściany )	38,2 m <sup>2</sup>
Powierzchnia wewnętrzna (ściany )	62,6 m <sup>2</sup>
Poziom wilgotności drewna	~ 18 %

#### Wymiary i waga opakowania

H 600 x B 1200 x L 5700 mm = 1000 kg

H 700 x B 1200 x L 5700 mm = 1000 kg

## Zestaw produktu

S

- Hydroizolacja na fundament pod podwaliny
- Podwaliny fundamentów płaskich
- Deska podłogowa grubości ok 18 mm z pióro wpustem
- Zestaw listwy przypodłogowej
- Zestaw profilowanych balików ścian:
  - Balik 44 mm z podwójnym piórem wpust
- Schody lub drabina na antresolę lub piętro, zmienna w zależności od planów i modelu
- Podłoga piętra z litego drewna grubości ok 18 mm z pióro wpustem
- Deska dachowa grubości ok 18 mm z pióro wpustem
- Zestaw elementów wykończeniowych z drewna: deska czołowa dachu, dekoracja dachu, deska czołowa więźby dachowej oraz listwa przysufitowa
- Papa bitumiczna na pokrycie dachowe w rolkach, przybijana
- Zestaw elementów montażowych
- Materiały uszczelniające: taśma do uszczelniania drzwi, okien oraz narożników od wewnątrz; silikon do narożników na zewnątrz oraz uszczelniania ścian
- Próg metalowy do drzwi wejściowych
- Zestaw okien i drzwi z podwójną szybą, drzwi wewnętrzne całkowicie drewniane. Stronę otwarcia drzwi i okien prosimy sprawdzić według rysunków projektu
- Podwójna uszczelka gumowa do dodatkowej ochrony okien i drzwi przed deszczem i wiatrem oraz zestaw zamków i klamek
- Zestaw do montażu tarasu z deski grubości ok 18 mm

Tel.: +48 856 723 031

Kontakt mailowy: [sklep@domkieoarchitektura.pl](mailto:sklep@domkieoarchitektura.pl)  
[www.domkieoarchitektura.pl](http://www.domkieoarchitektura.pl)



# 3D WIZUALIZACJA

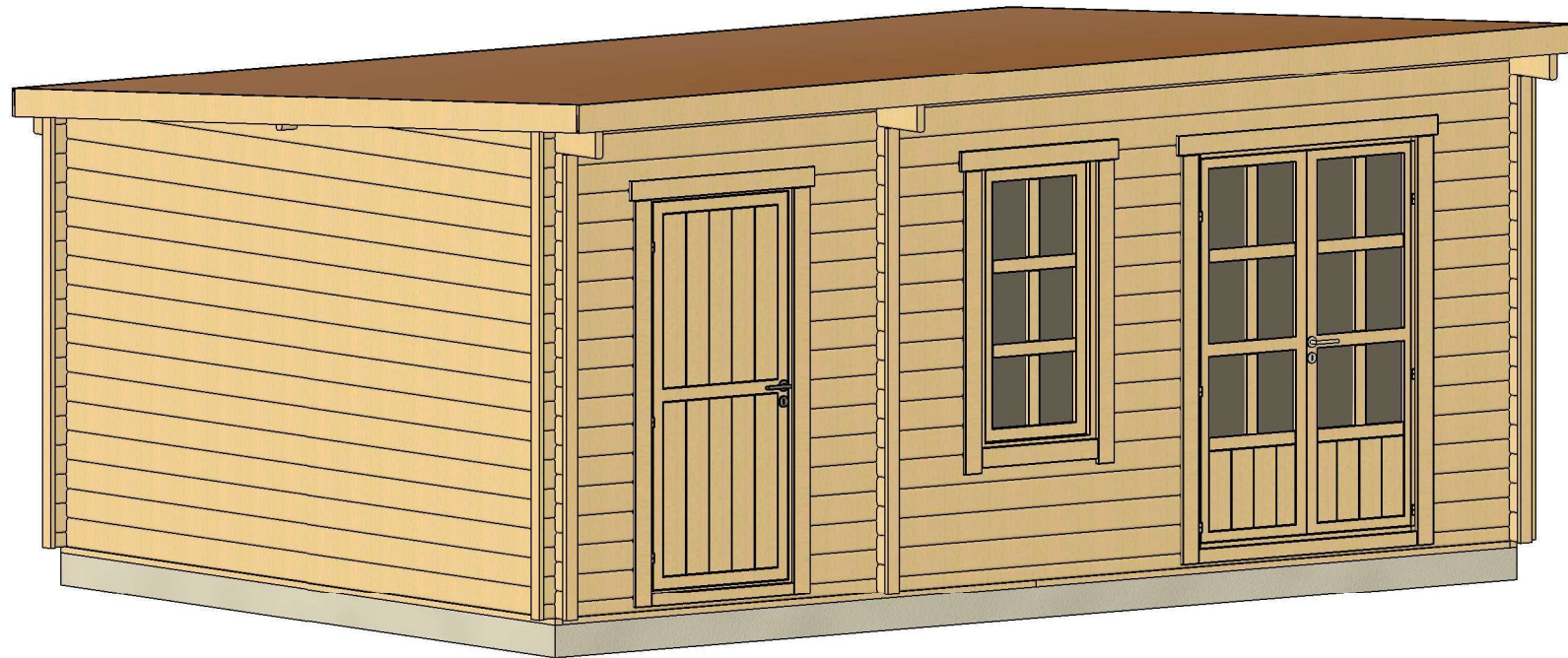

All interior area	20.1 m <sup>2</sup>	Profile	44x135mm	Project	44_SN28_5.7x4 BK23D	Scale
All roof area	24.7 m <sup>2</sup>	All terrace		2023-07-10 13:38:05	Drawing name	3D VISUALIZATION

# 3D WIZUALIZACJA

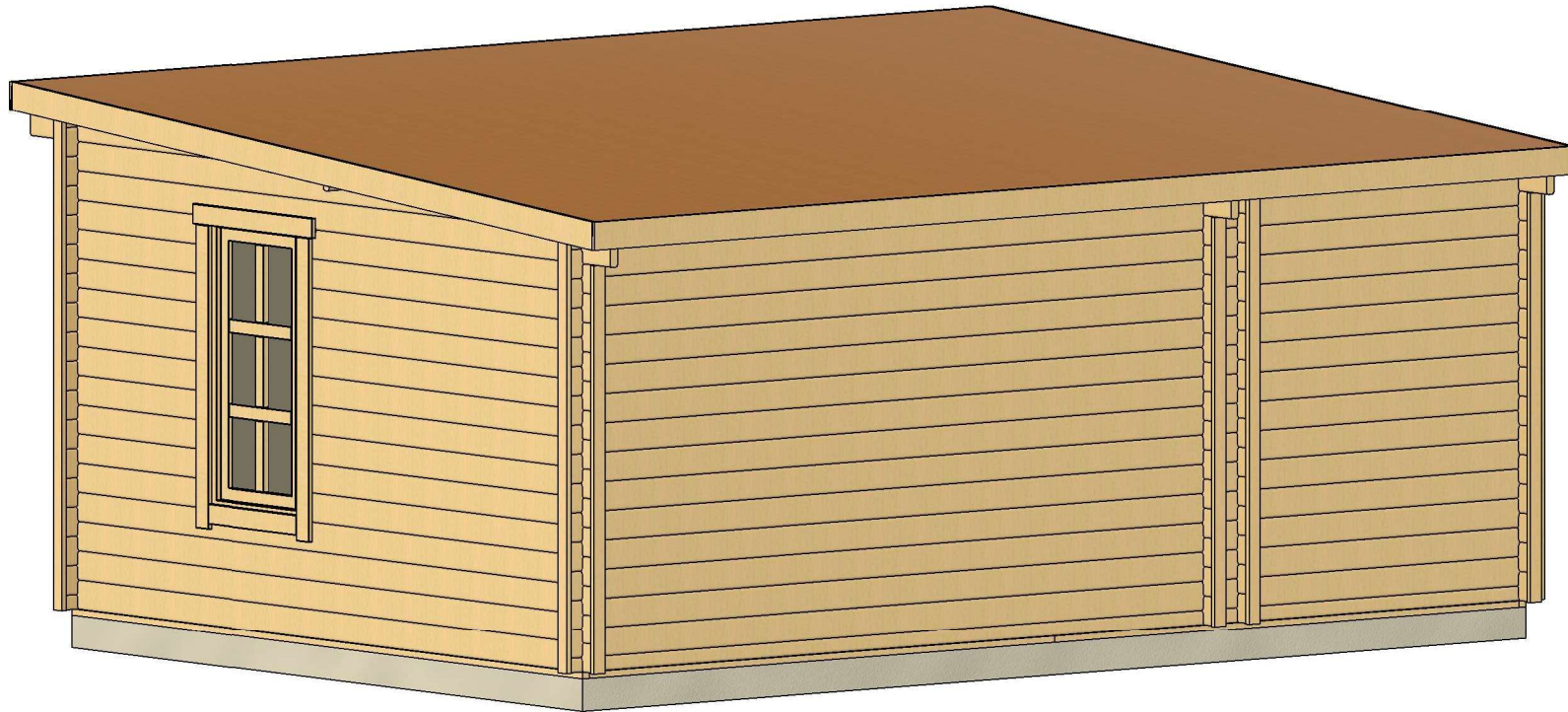

All interior area	20.1 m <sup>2</sup>	Profile	44x135mm	Project	44_SN28_5.7x4 BK23D	Scale
All roof area	24.7 m <sup>2</sup>	All terrace		2023-07-10 13:38:07	Drawing name	3D VISUALIZATION 2

# PLAN FUNDAMENTU

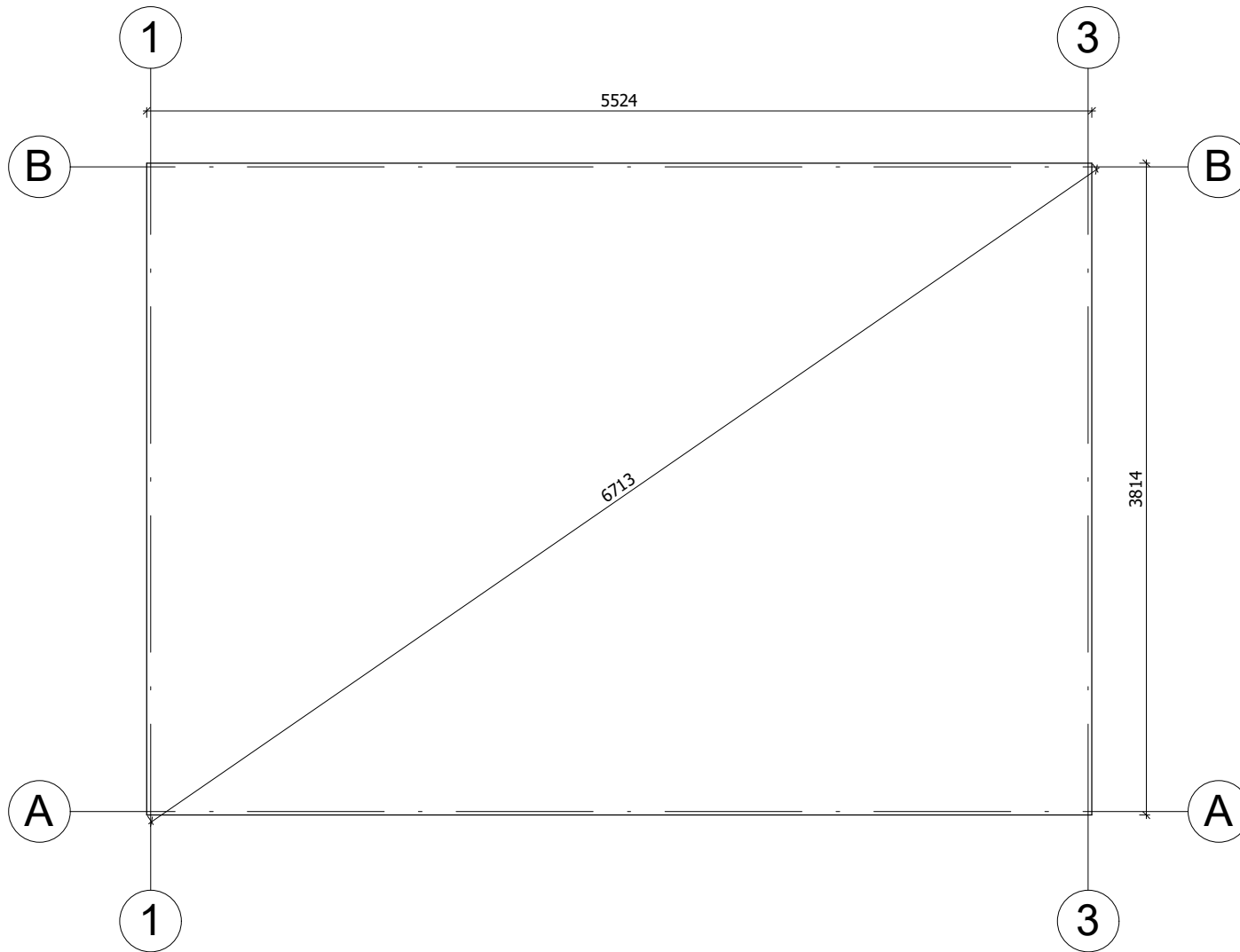

Fundament należy wykonać zgodnie z wymiarami planu, aby zapobiec wszelkim wewnętrznym zaburzeniom w konstrukcji (infiltracja wody, odkształcenie konstrukcji itp.) Nasze projekty muszą być montowane na fundamencie o maksymalnym nachyleniu 10mm na 10m.

All interior area	20.1 m <sup>2</sup>	Profile	44x135mm	Project	44_SN28_5.7x4 BK23D	Scale
All roof area	24.7 m <sup>2</sup>	All terrace		2023-07-10 13:42:32	Drawing name	BASE SIZE
						1 : 40

# RZUT PLANU

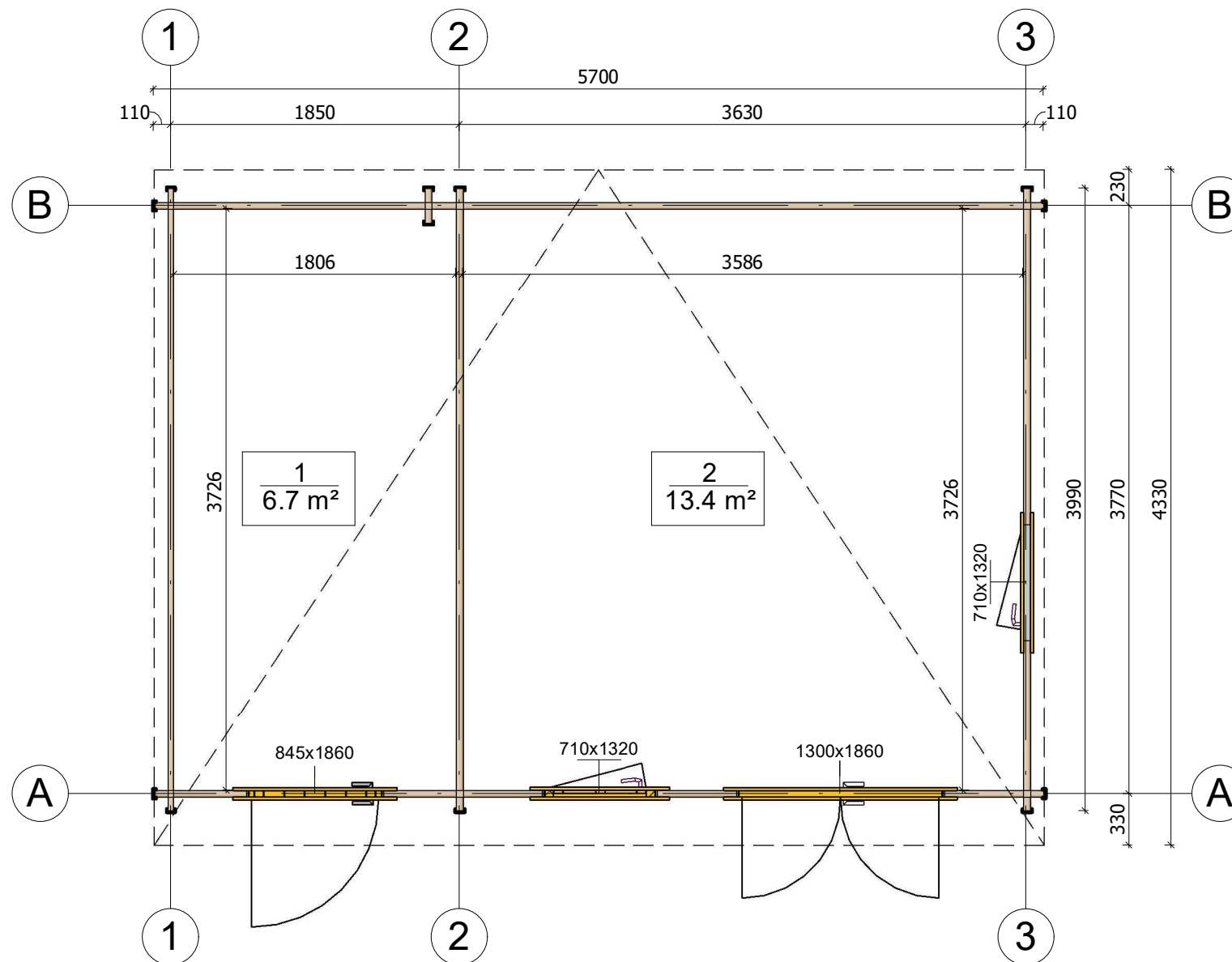

All interior area	20.1 m <sup>2</sup>	Profile	44x135mm	Project	44_SN28_5.7x4 BK23D	Scale
All roof area	24.7 m <sup>2</sup>	All terrace		2023-07-10 13:37:05	Drawing name	1 FLOOR PLAN
						1 : 40

# PRZEKROJ

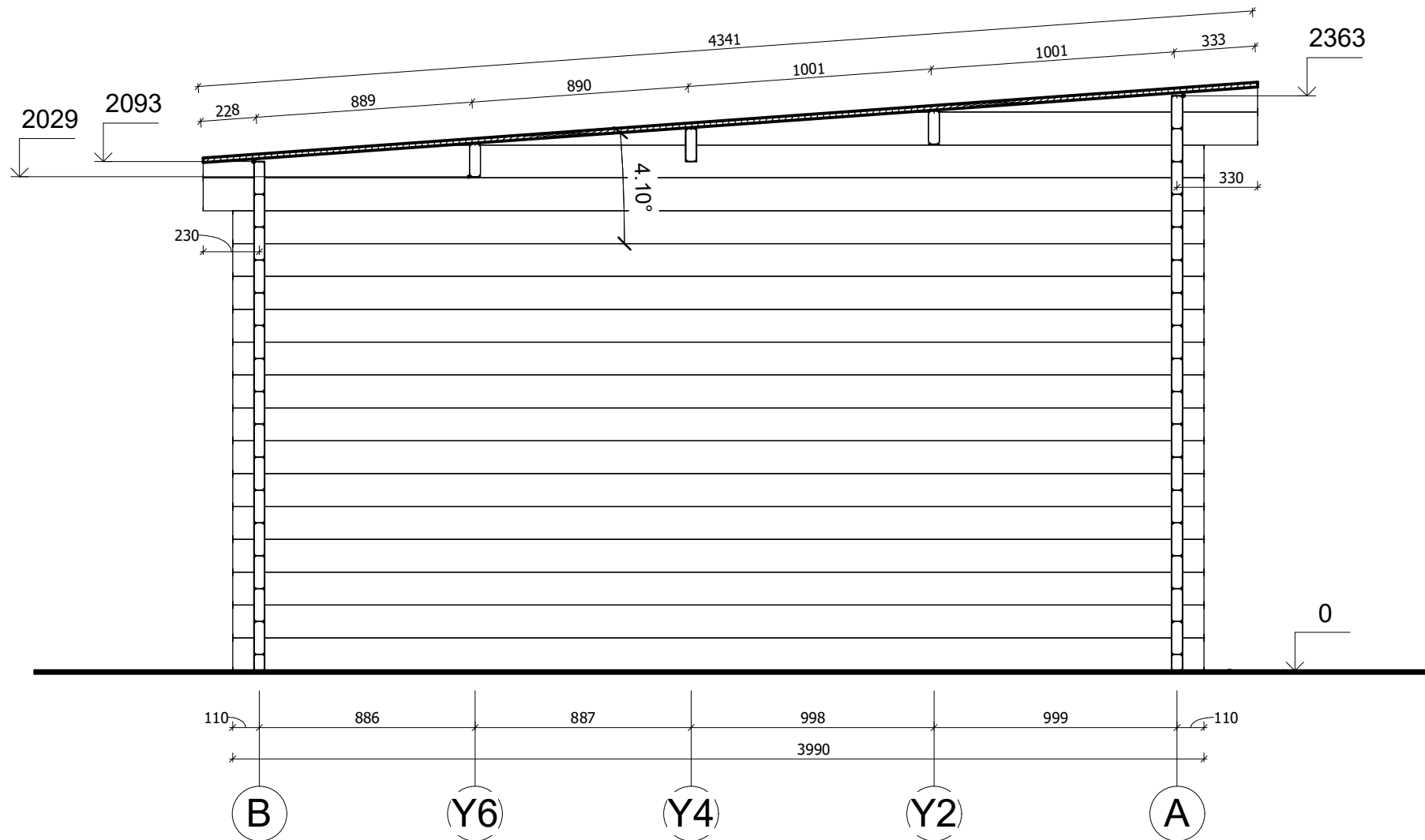

All interior area	20.1 m <sup>2</sup>	Profile	44x135mm	Project	44_SN28_5.7x4 BK23D	Scale
All roof area	24.7 m <sup>2</sup>	All terrace		2023-07-10 13:44:15	Drawing name	VERTICAL SECTION 2-BA
						1 : 25



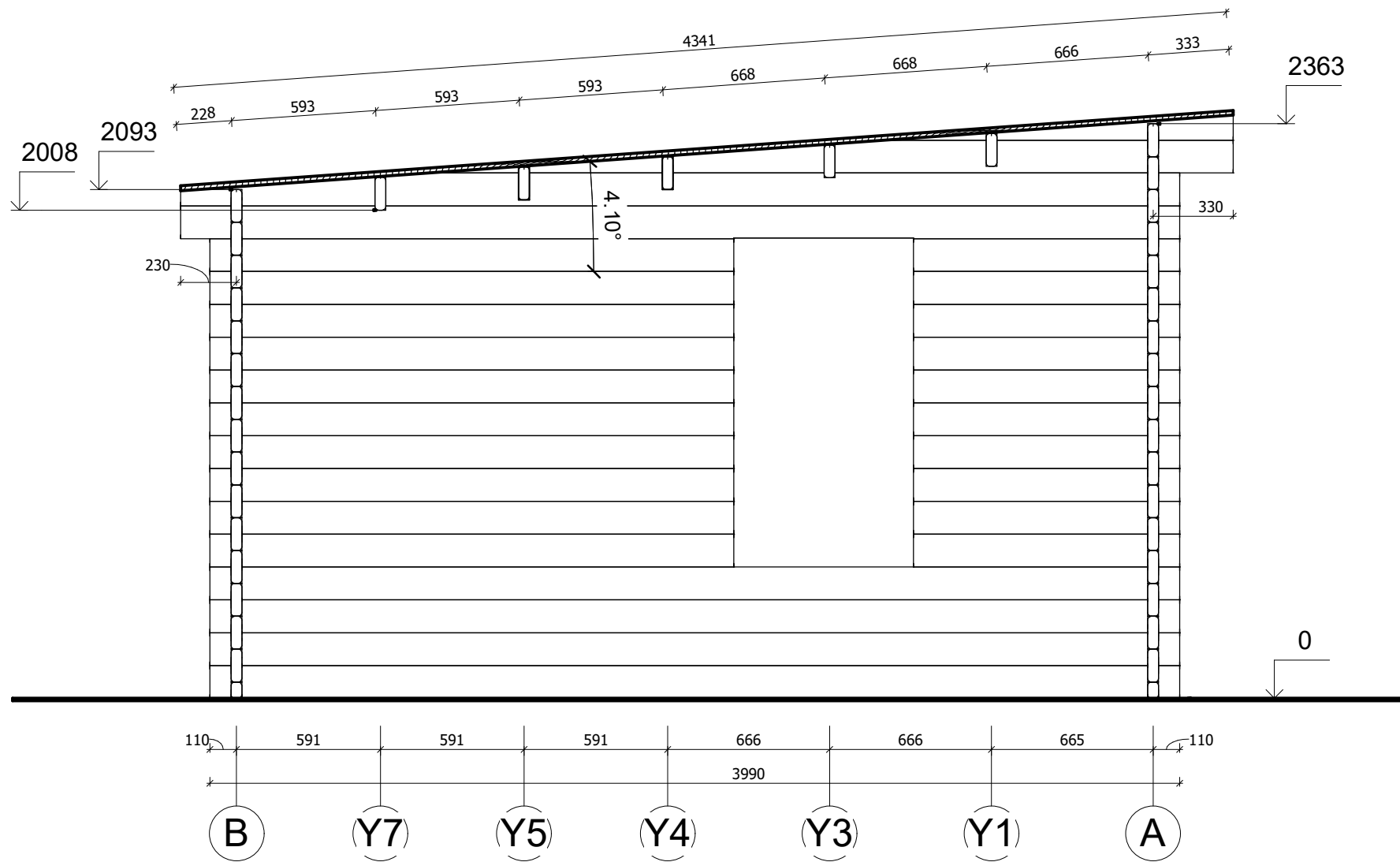

All interior area	20.1 m <sup>2</sup>	Profile	44x135mm	Project	44_SN28_5.7x4 BK23D	Scale
All roof area	24.7 m <sup>2</sup>	All terrace		2023-07-10 13:44:15	Drawing name	VERTICAL SECTION 3-BA
						1 : 25

# ELEWACJE

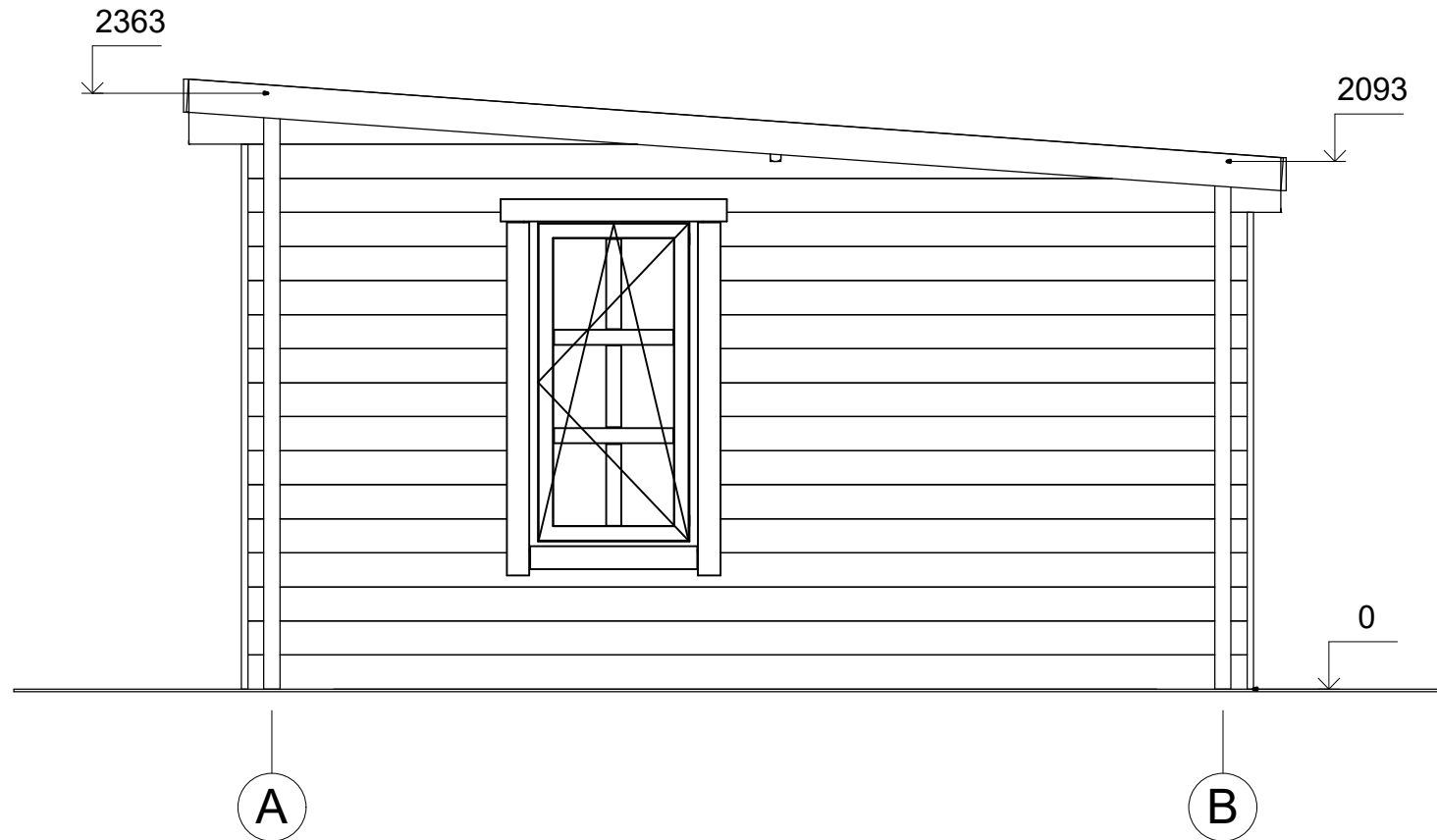

All interior area	20.1 m <sup>2</sup>	Profile	44x135mm	Project	44_SN28_5.7x4 BK23D	Scale
All roof area	24.7 m <sup>2</sup>	All terrace		2023-07-10 13:40:51	Drawing name	FACADE AB
						1 : 30

# ELEWACJE

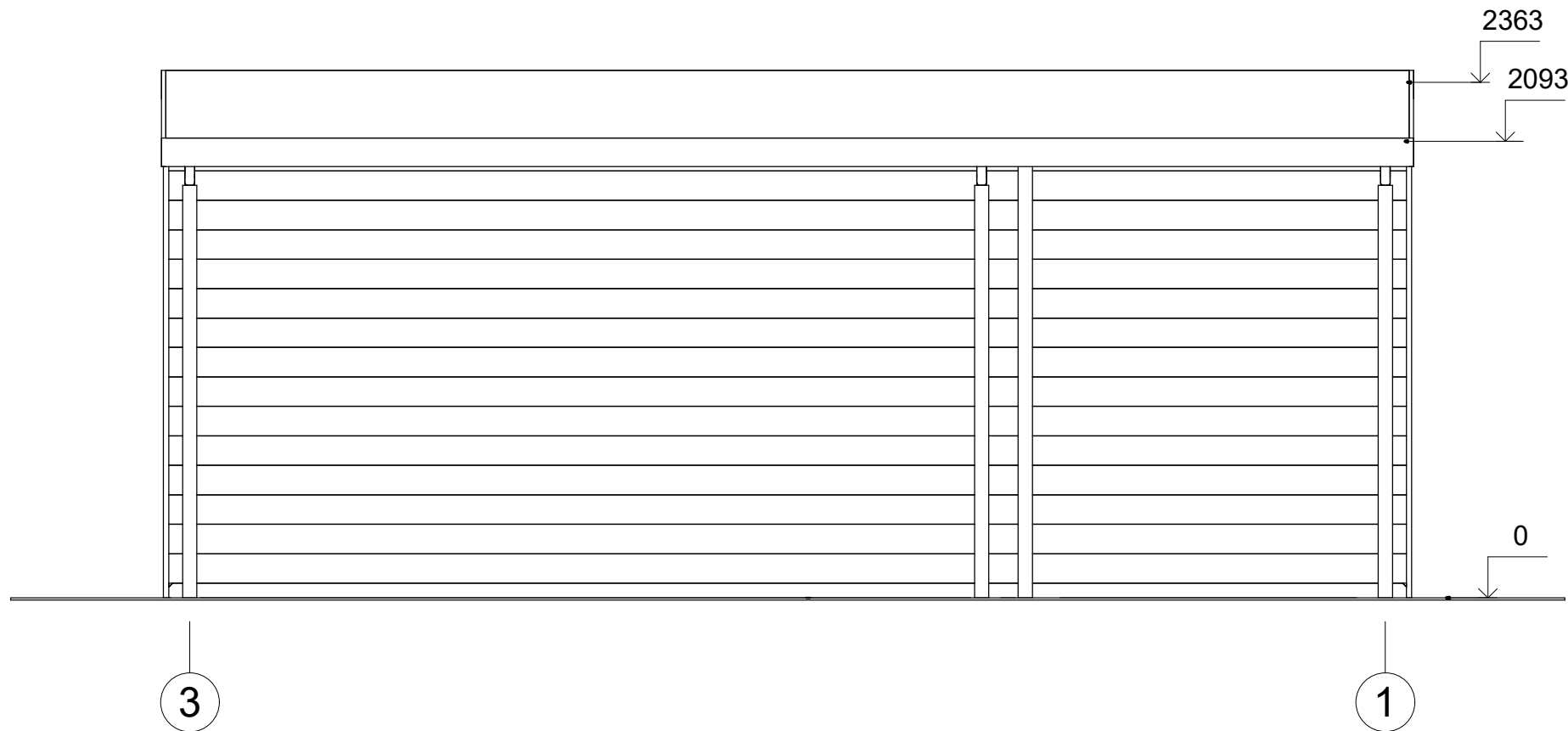

All interior area	20.1 m <sup>2</sup>	Profile	44x135mm	Project	44_SN28_5.7x4 BK23D	Scale
All roof area	24.7 m <sup>2</sup>	All terrace		2023-07-10 13:40:52	Drawing name	FACADE 31
						1 : 30

# ELEWACJE



All interior area	20.1 m <sup>2</sup>	Profile	44x135mm	Project	44_SN28_5.7x4 BK23D	Scale	
All roof area	24.7 m <sup>2</sup>	All terrace		2023-07-10 13:40:52	Drawing name	FACADE 13	1 : 30

# ELEWACJE

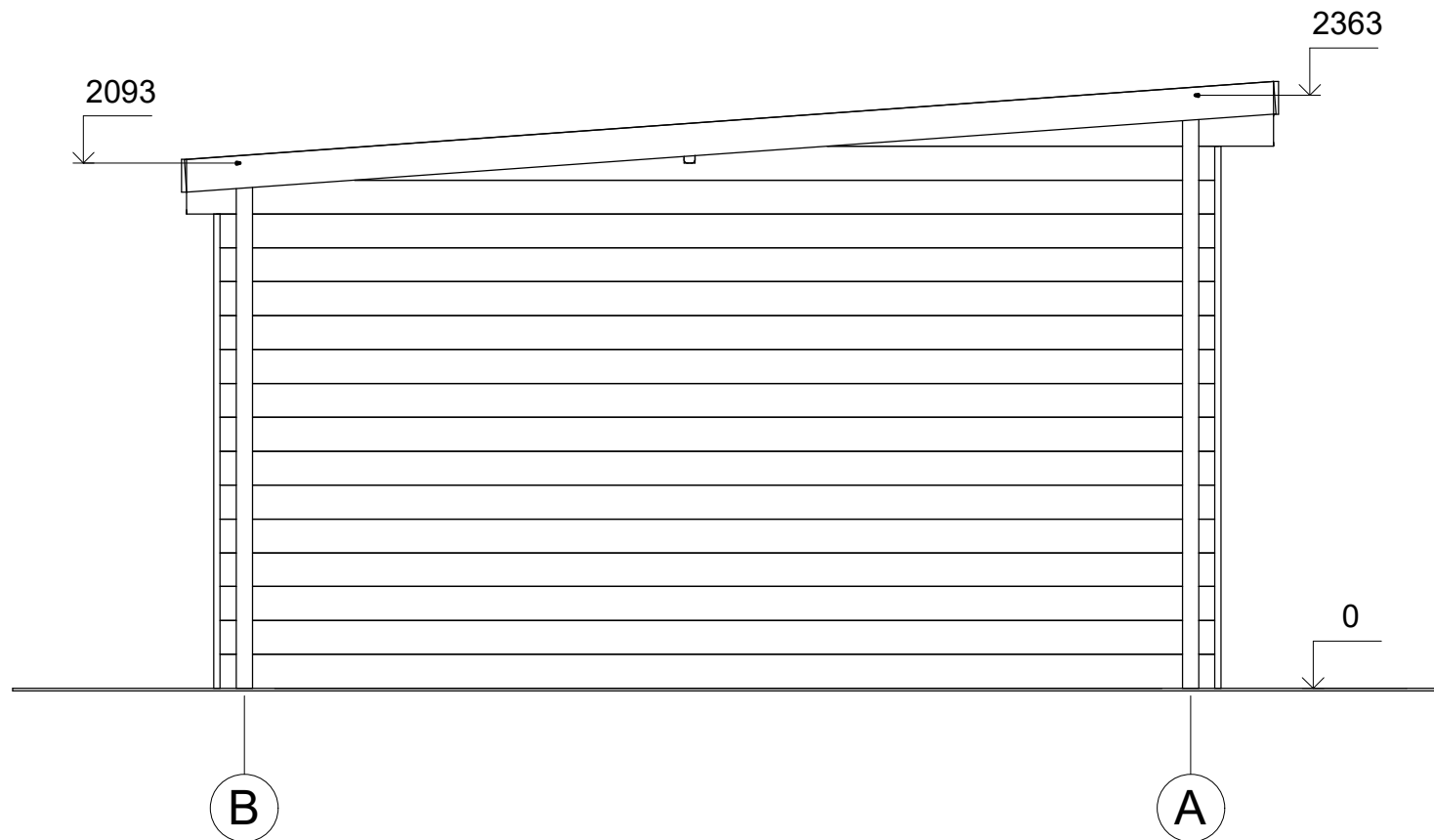

All interior area	20.1 m <sup>2</sup>	Profile	44x135mm	Project	44_SN28_5.7x4 BK23D	Scale
All roof area	24.7 m <sup>2</sup>	All terrace		2023-07-10 13:40:52	Drawing name	FACADE BA
						1 : 30