



**Domek ogrodowy GIBY SN3.1**  
**4 x 2,5 m, 44 mm, Pełny zestaw**  
**PREMIUM**

Produkt #SN3.1\_4x2,5\_44

**14960.00 zł**

~~16320.00 zł~~ / Zaoszczędzisz : 1360.00 zł

Najniższa cena w ciągu ostatnich 30 dni **16320.00 zł**

Cena obowiązuje przez 15 dni

<https://domkiekoarchitektura.pl/domek-ogrodowy-giby-sn3-1>



Opis	WARTOŚĆ
Grubość ścian	44 mm
Wymiary ścian (szerokość x długość)	4 x 2,5m
Wysokość ścian	2093 mm
Wysokość do kalenicy	2498 mm
Powierzchnia podłogi	8,3 m <sup>2</sup>
Powierzchnia dachu	11,6 m <sup>2</sup>
Kąt nachylenia dachu	19 ° odpowiada 34 %
Obliczone obciążenie konstrukcji dachu	150 kg/m <sup>2</sup>
Okna	Szt. / stronę otwarcia sprawdź według rysunków projektu
Drzwi	Szt. / stronę otwarcia sprawdź według rysunków projektu
Bramy garażowe	Szt. / stronę otwarcia sprawdź według rysunków projektu
Zastosowane szkło	Podwójne zespolone
Wypust dachowy	Sprawdź według rysunków projektu
Powierzchnia zewnętrzna ( ściany )	24,9 m <sup>2</sup>
Powierzchnia wewnętrzna (ściany )	29,2 m <sup>2</sup>
Poziom wilgotności drewna	~ 18 %

Wymiary i waga opakowania

H 750 x B 1200 x L 4000 mm = 930 kg

## Zestaw produktu

S

- Hydroizolacja na fundament pod podwaliny
- Podwaliny fundamentów płaskich
- Deska podłogowa grubości ok 18 mm z pióro wpustem
- Zestaw listwy przypodłogowej
- Zestaw profilowanych balików ścian:
  - Balik 44 mm z podwójnym piórem wpust
- Schody lub drabina na antresolę lub piętro, zmienna w zależności od planów i modelu
- Podłoga piętra z litego drewna grubości ok 18 mm z pióro wpustem
- Deska dachowa grubości ok 18 mm z pióro wpustem
- Zestaw elementów wykończeniowych z drewna: deska czołowa dachu, dekoracja dachu, deska czołowa więźby dachowej oraz listwa przysufitowa
- Papa bitumiczna na pokrycie dachowe w rolkach, przybijana
- Zestaw elementów montażowych
- Materiały uszczelniające: taśma do uszczelniania drzwi, okien oraz narożników od wewnątrz; silikon do narożników na zewnątrz oraz uszczelniania ścian
- Próg metalowy do drzwi wejściowych
- Zestaw okien i drzwi z podwójną szybą, drzwi wewnętrzne całkowicie drewniane. Stronę otwarcia drzwi i okien prosimy sprawdzić według rysunków projektu
- Podwójna uszczelka gumowa do dodatkowej ochrony okien i drzwi przed deszczem i wiatrem oraz zestaw zamków i klamek
- Zestaw do montażu tarasu z deski grubości ok 18 mm

Tel.: +48 856 723 031

Kontakt mailowy: [sklep@domkieoarchitektura.pl](mailto:sklep@domkieoarchitektura.pl)  
[www.domkieoarchitektura.pl](http://www.domkieoarchitektura.pl)

# 3D WIZUALIZACJA

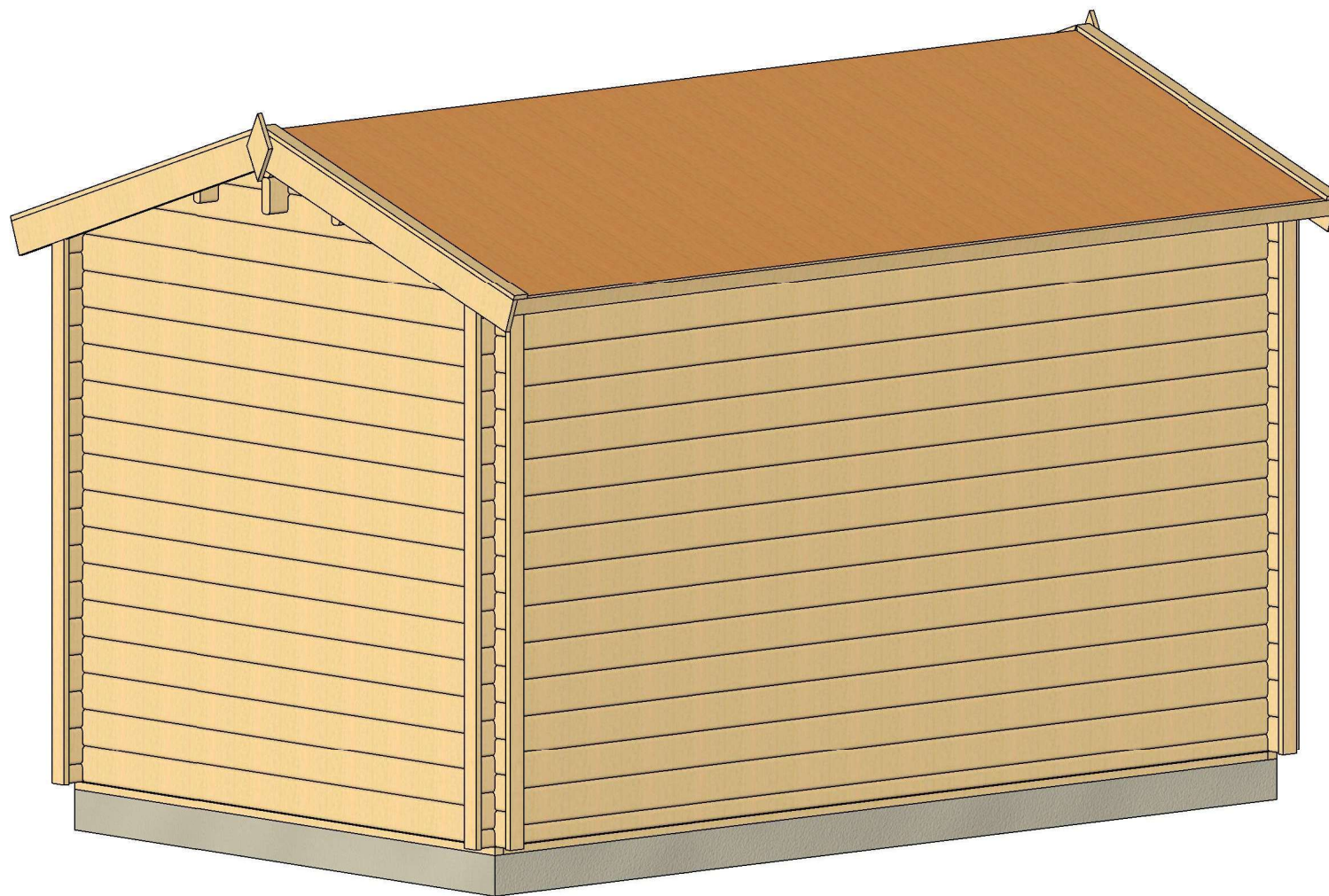

All interior area	8.3 m2	Profile	44x135mm	Project	44_SN3.1_4x2.5 BK23	Scale
All roof area	11.6 m2	All terrace	-	2023-03-23 10:52:34	Drawing name	3D VISUALIZATION 2

# 3D WIZUALIZACJA

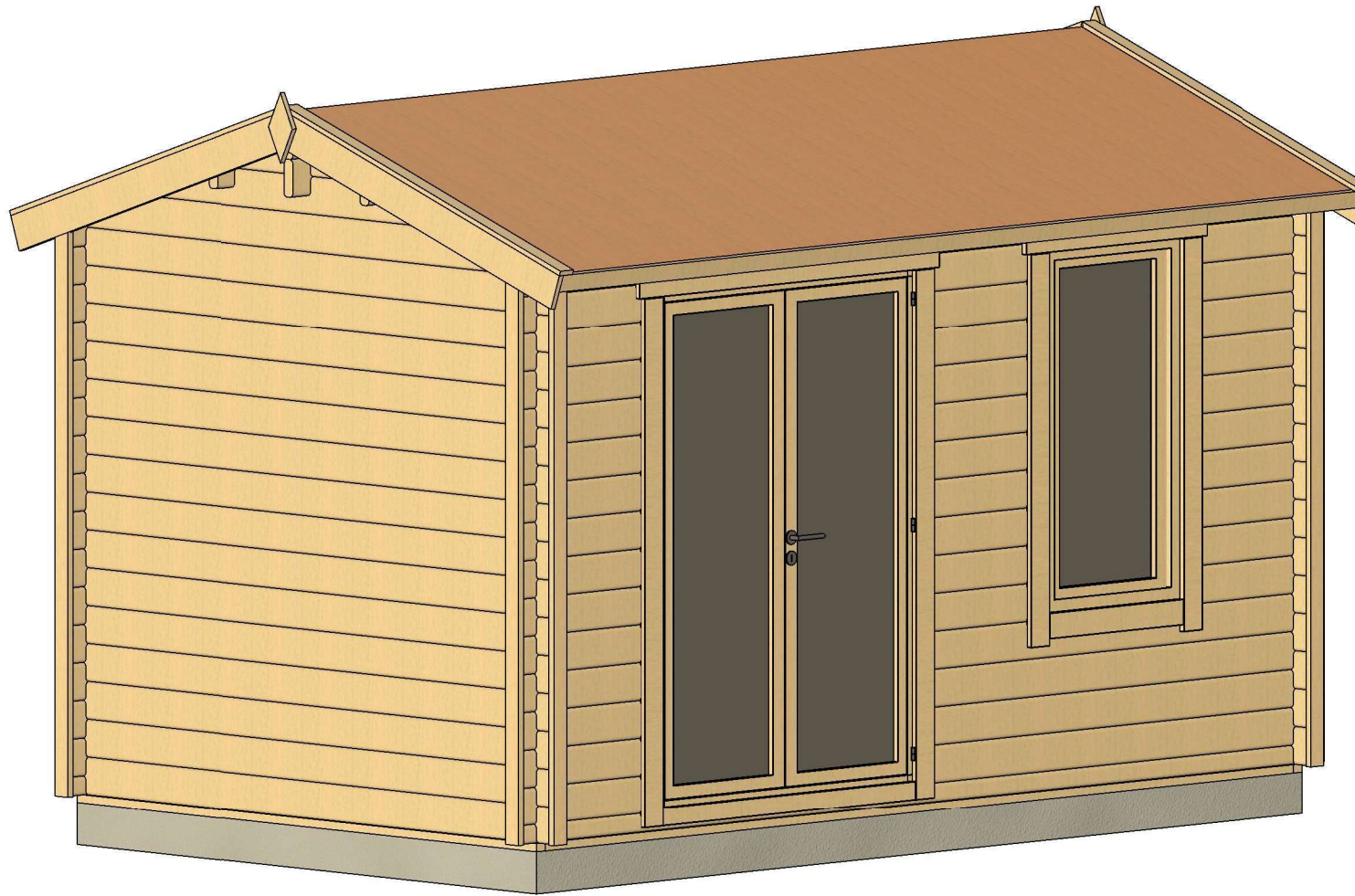

All interior area	8.3 m2	Profile	44x135mm	Project	44_SN3.1_4x2.5 BK23	Scale
All roof area	11.6 m2	All terrace	-	2023-03-23 10:52:32	Drawing name	3D VISUALIZATION 1

# PLAN FUNDAMENTU

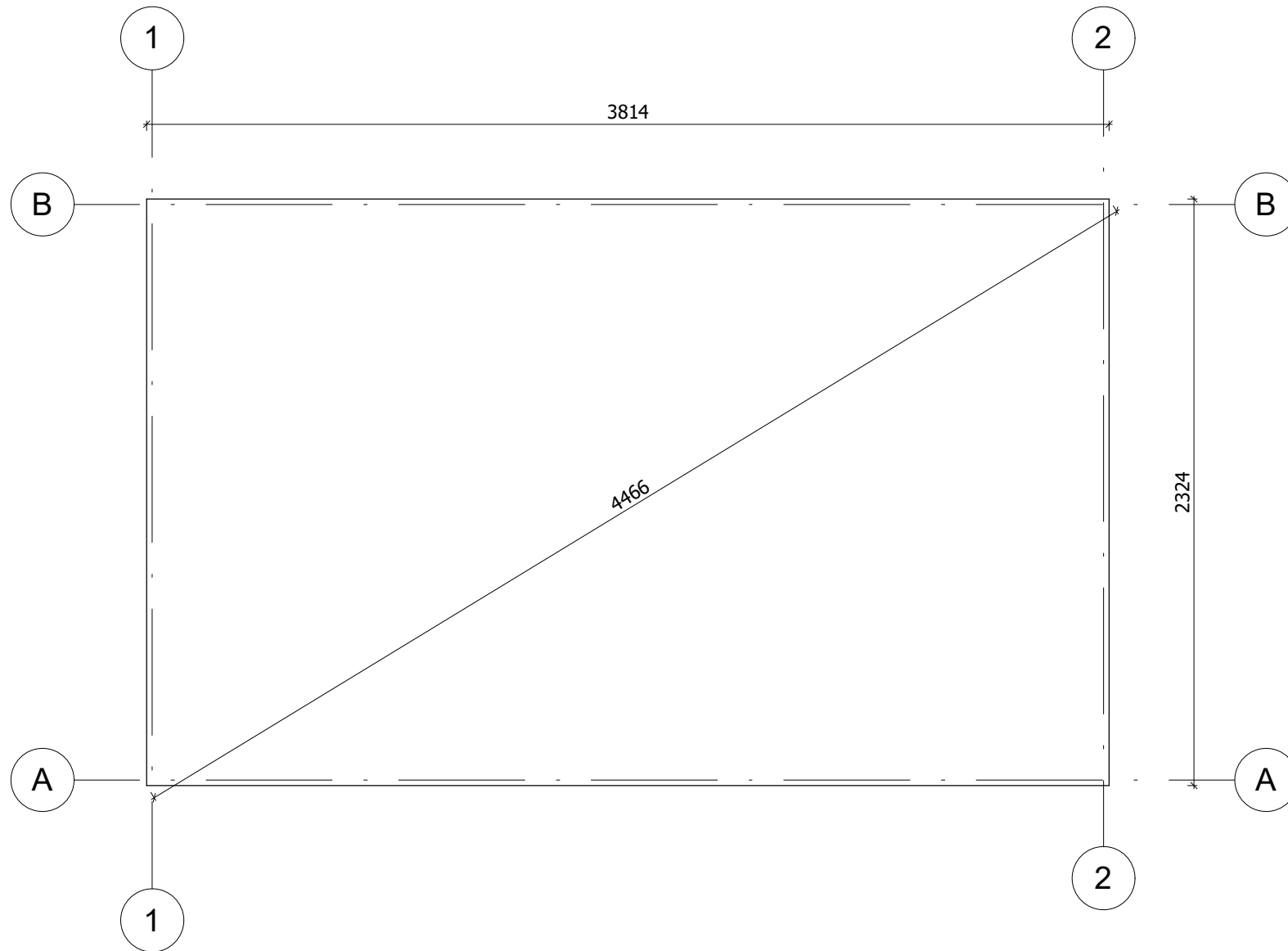

Fundament należy wykonać zgodnie z wymiarami planu, aby zapobiec wszelkim wewnętrznym zaburzeniom w konstrukcji (infiltracja wody, odkształcenie konstrukcji itp.) Nasze projekty muszą być montowane na fundamencie o maksymalnym nachyleniu 10mm na 10m.

All interior area	8.3 m2	Profile	44x135mm	Project	44_SN3.1_4x2.5 BK23	Scale
All roof area	11.6 m2	All terrace	-	2023-03-23 10:43:31	Drawing name	BASE SIZE
						1 : 25

# RZUT PLANU

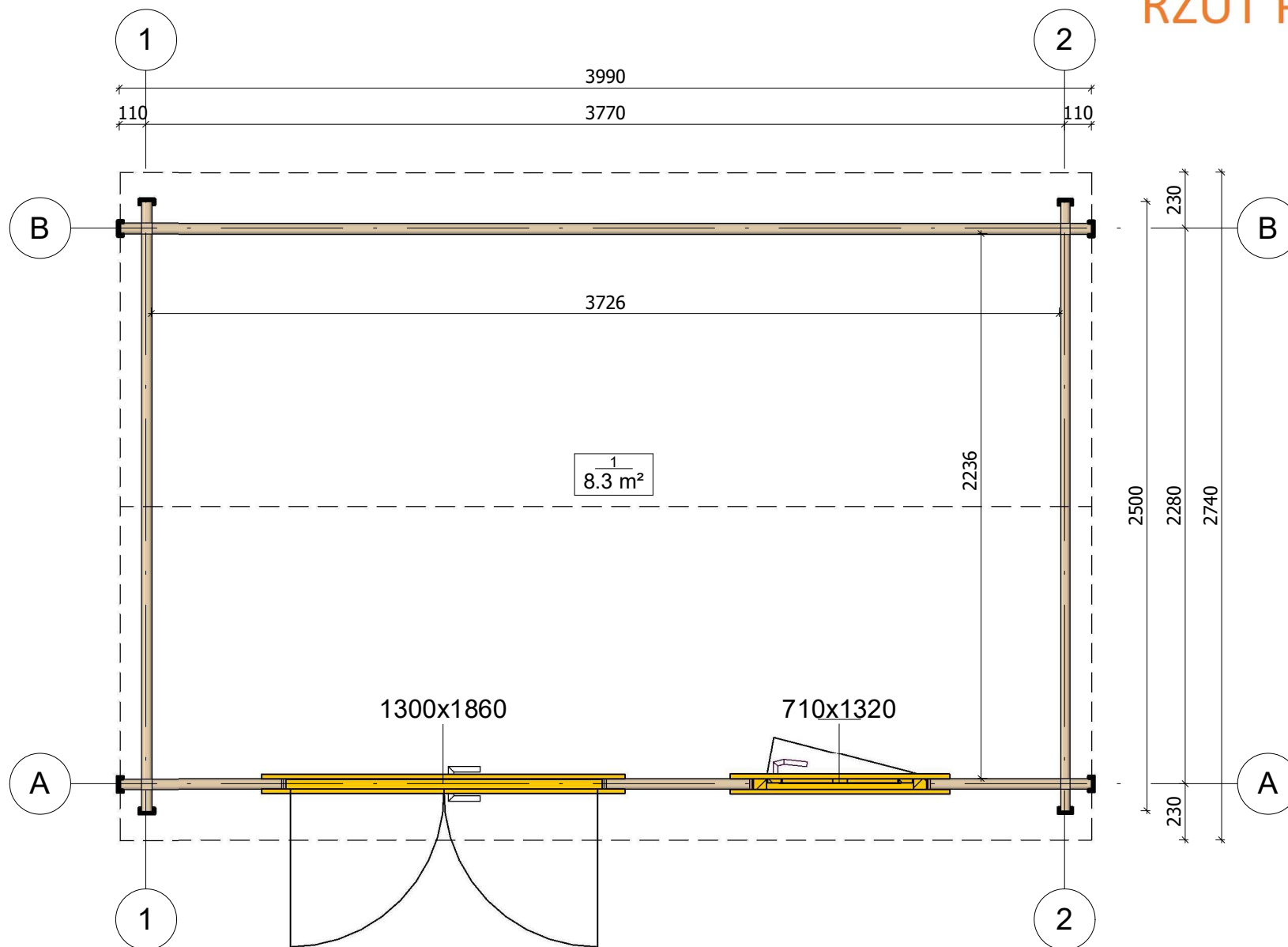

All interior area	8.3 m2	Profile	44x135mm	Project	44_SN3.1_4x2.5 BK23	Scale
All roof area	11.6 m2	All terrace	-	2023-03-23 10:40:53	Drawing name	1 FLOOR PLAN
						1 : 25

# PRZEKROJ

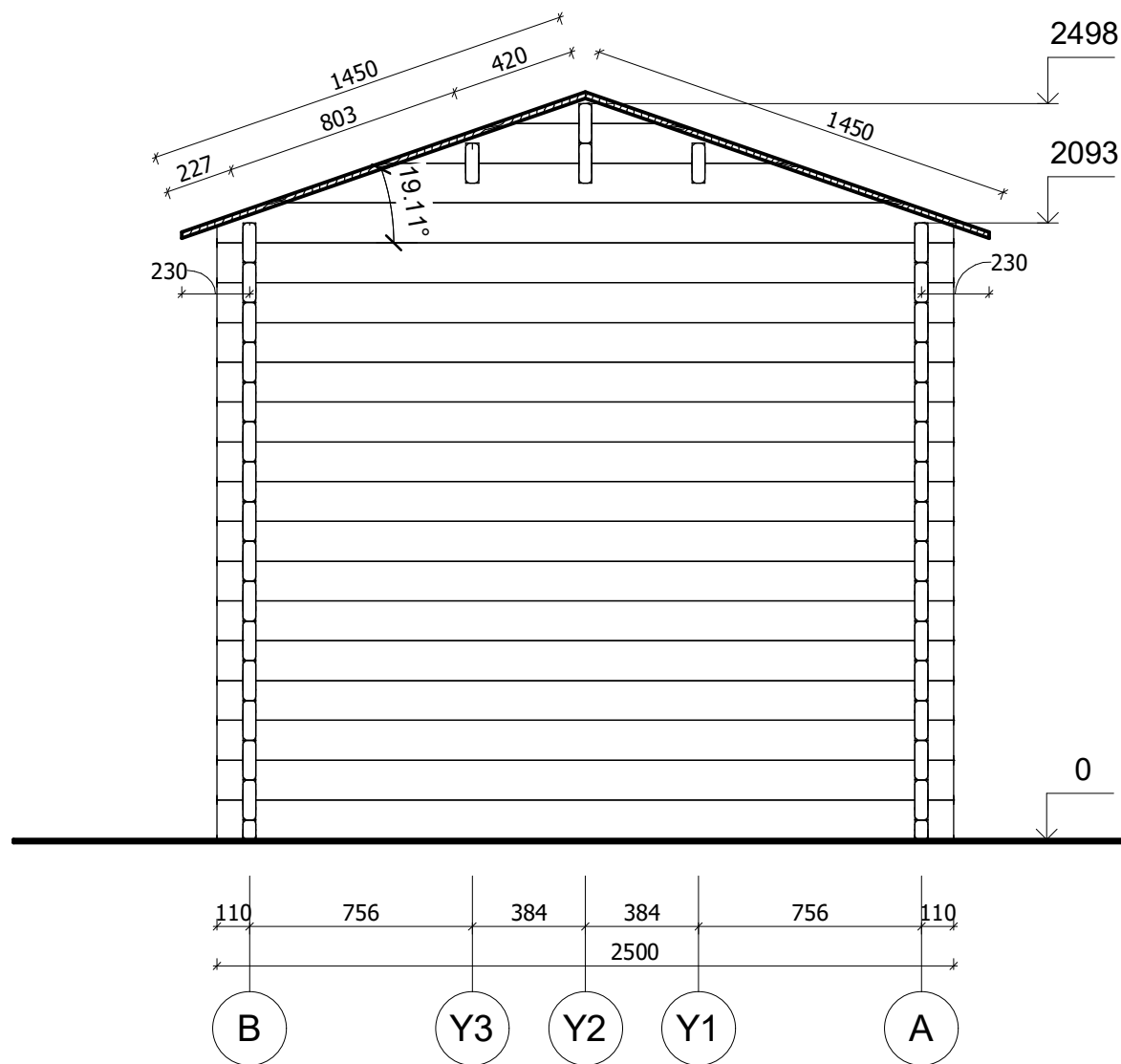

All interior area	8.3 m <sup>2</sup>	Profile	44x135mm	Project	44_SN3.1_4x2.5 BK23	Scale
All roof area	11.6 m <sup>2</sup>	All terrace	-	2023-03-23 10:42:24	Drawing name	VERTICAL SECTION 2-BA
						1 : 25



# ELEWACJE

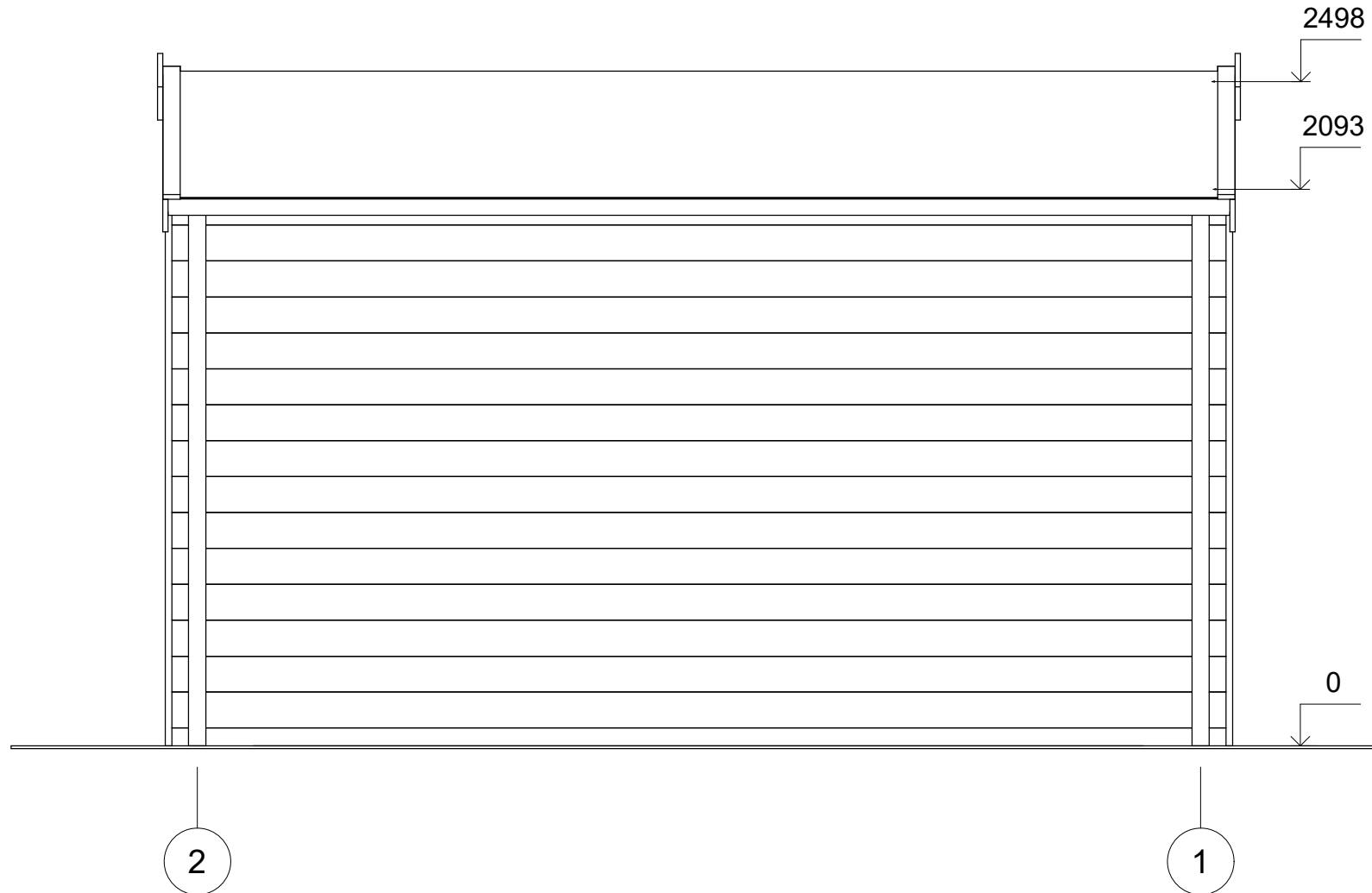

All interior area	8.3 m2	Profile	44x135mm	Project	44_SN3.1_4x2.5 BK23	Scale
All roof area	11.6 m2	All terrace	-	2023-03-23 10:53:29	Drawing name	FACADE 21
						1 : 25

# ELEWACJE

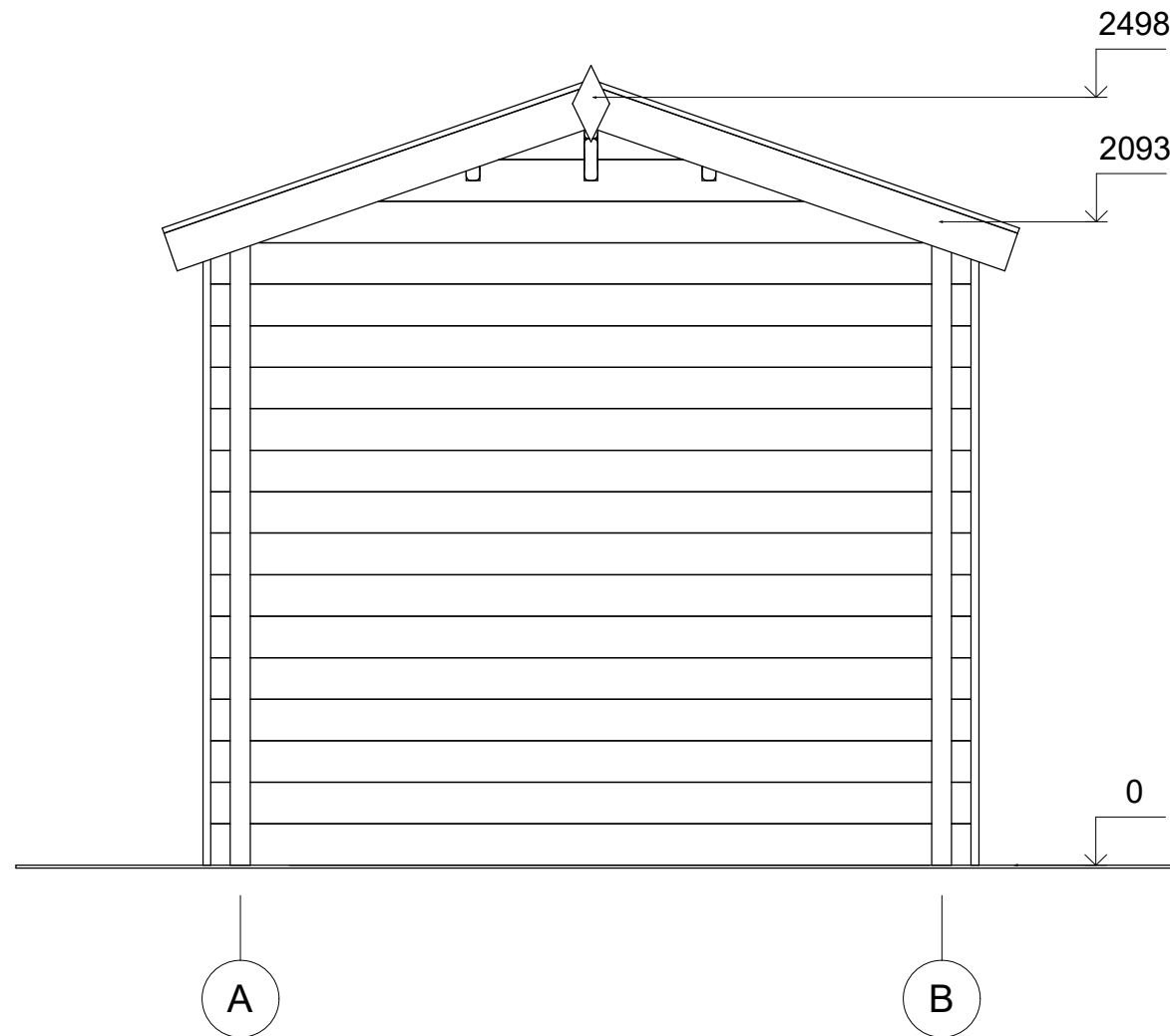

All interior area	8.3 m2	Profile	44x135mm	Project	44_SN3.1_4x2.5 BK23	Scale
All roof area	11.6 m2	All terrace	-	2023-03-23 10:53:29	Drawing name	FACADE AB
						1 : 25

# ELEWACJE

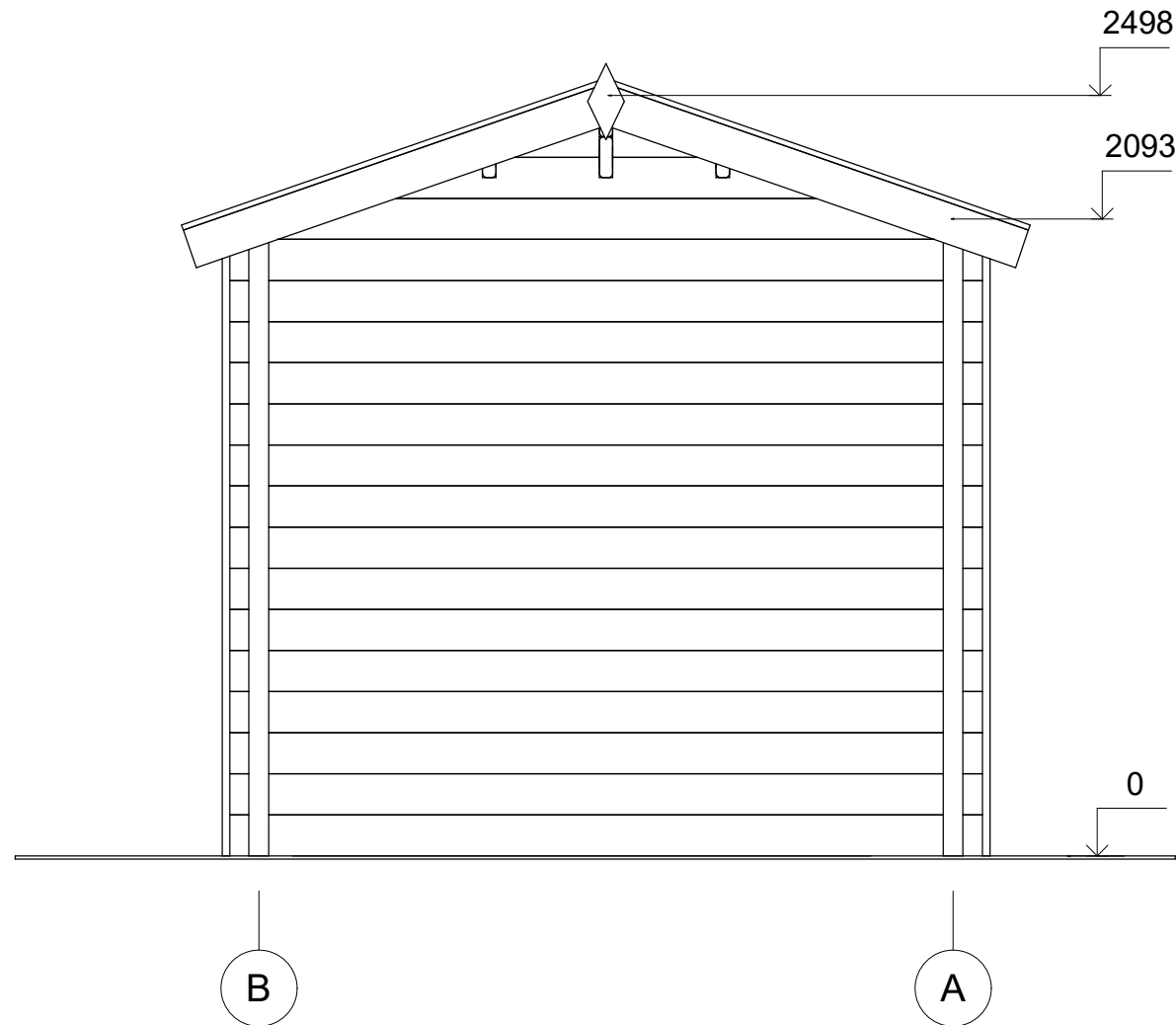

All interior area	8.3 m2	Profile	44x135mm	Project	44_SN3.1_4x2.5 BK23	Scale	
All roof area	11.6 m2	All terrace	-	2023-03-23 10:53:26	Drawing name	FACADE BA	1 : 25

# ELEWACJE

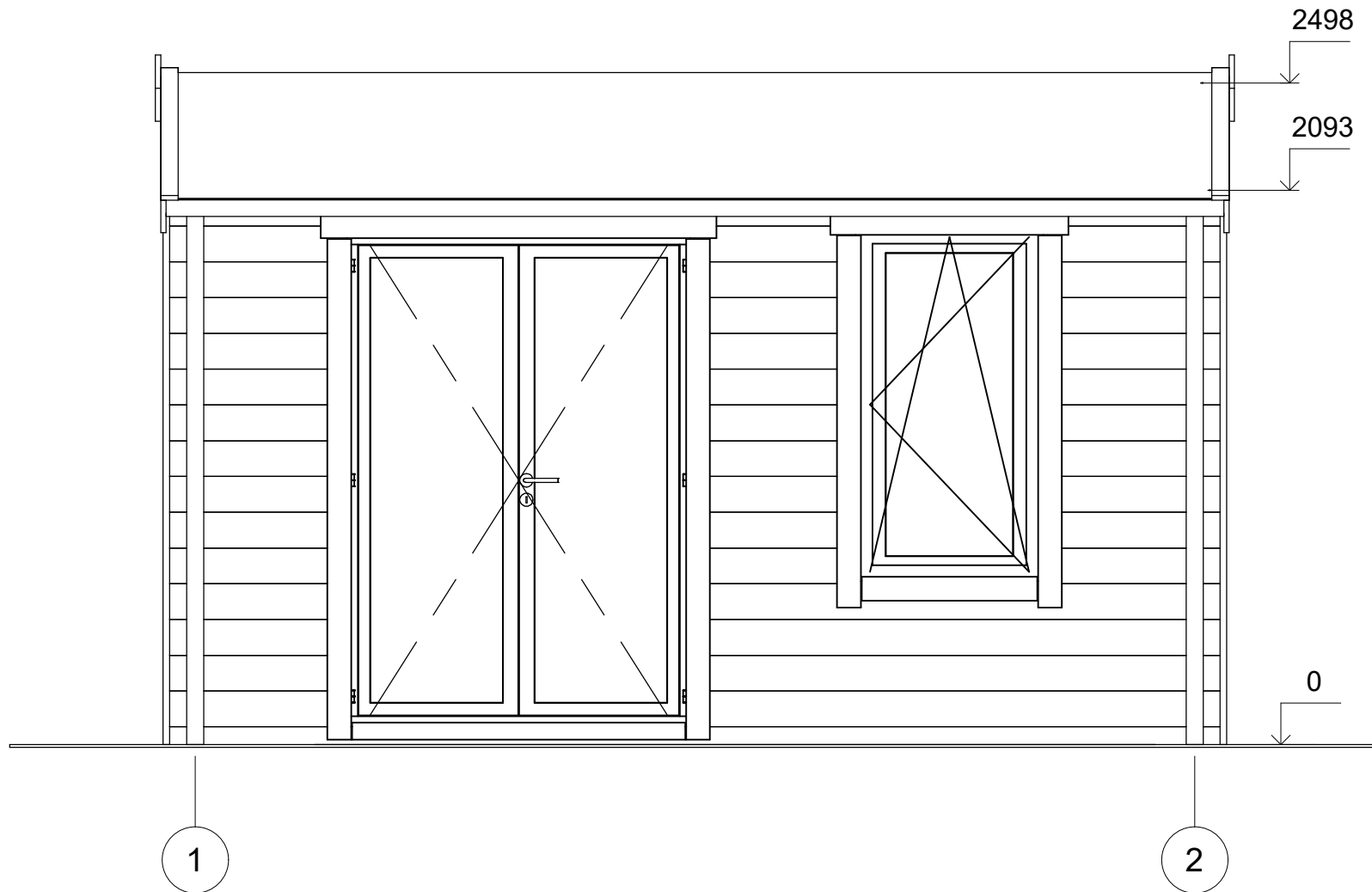

All interior area	8.3 m2	Profile	44x135mm	Project	44_SN3.1_4x2.5 BK23	Scale	
All roof area	11.6 m2	All terrace	-	2023-03-23 10:53:28	Drawing name	FACADE 12	1 : 25