



**Garaż drewniany RUSIEC GS3
3 x 5 m, 34 mm, Pełny zestaw
PREMIUM**

Produkt #GS3_3x5_34

12150.00 zł

~~13620.00 zł~~ / Zaoszczędzisz : 1470.00 zł

Najniższa cena w ciągu ostatnich 30 dni **13620.00 zł**

Cena obowiązuje przez 15 dni

<https://domkiekoarchitektura.pl/garaz-drewniany-rusiec-gs3>



Opis	WARTOŚĆ
Grubość ścian	34 mm
Wymiary ścian (szerokość x długość)	3 x 5 m
Wysokość ścian	2160 mm
Wysokość do kalenicy	2565 mm
Powierzchnia podłogi	13 m ²
Powierzchnia dachu	16,8 m ²
Kąt nachylenia dachu	16 ° odpowiada 29 %
Obliczone obciążenie konstrukcji dachu	150 kg/m ²
Okna	Szt. / stronę otwarcia sprawdź według rysunków projektu
Drzwi	Szt. / stronę otwarcia sprawdź według rysunków projektu
Bramy garażowe	Szt. / stronę otwarcia sprawdź według rysunków projektu
Zastosowane szkło	Podwójne zespolone
Wypust dachowy	Sprawdź według rysunków projektu
Powierzchnia zewnętrzna (ściany)	29,4 m ²
Powierzchnia wewnętrzna (ściany)	42 m ²
Poziom wilgotności drewna	~ 18 %

Wymiary i waga opakowania

H 700 x B 1200 x L 5000 mm = 1280 kg

Zestaw produktu

G

- Hydroizolacja na fundament pod podwaliny
- Podwaliny fundamentów płaskich
- Zestaw profilowanych balików ścian:

Balik 34 mm z podwójnym piórem wpust

- Deska dachowa grubości ok 18 mm z pióro wpustem
- Zestaw elementów wykończeniowych z drewna: deska czołowa dachu, dekoracja dachu, deska czołowa wiezby dachowej oraz listwa przysufitowa
- Papa bitumiczna na pokrycie dachowe w rolkach, przybijana
- Zestaw elementów montażowych
- Próg metalowy do drzwi wejściowych
- Zestaw okien i drzwi z pojedynczą szybą, drzwi wewnętrzne całkowicie drewniane. Stronę otwarcia drzwi i okien prosimy sprawdzić według rysunków projektu
- Uszczelka gumowa dla dodatkowej ochrony okien i drzwi przed deszczem i wiatrem oraz zestaw zamków i klamek
- Drewniane bramy garażowe - prosimy sprawdzić według rysunków projektu

Tel.: +48 856 723 031

Kontakt mailowy: sklep@domkieoarchitektura.pl
www.domkieoarchitektura.pl

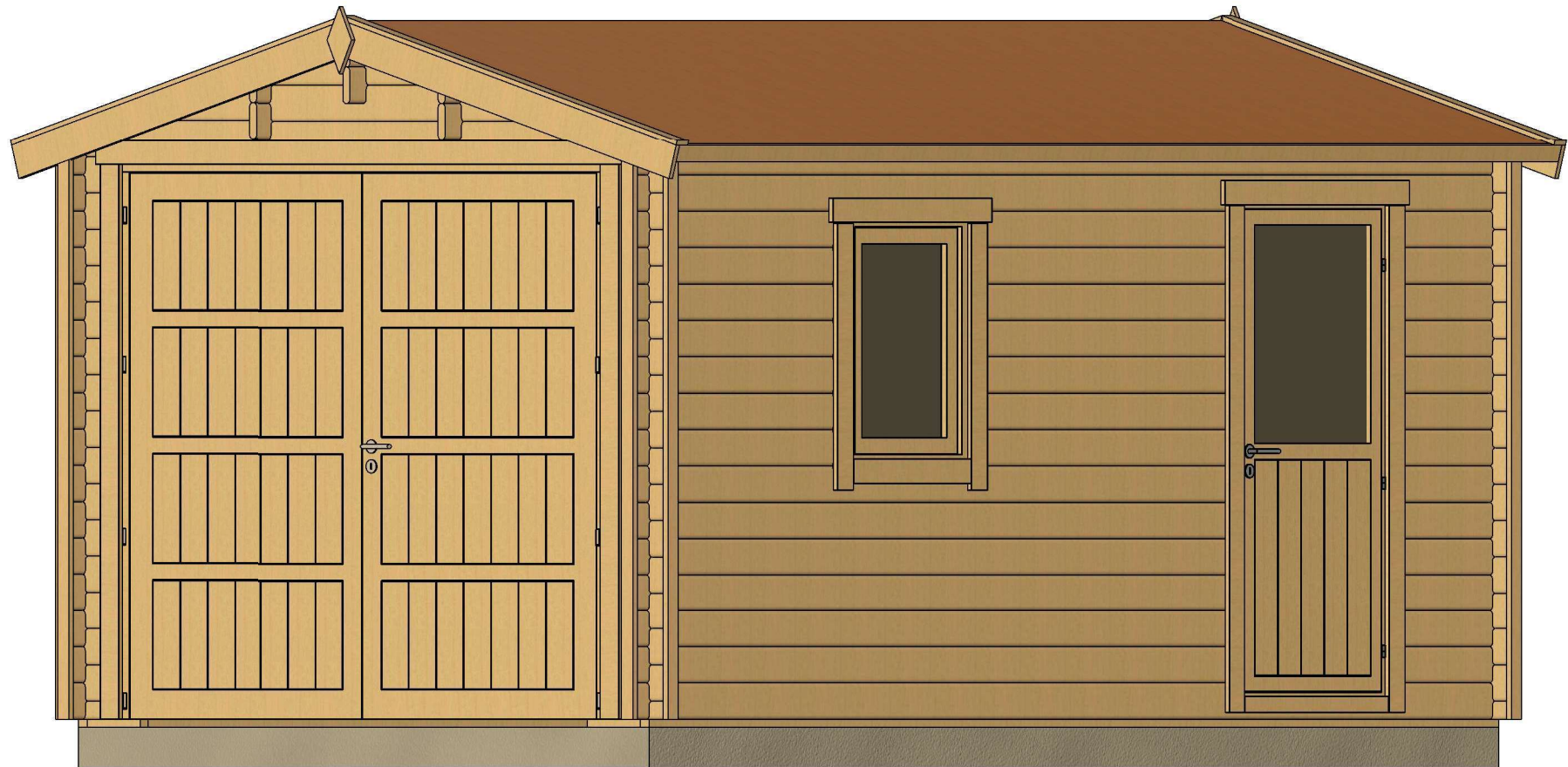

All interior area	13 m2	Profile	34x135mm	Project	34_GS3_3x5 BK23	Scale
All roof area	16.8 m2	All terrace	-	2023-09-04 14:42:11	Drawing name	3D VISUALIZATION 1

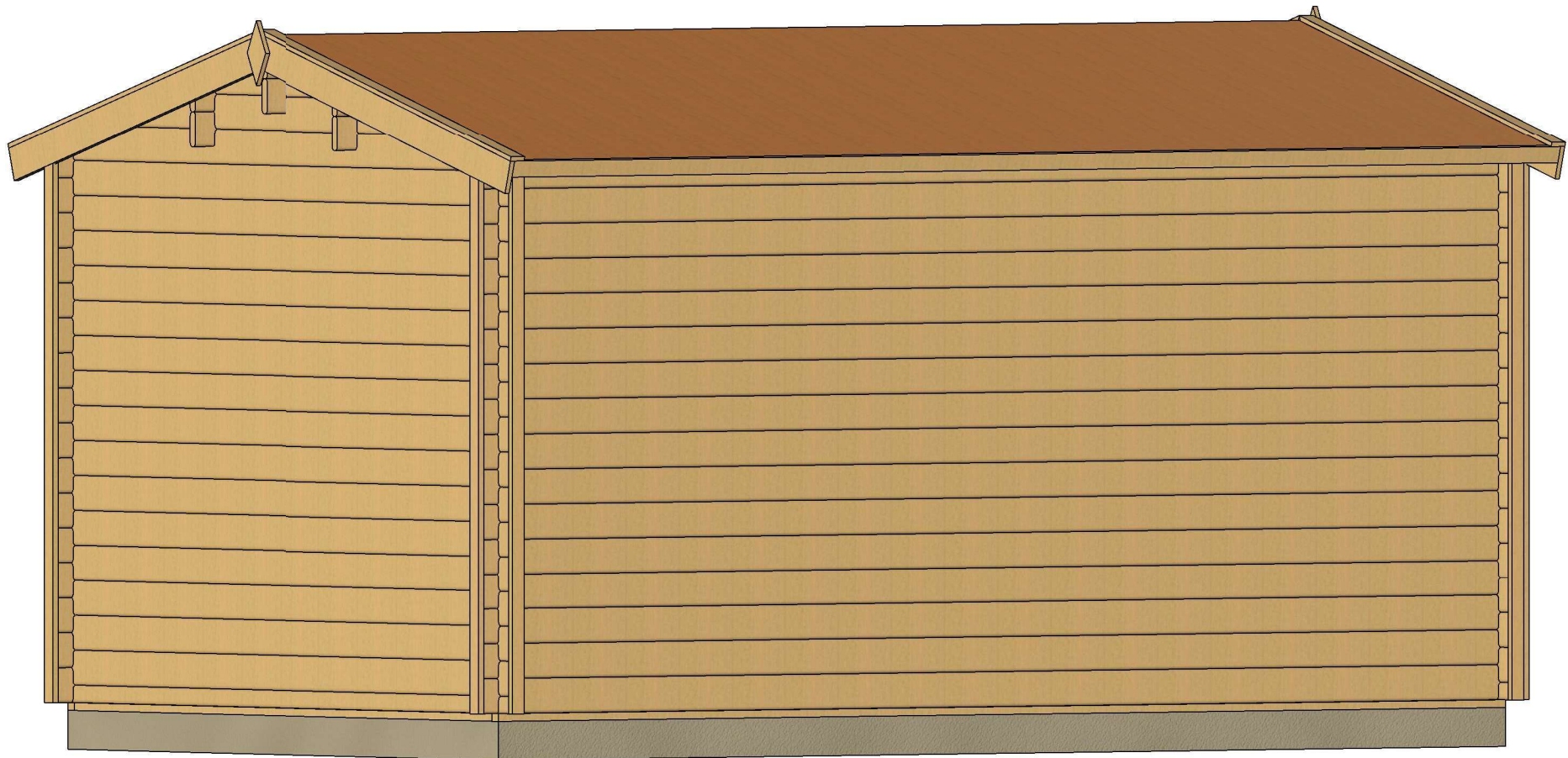

All interior area	13 m2	Profile	34x135mm	Project	34_GS3_3x5 BK23	Scale
All roof area	16.8 m2	All terrace	-	2023-09-04 14:42:12	Drawing name	3D VISUALIZATION 2

PLAN FUNDAMENTU

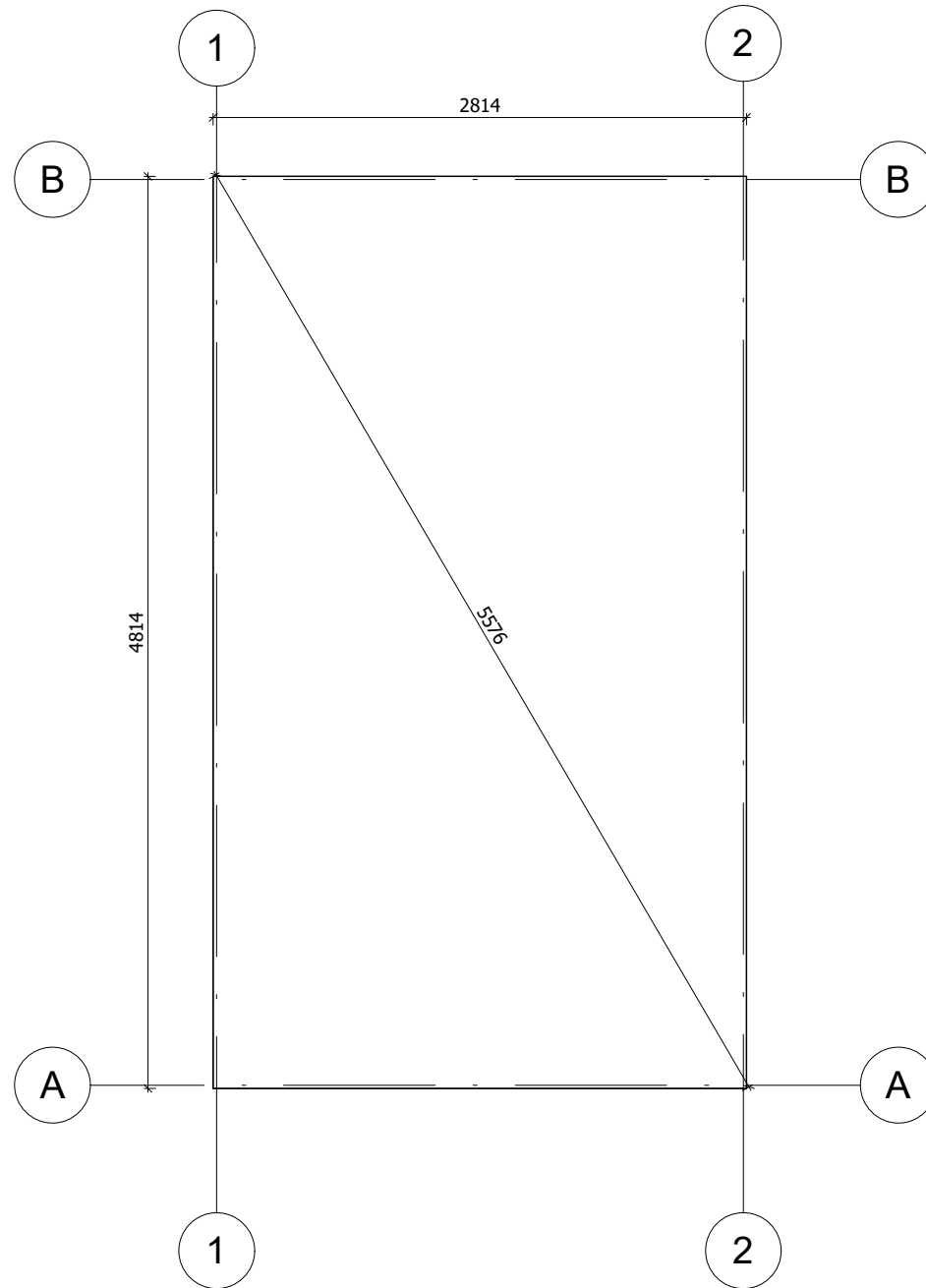

Fundament należy wykonać zgodnie z wymiarami planu, aby zapobiec wszelkim wewnętrznym zaburzeniom w konstrukcji (infiltracja wody, odkształcenie konstrukcji itp.) Nasze projekty muszą być montowane na fundamencie o maksymalnym nachyleniu 10mm na 10m.

All interior area	13 m ²	Profile	34x135mm	Project	34_GS3_3x5 BK23	Scale	
All roof area	16.8 m ²	All terrace	-	2023-09-04 13:26:16	Drawing name	BASE SIZE	1 : 40

RZUT PLANU

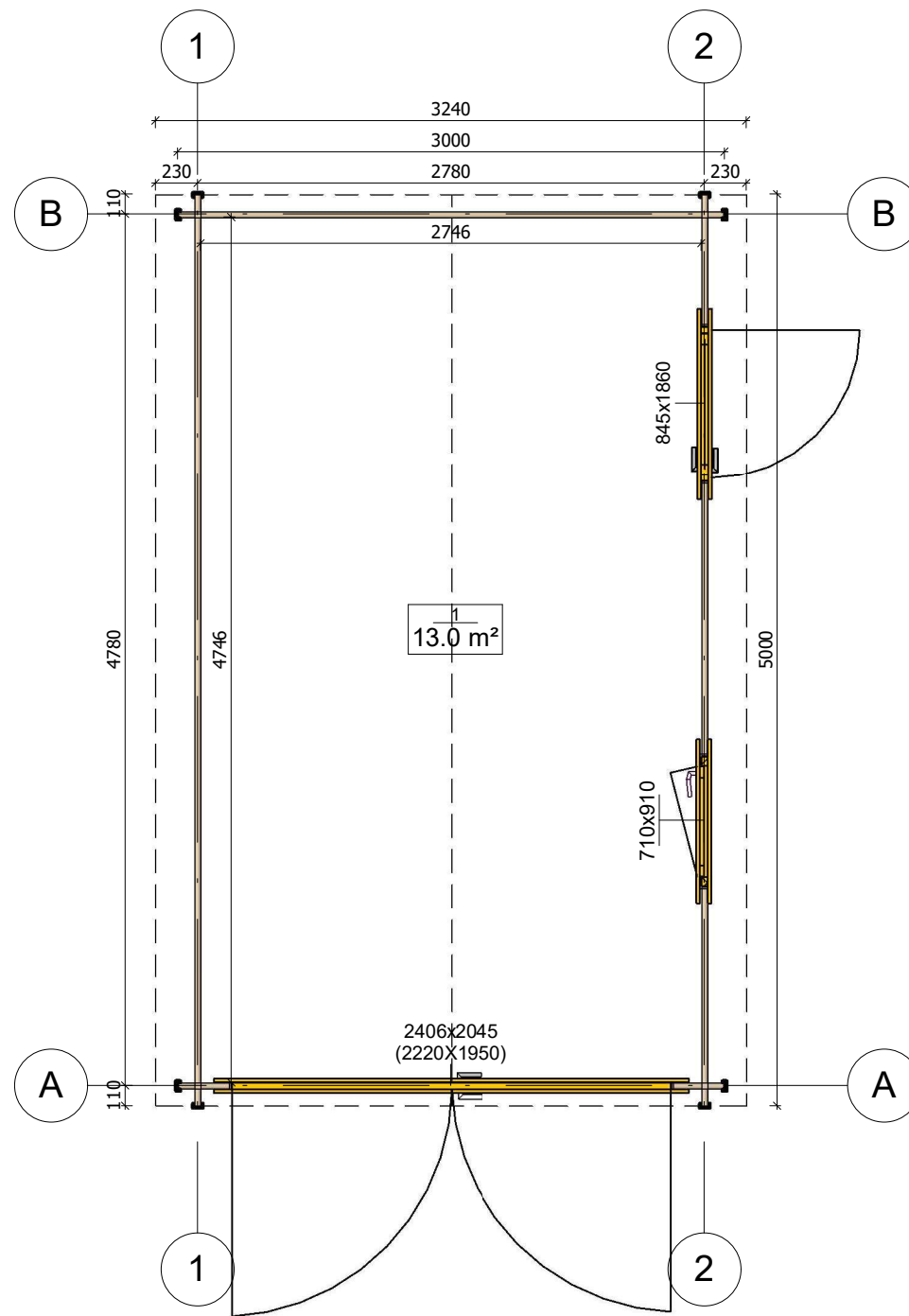

All interior area	13 m2	Profile	34x135mm	Project	34_GS3_3x5 BK23	Scale
All roof area	16.8 m2	All terrace	-	2023-09-04 13.16:43	Drawing name	1 FLOOR PLAN
						1 : 40

PRZEKROJ

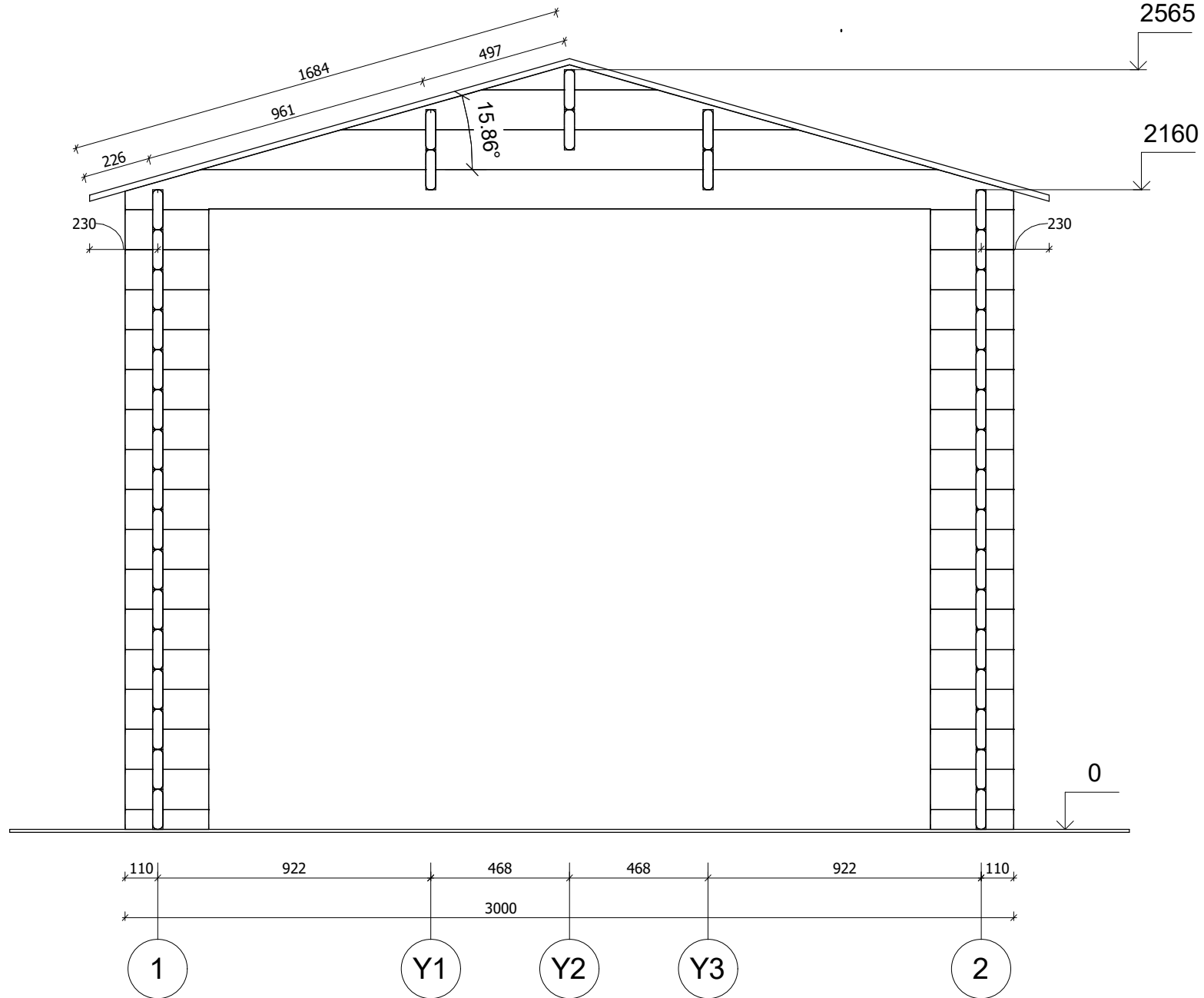

All interior area	13 m ²	Profile	34x135mm	Project	34_GS3_3x5 BK23	Scale
All roof area	16.8 m ²	All terrace	-	2023-09-04 13:27:43	Drawing name	VERTICAL SECTION A-12
						1 : 20

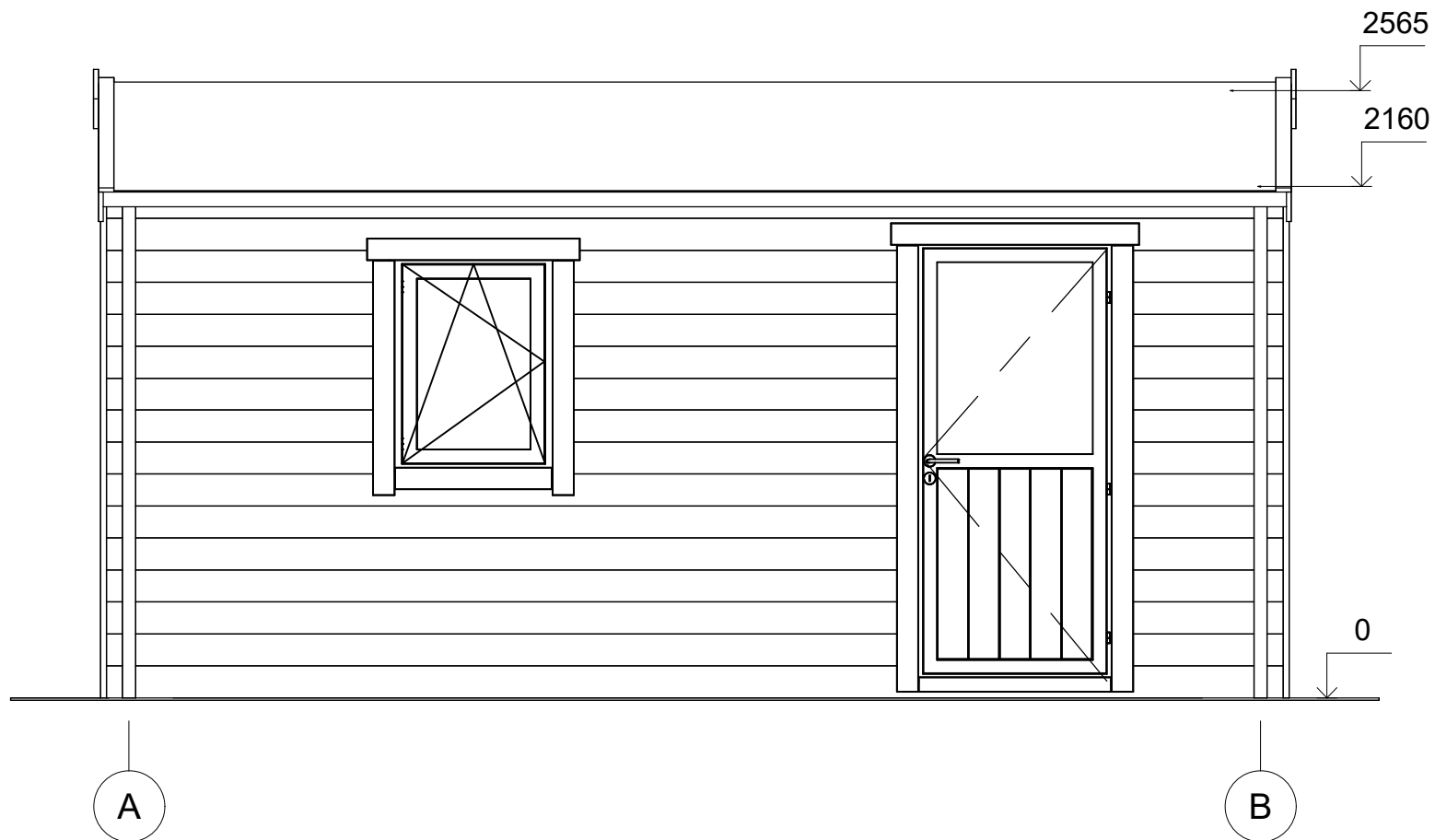

All interior area	13 m ²	Profile	34x135mm	Project	34_GS3_3x5 BK23	Scale
All roof area	16.8 m ²	All terrace	-	2023-09-04 13:21:15	Drawing name	FACADE AB
						1 : 30

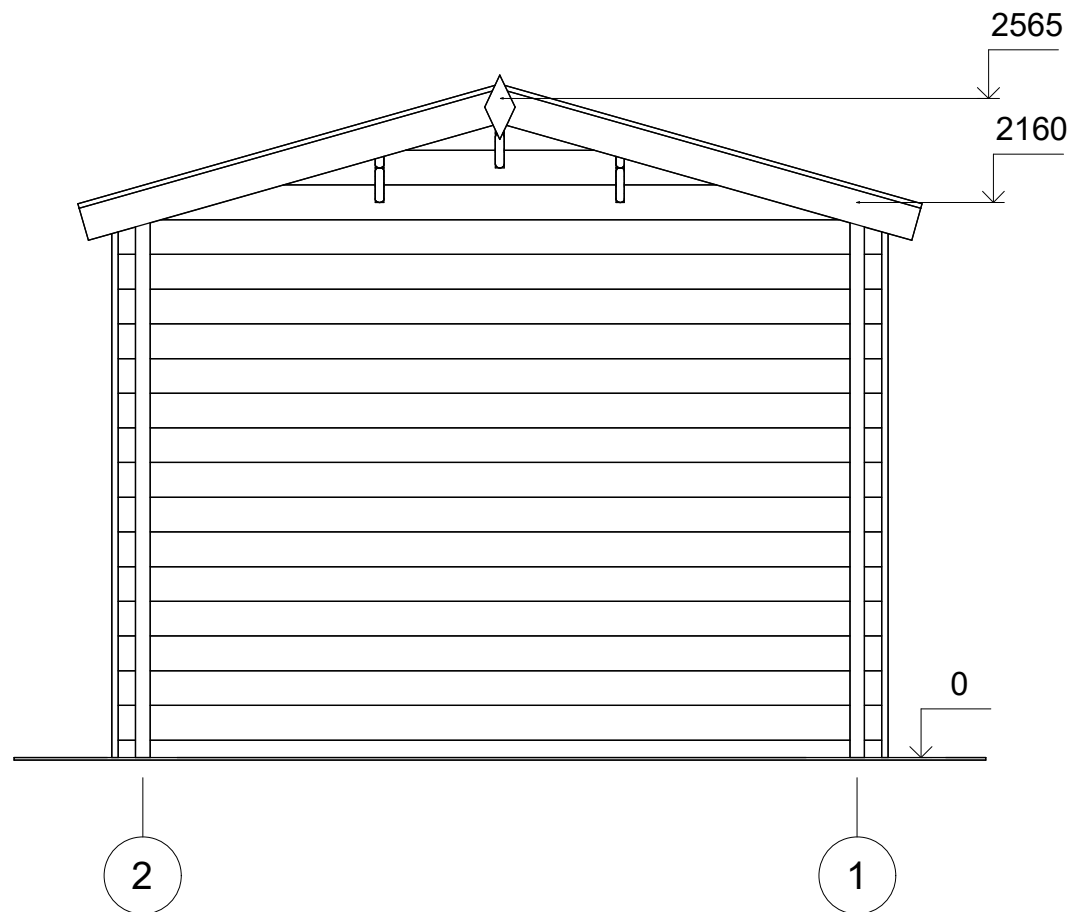

All interior area	13 m2	Profile	34x135mm	Project	34_GS3_3x5 BK23	Scale
All roof area	16.8 m2	All terrace	-	2023-09-04 13:21:15	Drawing name	FACADE 21
						1 : 30

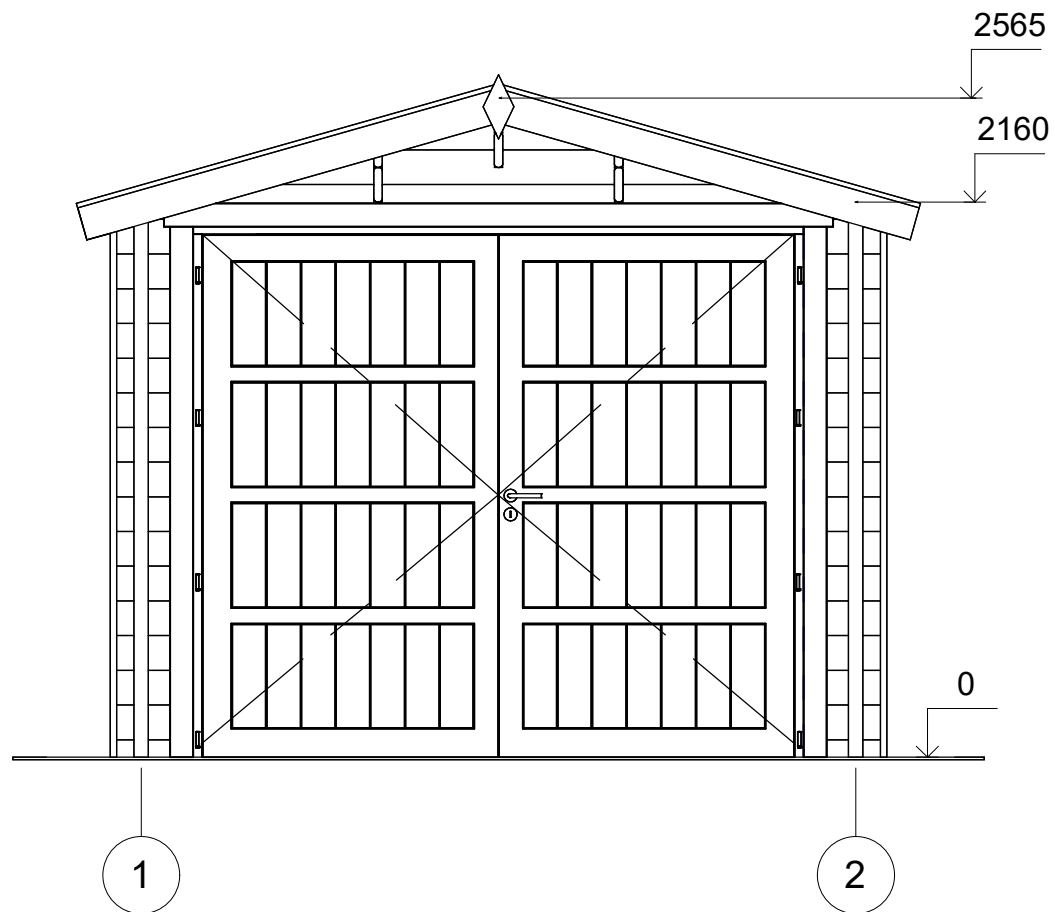

All interior area	13 m2	Profile	34x135mm	Project	34_GS3_3x5 BK23	Scale
All roof area	16.8 m2	All terrace	-	2023-09-04 13:21:15	Drawing name	FACADE 12
						1 : 30

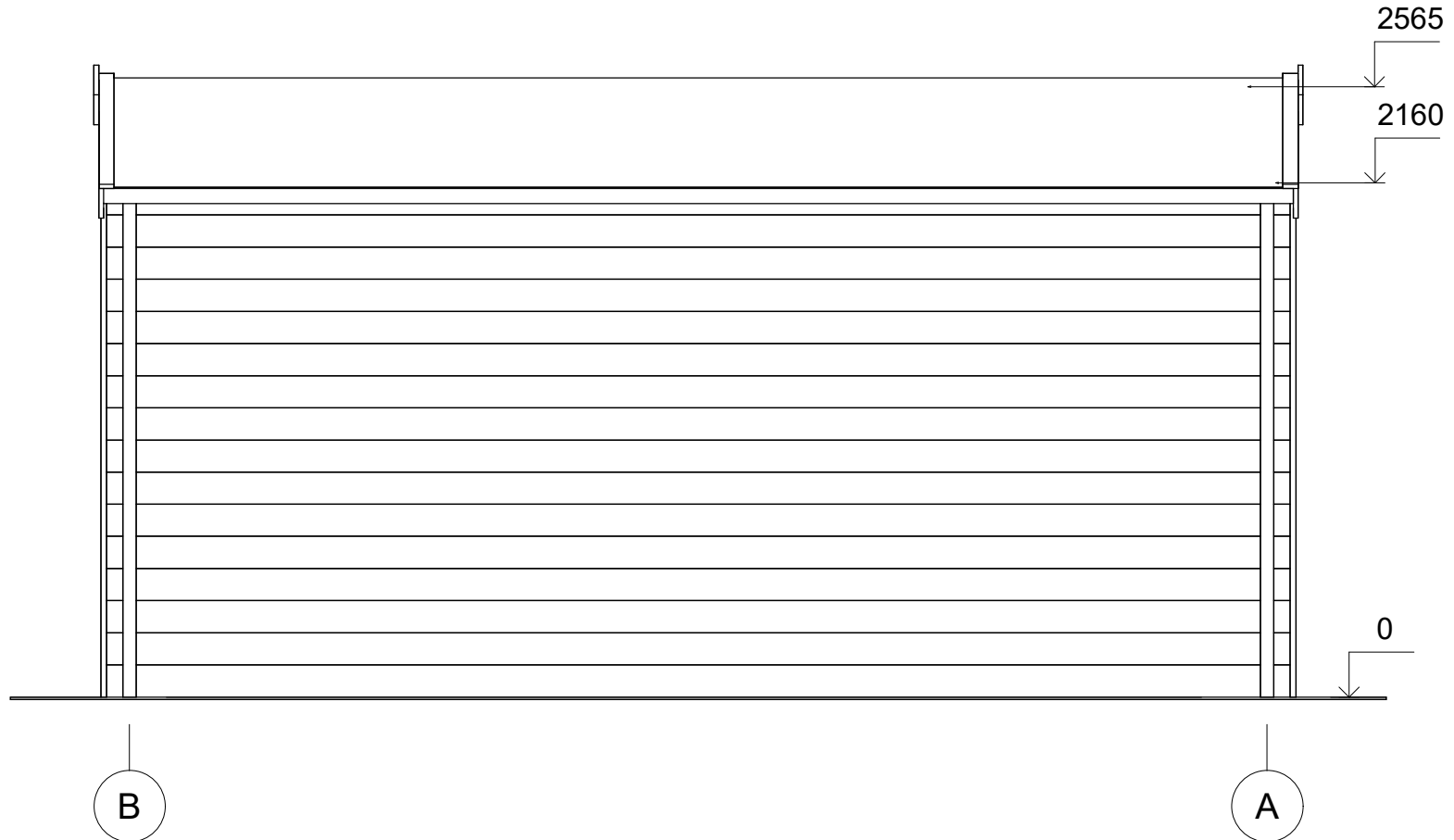

All interior area	13 m2	Profile	34x135mm	Project	34_GS3_3x5 BK23	Scale
All roof area	16.8 m2	All terrace	-	2023-09-04 13:21:15	Drawing name	FACADE BA
						1 : 30