



**Garaż drewniany BARLINEK GS7  
8 x 6 m, 34 mm, Pełny zestaw  
PREMIUM**

Produkt #GS7\_8x6\_34

**31410.00 zł**

35210.00 zł / Zaoszczędzisz : 3800.00 zł

Najniższa cena w ciągu ostatnich 30 dni **35210.00 zł**

Cena obowiązuje przez 15 dni

<https://domkiekoarchitektura.pl/garaz-drewniany-barlinek-gs7>



Opis	WARTOŚĆ
Grubość ścian	34 mm
Wymiary ścian (szerokość x długość)	8 x 6 m
Wysokość ścian	2295 mm
Wysokość do kalenicy	3375 mm
Powierzchnia podłogi	43,9 m <sup>2</sup>
Powierzchnia dachu	52,9 m <sup>2</sup>
Kąt nachylenia dachu	16 ° odpowiada 29 % ; 13 ° odpowiada 23 %
Obliczone obciążenie konstrukcji dachu	150 kg/m <sup>2</sup>
Okna	Szt. / stronę otwarcia sprawdź według rysunków projektu
Drzwi	Szt. / stronę otwarcia sprawdź według rysunków projektu
Bramy garażowe	Szt. / stronę otwarcia sprawdź według rysunków projektu
Zastosowane szkło	Podwójne zespolone
Wypust dachowy	Sprawdź według rysunków projektu
Powierzchnia zewnętrzna ( ściany )	92,2 m <sup>2</sup>
Powierzchnia wewnętrzna (ściany )	107 m <sup>2</sup>
Poziom wilgotności drewna	~ 18 %

#### Wymiary i waga opakowania

H 600 x B 1200 x L 6000 mm = 1040 kg

H 750 x B 1200 x L 6000 mm = 1040 kg

## Zestaw produktu

G

- Hydroizolacja na fundament pod podwaliny
- Podwaliny fundamentów płaskich
- Zestaw profilowanych balików ścian:

Balik 34 mm z podwójnym piórem wpust

- Deska dachowa grubości ok 18 mm z pióro wpustem
- Zestaw elementów wykończeniowych z drewna: deska czołowa dachu, dekoracja dachu, deska czołowa wiezby dachowej oraz listwa przysufitowa
- Papa bitumiczna na pokrycie dachowe w rolkach, przybijana
- Zestaw elementów montażowych
- Próg metalowy do drzwi wejściowych
- Zestaw okien i drzwi z pojedynczą szybą, drzwi wewnętrzne całkowicie drewniane. Stronę otwarcia drzwi i okien prosimy sprawdzić według rysunków projektu
- Uszczelka gumowa dla dodatkowej ochrony okien i drzwi przed deszczem i wiatrem oraz zestaw zamków i klamek
- Drewniane bramy garażowe - prosimy sprawdzić według rysunków projektu

Tel.: +48 856 723 031

Kontakt mailowy: [sklep@domkieoarchitektura.pl](mailto:sklep@domkieoarchitektura.pl)  
[www.domkieoarchitektura.pl](http://www.domkieoarchitektura.pl)



All interior area	43.9 m <sup>2</sup>	Profile	34x135mm	Project	34_GS7_8x6 BK23	Scale
All roof area	52.9 m <sup>2</sup>	All terrace		2023-12-06 13.20.29	Drawing name	3D VISUALIZATION 1

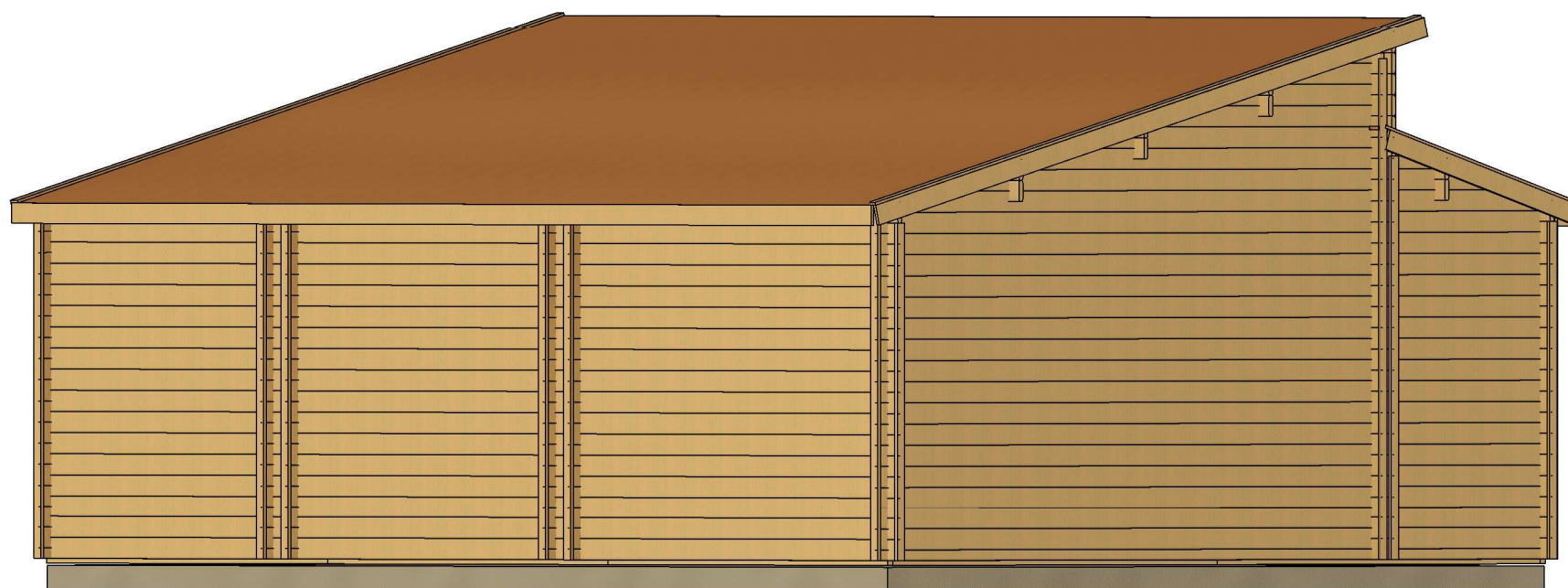

All interior area	43.9 m2	Profile	34x135mm	Project	34_GS7_8x6 BK23	Scale
All roof area	52.9 m2	All terrace		2023-12-06 13.20.30	Drawing name	3D VISUALIZATION 2

# PLAN FUNDAMENTU

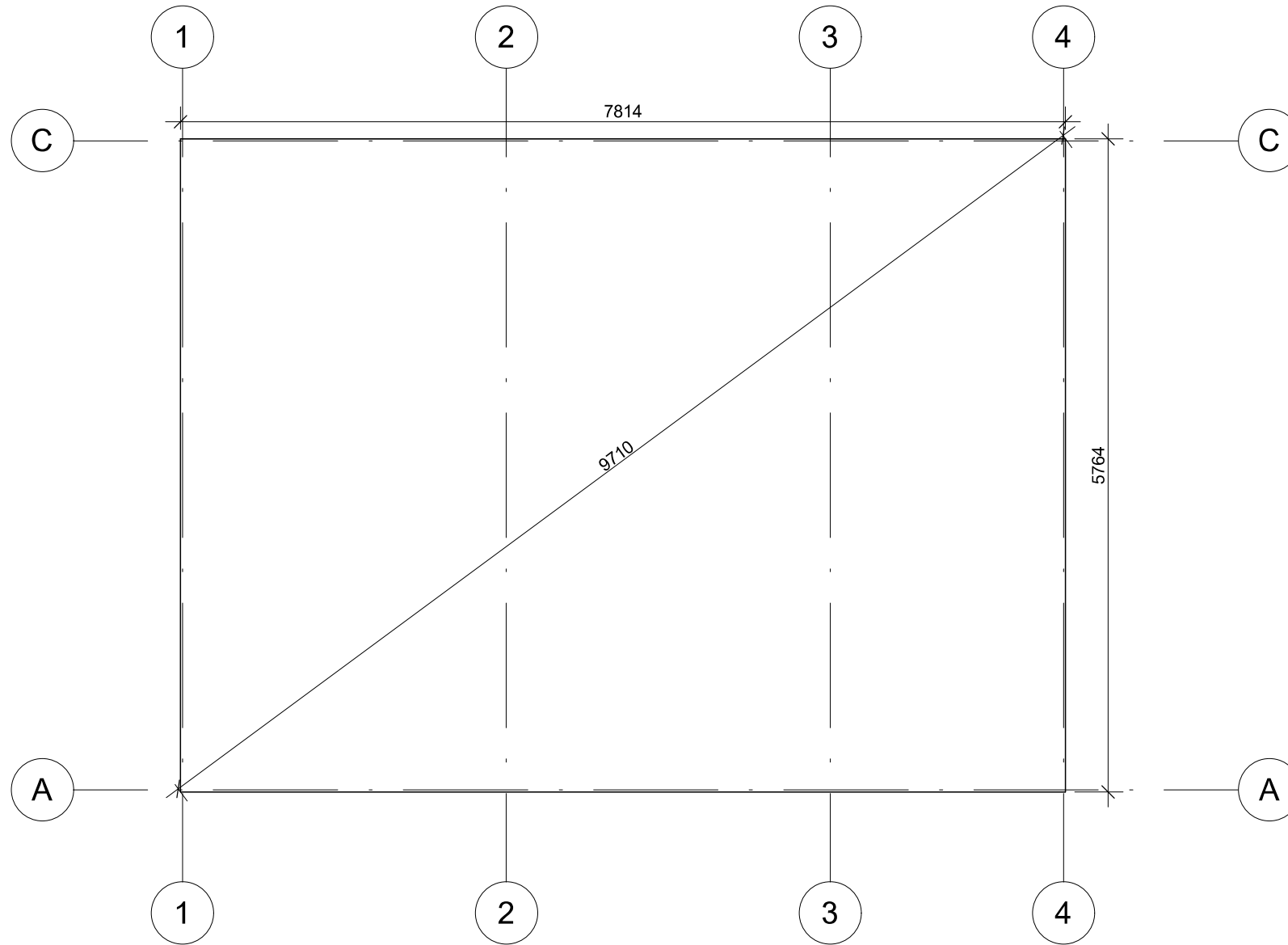

Fundament należy wykonać zgodnie z wymiarami planu, aby zapobiec wszelkim wewnętrznym zaburzeniom w konstrukcji (infiltracja wody, odkształcenie konstrukcji itp.) Nasze projekty muszą być montowane na fundamencie o maksymalnym nachyleniu 10mm na 10m.

All interior area	43.9 m <sup>2</sup>	Profile	34x135mm	Project	34_GS7_8x6 BK23	Scale
All roof area	52.9 m <sup>2</sup>	All terrace		2023-12-06 13.26.26	Drawing name	BASE SIZE
						1 : 55

# RZUT PLANU

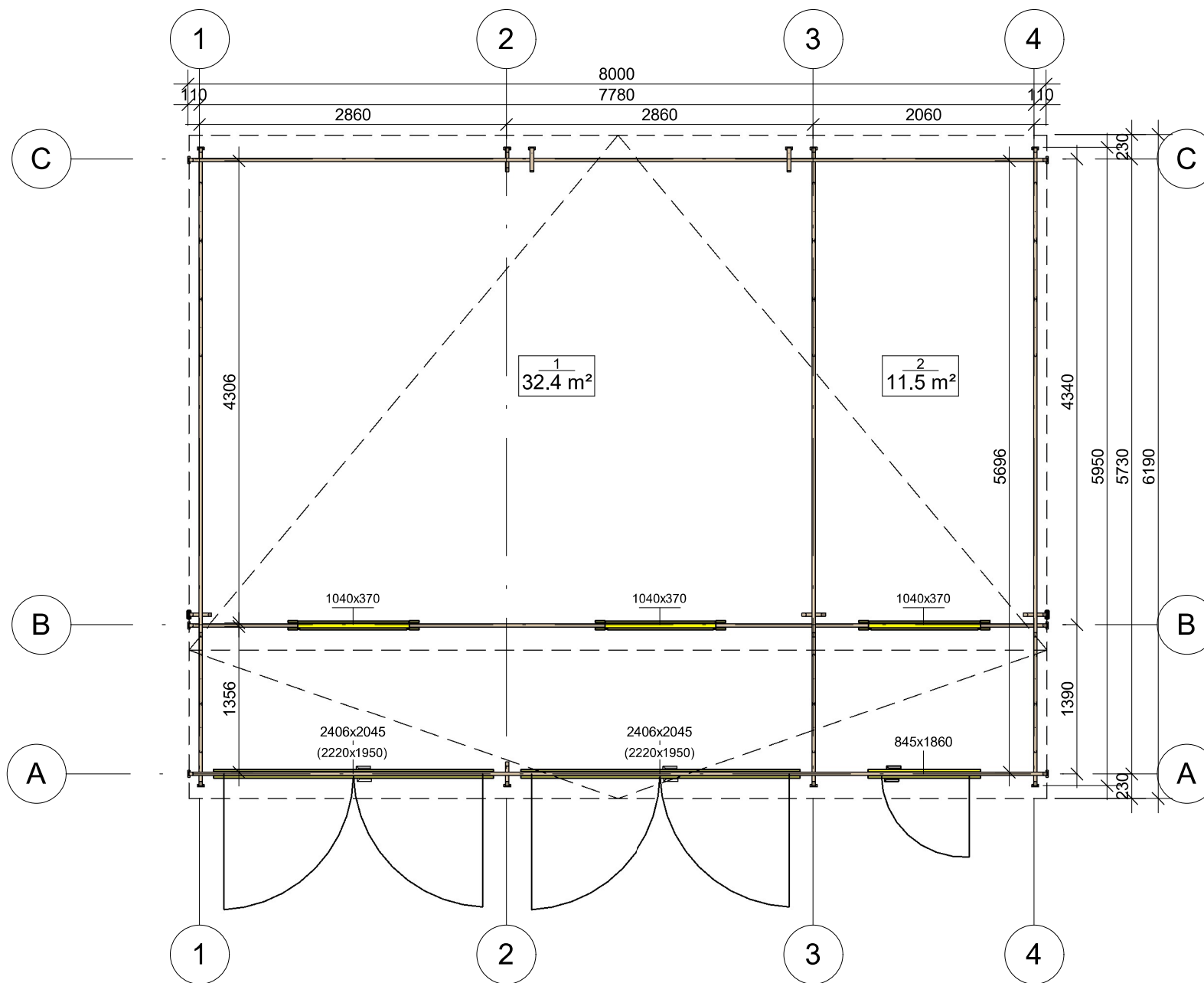

All interior area	43.9 m <sup>2</sup>	Profile	34x135mm	Project	34_GS7_8x6 BK23	Scale
All roof area	52.9 m <sup>2</sup>	All terrace		2023-12-06 13.17.08	Drawing name	1 FLOOR PLAN
						1 : 55

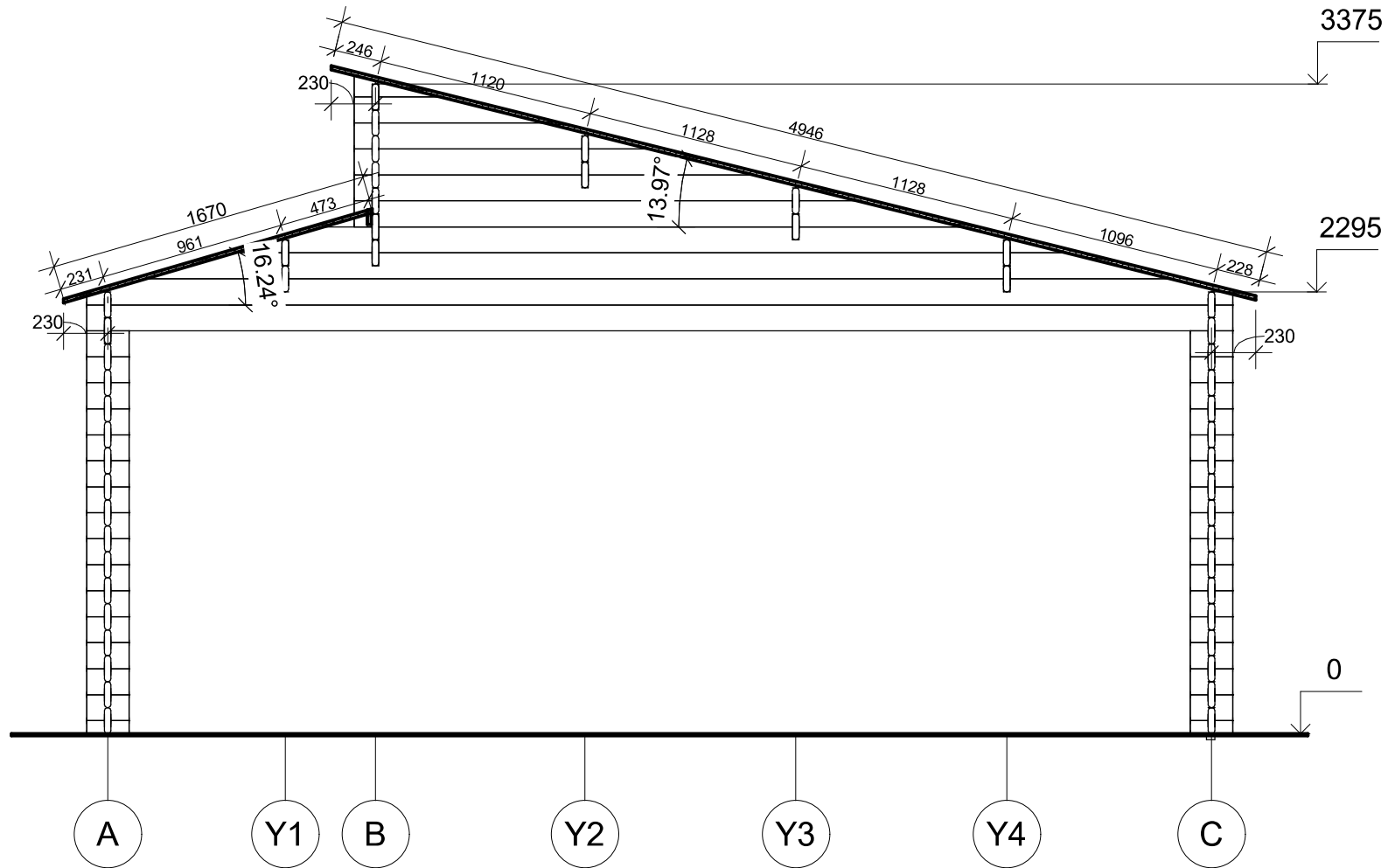

All interior area	43.9 m <sup>2</sup>	Profile	34x135mm	Project	34_GS7_8x6 BK23	Scale
All roof area	52.9 m <sup>2</sup>	All terrace		2023-12-06 15:09:51	Drawing name	VERTICAL SECTION 2-AB
						1 : 35



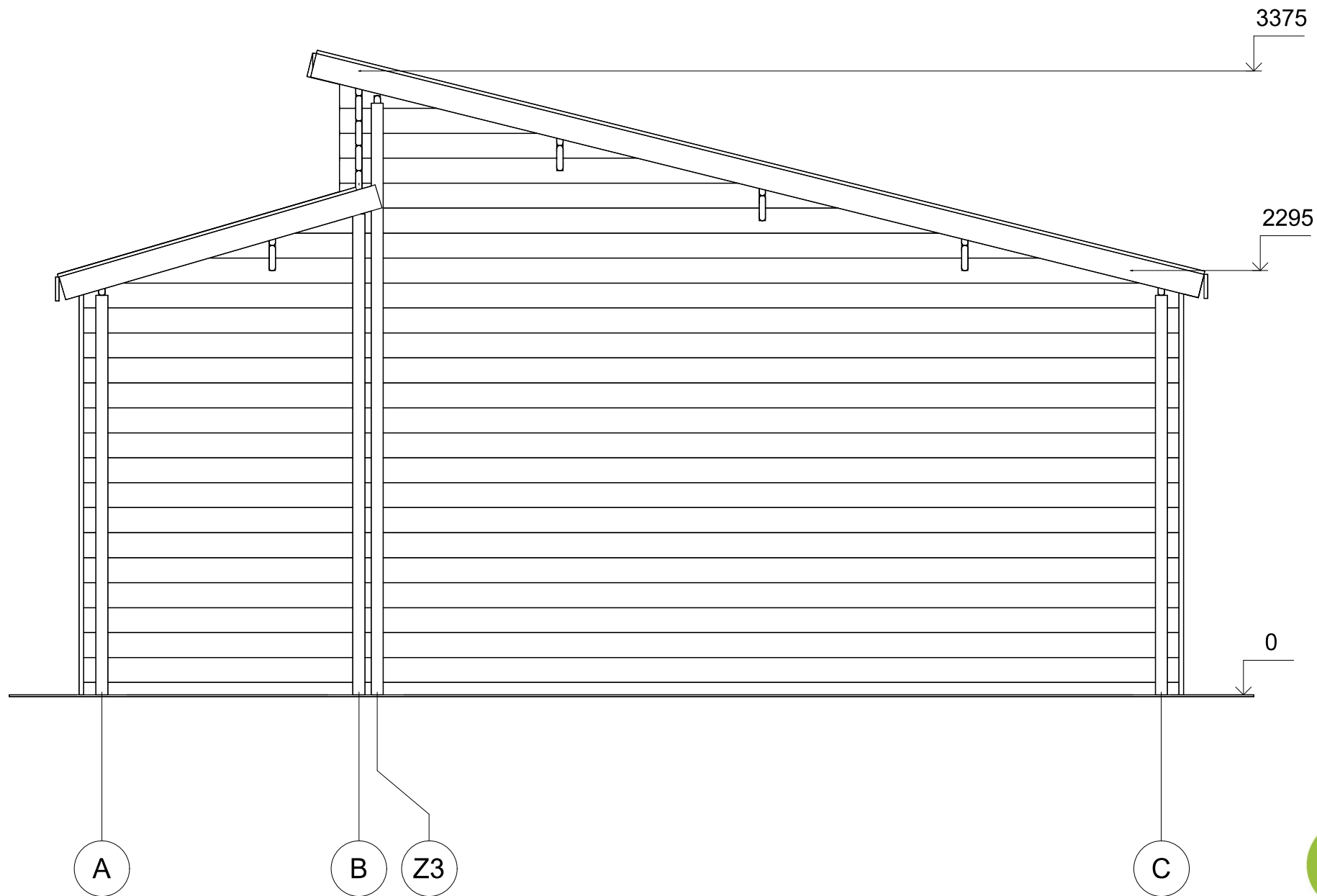

All interior area	43.9 m <sup>2</sup>	Profile	34x135mm	Project	34_GS7_8x6 BK23	Scale
All roof area	52.9 m <sup>2</sup>	All terrace		2023-12-06 14.20.08	Drawing name	FACADE AC
						1 : 30

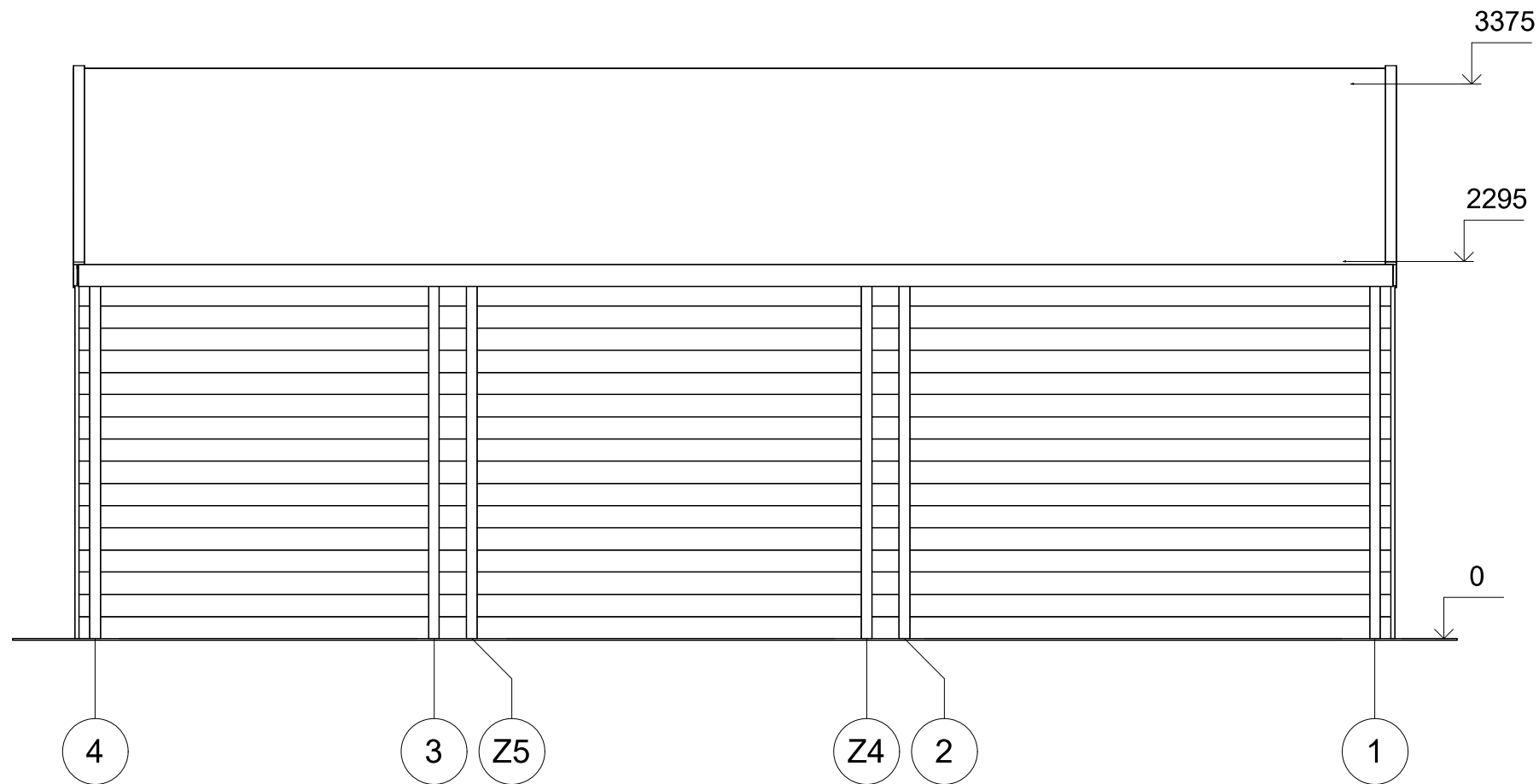

All interior area	43.9 m2	Profile	34x135mm	Project	34_GS7_8x6 BK23	Scale
All roof area	52.9 m2	All terrace		2023-12-06 14:20:08	Drawing name	FACADE 41
						1 : 40

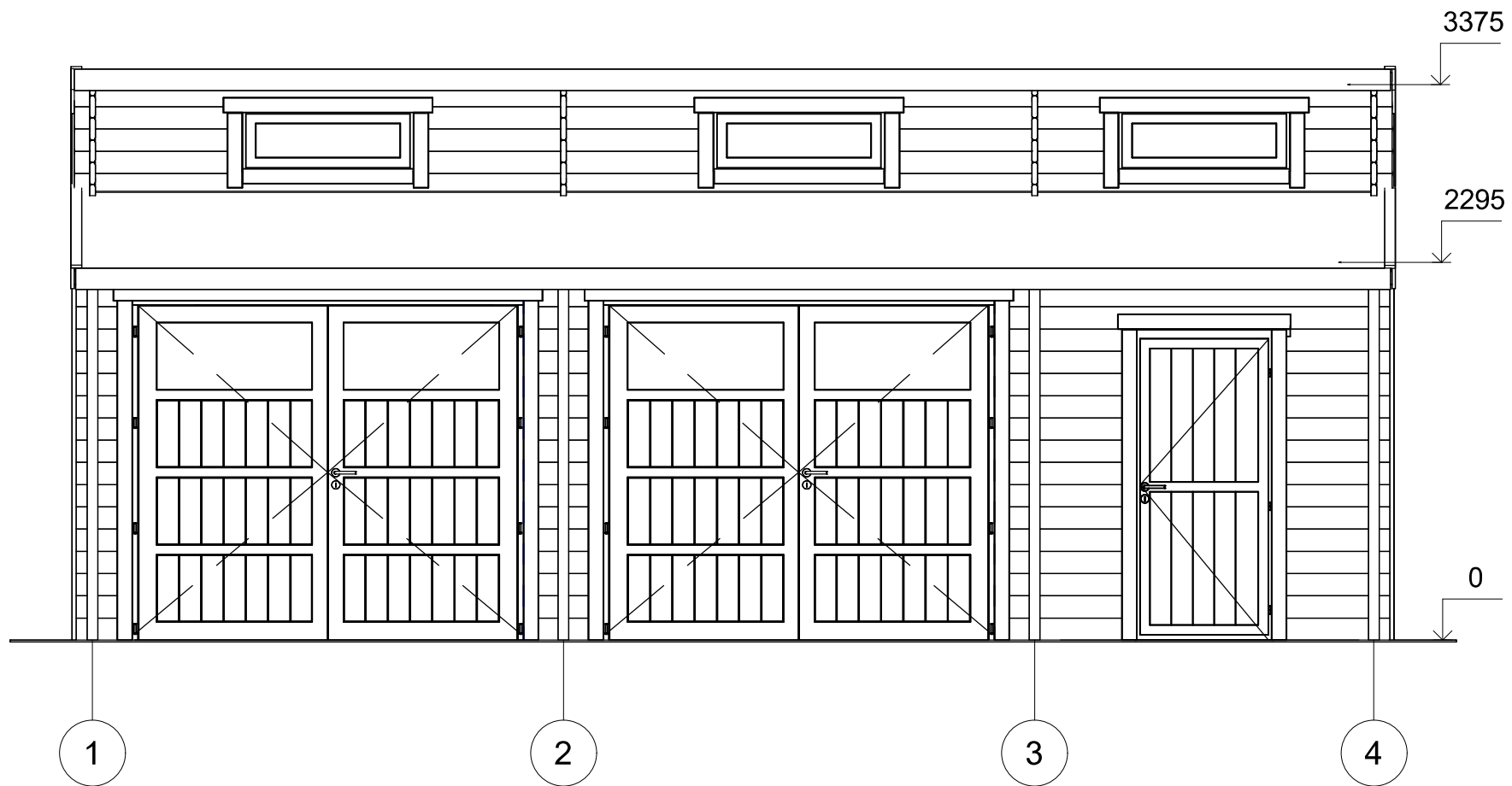

All interior area	43.9 m <sup>2</sup>	Profile	34x135mm	Project	34_GS7_8x6 BK23	Scale
All roof area	52.9 m <sup>2</sup>	All terrace		2023-12-06 14:20:09	Drawing name	FACADE 14
						1 : 40

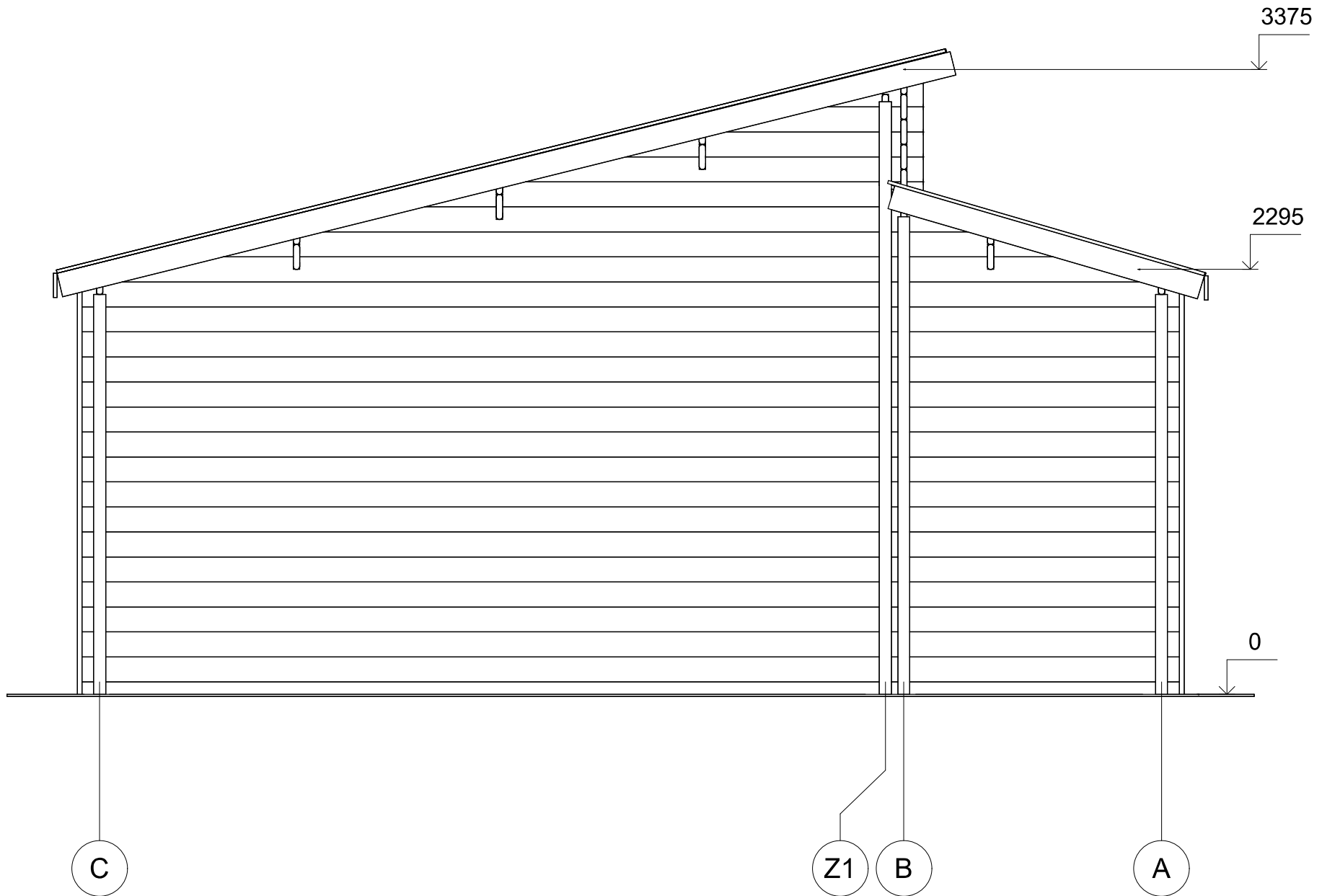

All interior area	43.9 m <sup>2</sup>	Profile	34x135mm	Project	34_GS7_8x6 BK23	Scale
All roof area	52.9 m <sup>2</sup>	All terrace		2023-12-06 14:20.09	Drawing name	FACADE CA
						1 : 30