



**Garaż drewniany FRAMPOL  
GS10  
11,7 x 6 m, 34 mm, Pełny  
zestaw PREMIUM**

Produkt #GS10\_11,7x6\_34

**38010.00 zł**

42450.00 zł / Zaoszczędzisz : 4440.00 zł

Najniższa cena w ciągu ostatnich 30 dni **42450.00 zł**

Cena obowiązuje przez 15 dni

<https://domkiekoarchitektura.pl/garaz-drewniany-frampol-gs10>



Opis	WARTOŚĆ
Grubość ścian	34 mm
Wymiary ścian (szerokość x długość)	11,7 x 6 m
Wysokość ścian	2228 mm
Wysokość do kalenicy	2498 mm
Powierzchnia podłogi	16,4 m <sup>2</sup>
Powierzchnia dachu	72,6 m <sup>2</sup>
Kąt nachylenia dachu	3 ° odpowiada 6 %
Obliczone obciążenie konstrukcji dachu	150 kg/m <sup>2</sup>
Okna	Szt. / stronę otwarcia sprawdź według rysunków projektu
Drzwi	Szt. / stronę otwarcia sprawdź według rysunków projektu
Bramy garażowe	Szt. / stronę otwarcia sprawdź według rysunków projektu
Zastosowane szkło	Podwójne zespolone
Wypust dachowy	Sprawdź według rysunków projektu
Powierzchnia zewnętrzna ( ściany )	93,7 m <sup>2</sup>
Powierzchnia wewnętrzna (ściany )	58,6 m <sup>2</sup>
Poziom wilgotności drewna	~ 18 %

#### Wymiary i waga opakowania

H 740 x B 1200 x L 6000 mm = 980 kg

H 660 x B 1200 x L 6000 mm = 980 kg

H 740 x B 1200 x L 3200 mm = 920 kg

## Zestaw produktu

G

- Hydroizolacja na fundament pod podwaliny
- Podwaliny fundamentow płaskich
- Zestaw profilowanych balików ścian:

Balik 34 mm z podwójnym piórem wpust

- Deska dachowa grubości ok 18 mm z pióro wpustem
- Zestaw elementów wykończeniowych z drewna: deska czołowa dachu, dekoracja dachu, deska czołowa wiezby dachowej oraz listwa przysufitowa
- Papa bitumiczna na pokrycie dachowe w rolkach, przybijana
- Zestaw elementów montażowych
- Próg metalowy do drzwi wejściowych
- Zestaw okien i drzwi z pojedynczą szybą, drzwi wewnętrzne całkowicie drewniane. Stronę otwarcia drzwi i okien prosimy sprawdzić według rysunków projektu
- Uszczelka gumowa dla dodatkowej ochrony okien i drzwi przed deszczem i wiatrem oraz zestaw zamków i klamek
- Drewniane bramy garażowe - prosimy sprawdzić według rysunków projektu

Tel.: +48 856 723 031

Kontakt mailowy: [sklep@domyekoarchitektura.pl](mailto:sklep@domyekoarchitektura.pl)  
[www.domkiekoarchitektura.pl](http://www.domkiekoarchitektura.pl)

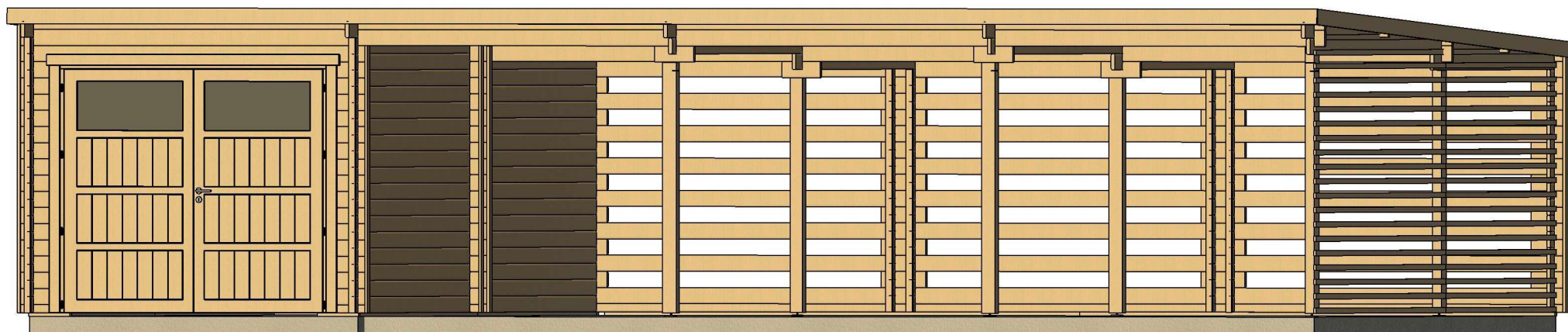

All interior area	16.4 m <sup>2</sup>	Profile	34x135mm	Project	34_GS10_11.7x6 BK23	Scale
All roof area	72.6 m <sup>2</sup>	All terrace		2023-10-27 11:38:33	Drawing name	3D VISUALIZATION 1

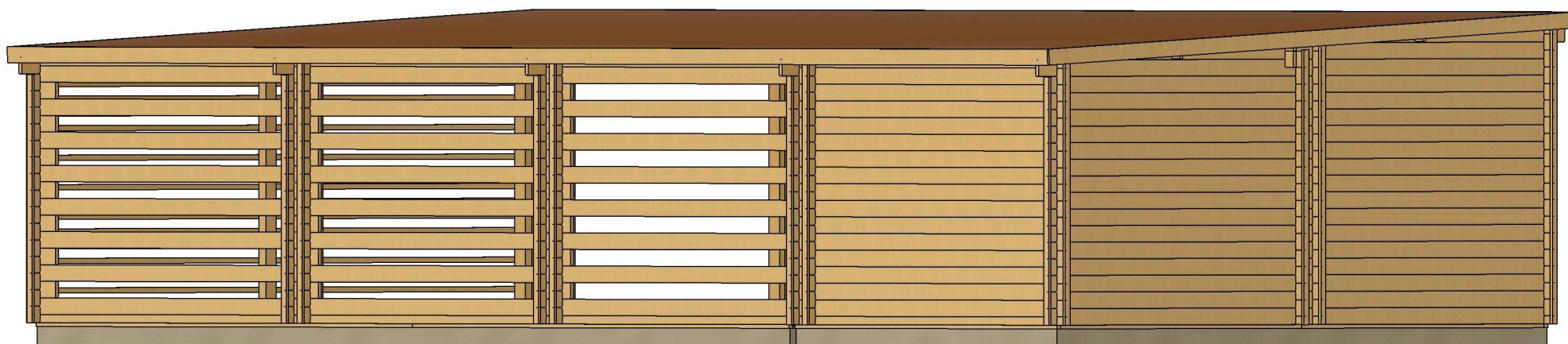

All interior area	16.4 m2	Profile	34x135mm	Project	34_GS10_11.7x6 BK23	Scale
All roof area	72.6 m2	All terrace		2023-10-27 11:38:34	Drawing name	3D VISUALIZATION 2

# PLAN FUNDAMENTU

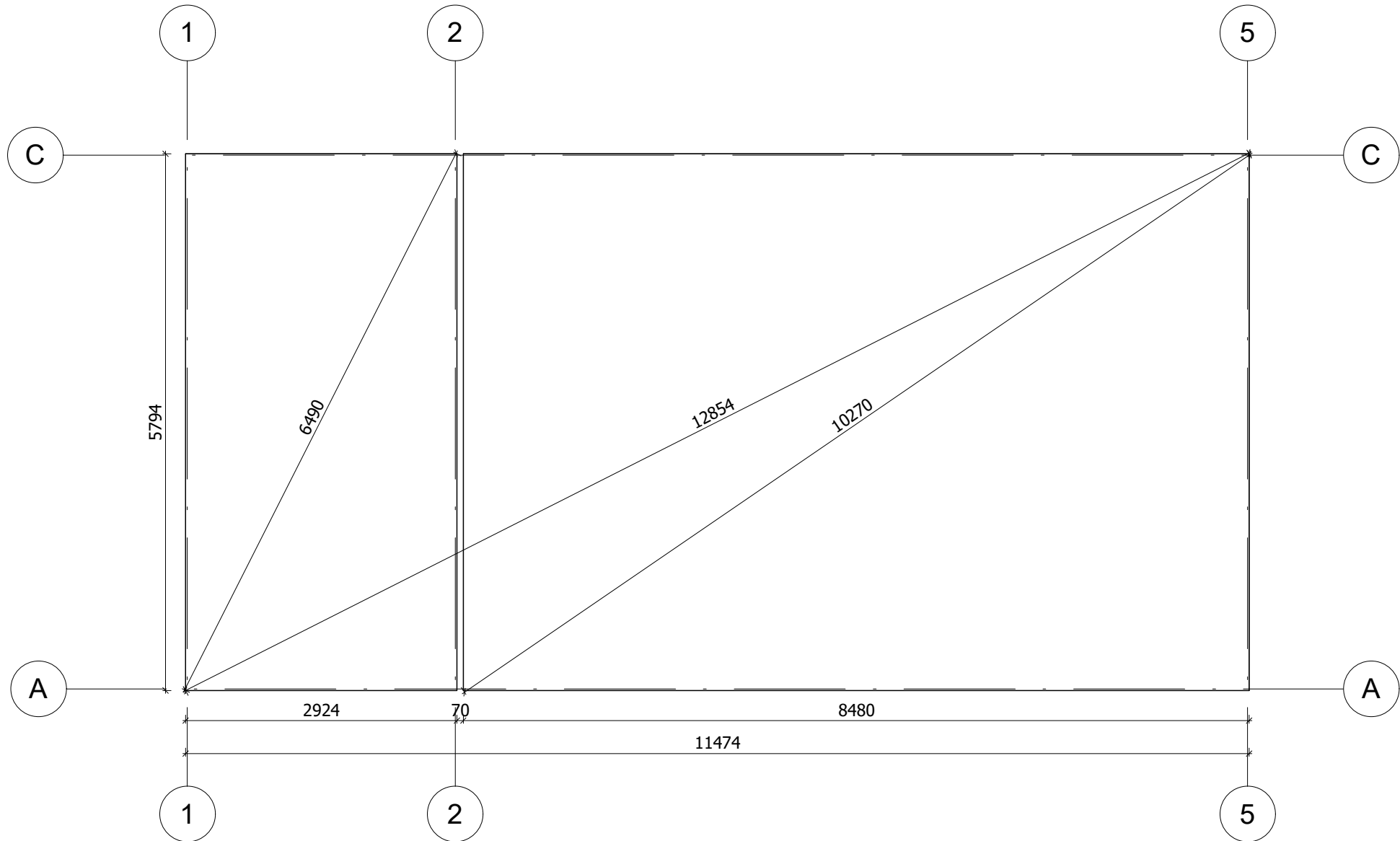

Fundament należy wykonać zgodnie z wymiarami planu, aby zapobiec wszelkim wewnętrznym zaburzeniom w konstrukcji (infiltracja wody, odkształcenie konstrukcji itp.) Nasze projekty muszą być montowane na fundamentach o maksymalnym nachyleniu 10mm na 10m.

All interior area	16.4 m <sup>2</sup>	Profile	34x135mm	Project	34_GS10_11.7x6 BK23	Scale
All roof area	72.6 m <sup>2</sup>	All terrace		2023-10-27 17:17:54	Drawing name	BASE SIZE
						1 : 60

# RZUT PLANU

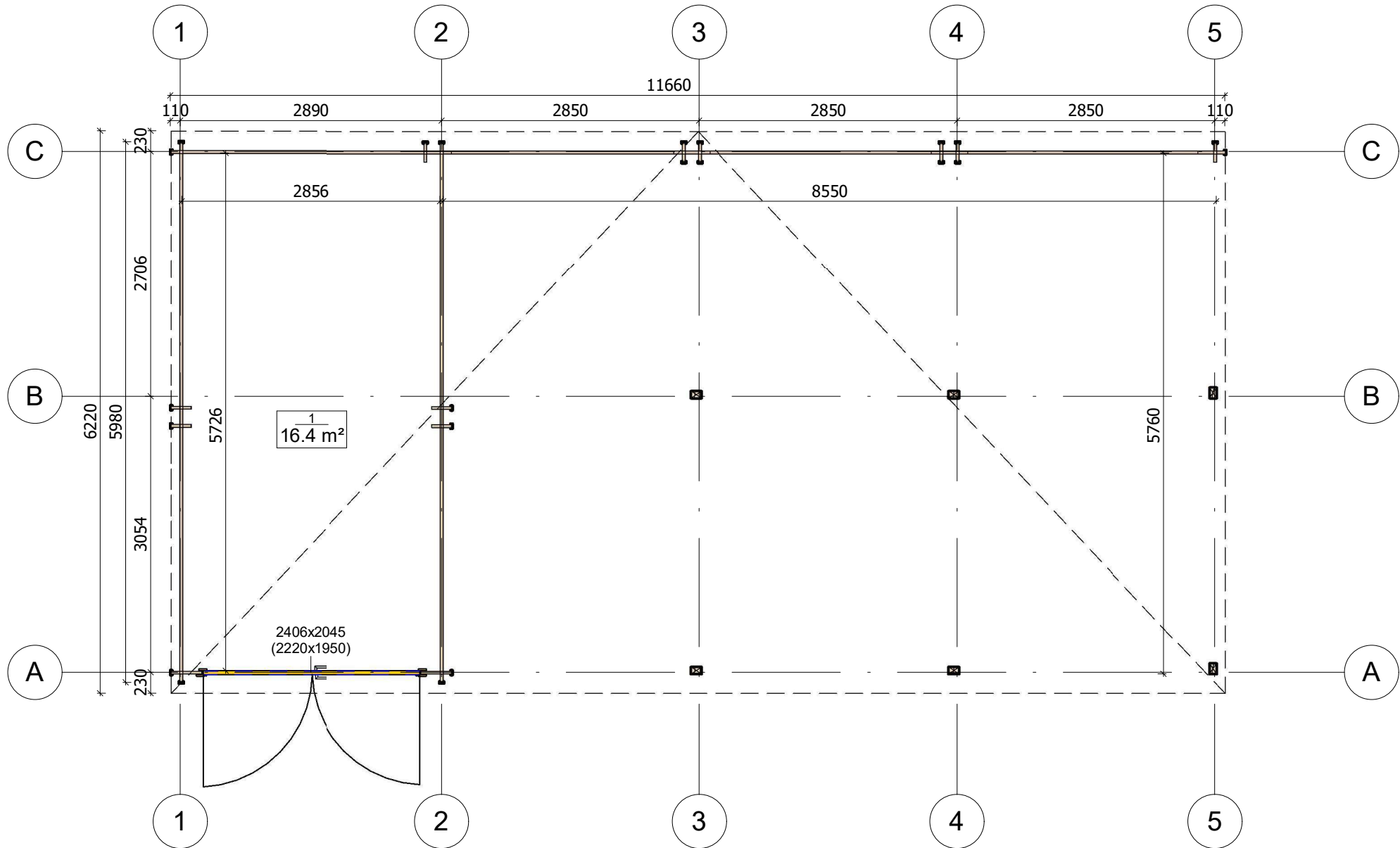

All interior area	16.4 m <sup>2</sup>	Profile	34x135mm	Project	34_GS10_11.7x6 BK23	Scale
All roof area	72.6 m <sup>2</sup>	All terrace		2023-10-27 11:30:21	Drawing name	1 FLOOR PLAN
						1 : 60

# PRZEKROJ

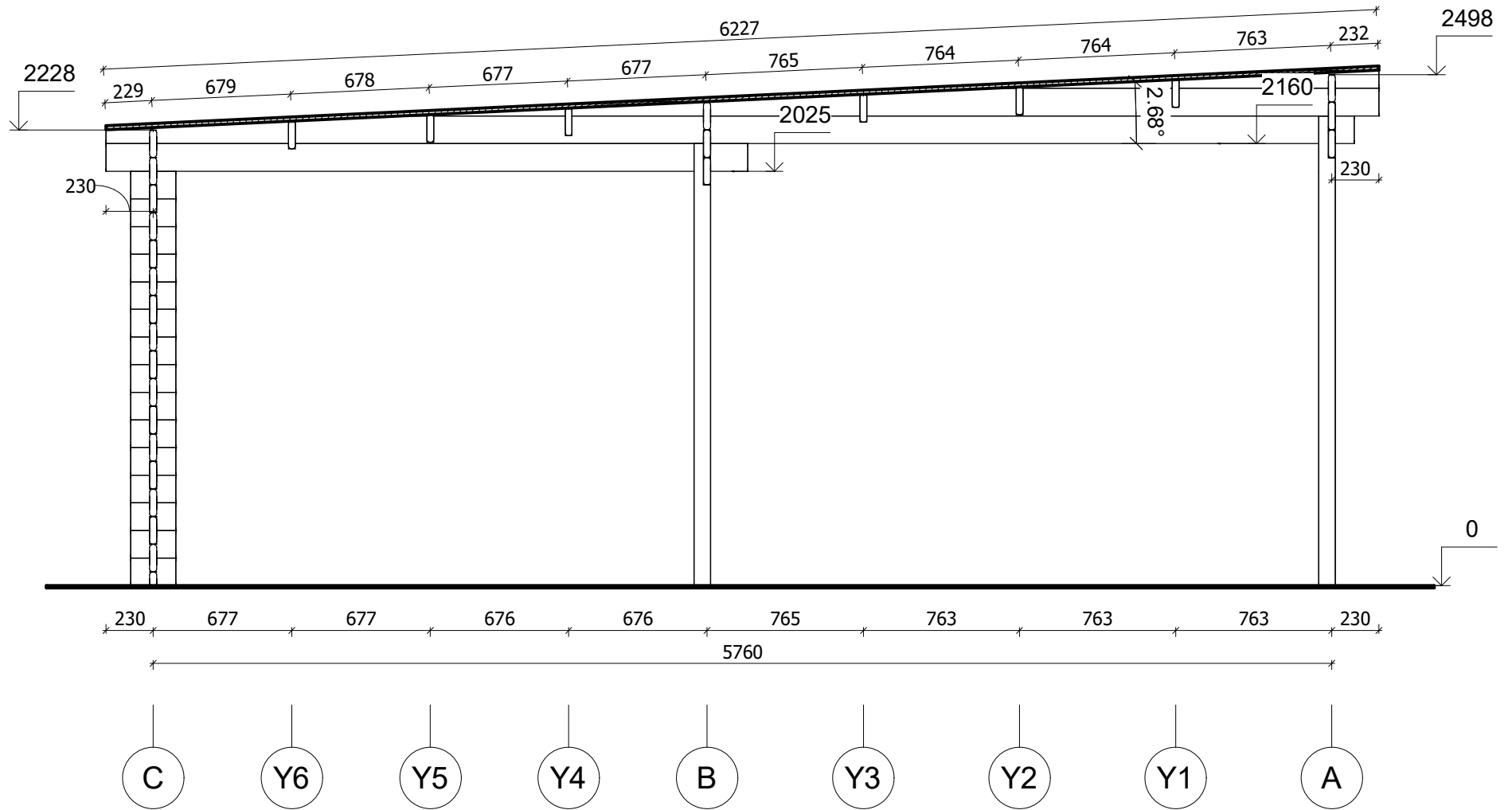

All interior area	16.4 m <sup>2</sup>	Profile	34x135mm	Project	34_GS10_11.7x6 BK23	Scale
All roof area	72.6 m <sup>2</sup>	All terrace		2023-10-27 14:48:32	Drawing name	VERTICAL SECTION 3-CA
						1 : 30



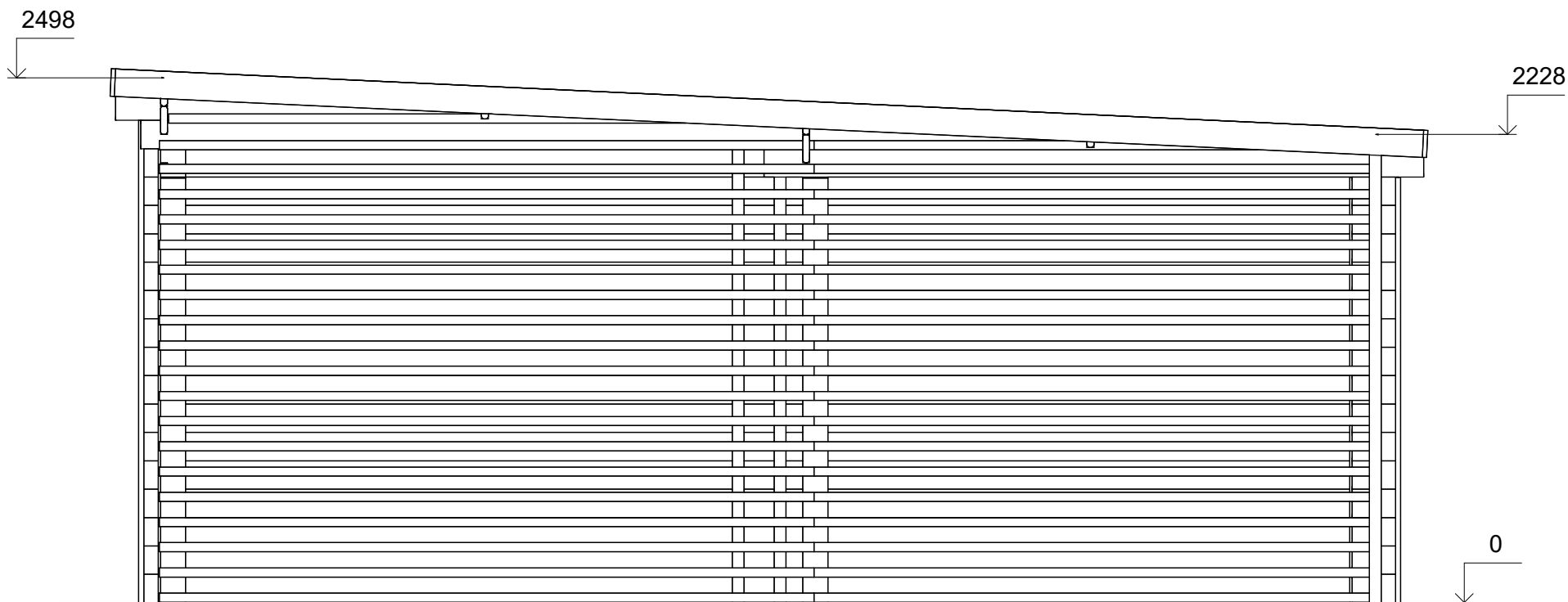

A

C



All interior area	16.4 m2	Profile	34x135mm	Project	34_GS10_11.7x6 BK23	Scale
All roof area	72.6 m2	All terrace		2023-10-27 14.34.56	Drawing name	FACADE AC
						1 : 30

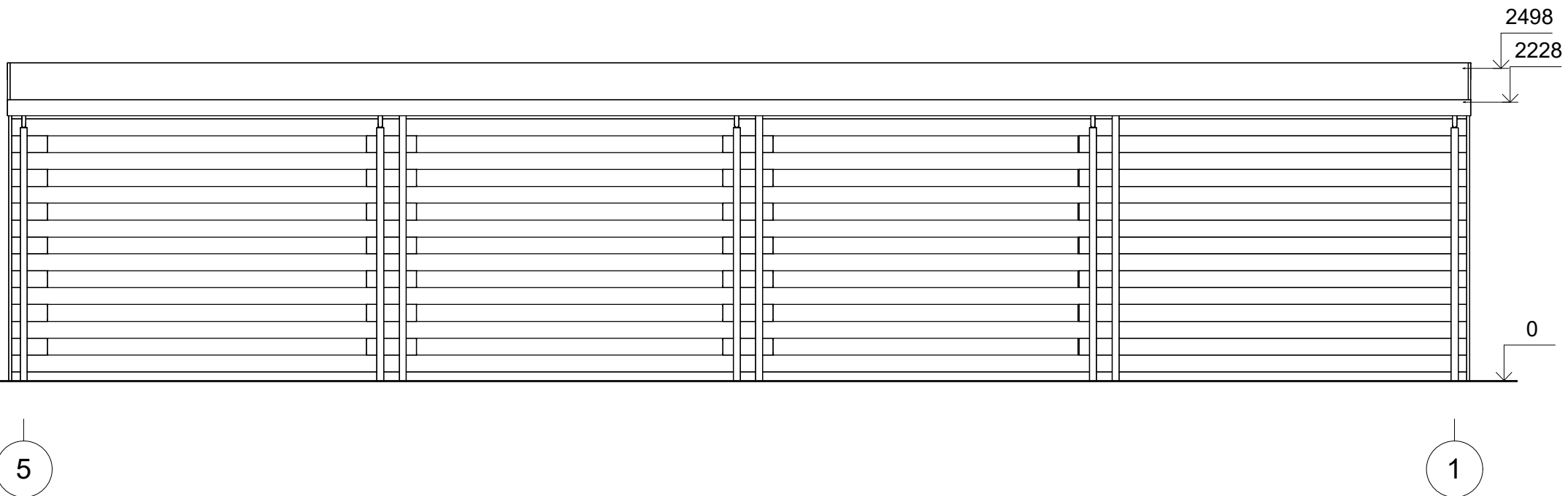

All interior area	16.4 m2	Profile	34x135mm	Project	34_GS10_11.7x6 BK23	Scale
All roof area	72.6 m2	All terrace		2023-10-27 14:34:57	Drawing name	FACADE 51
						1 : 45

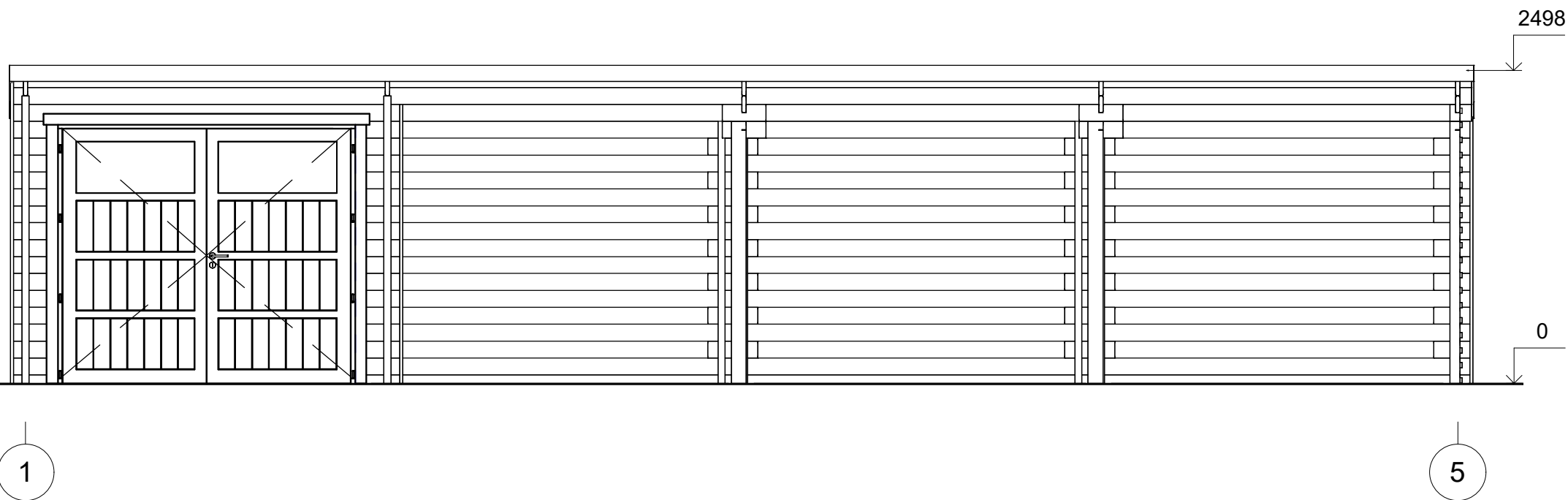

All interior area	16.4 m2	Profile	34x135mm	Project	34_GS10_11.7x6 BK23	Scale
All roof area	72.6 m2	All terrace		2023-10-27 14:34:57	Drawing name	FACADE 15
						1 : 45

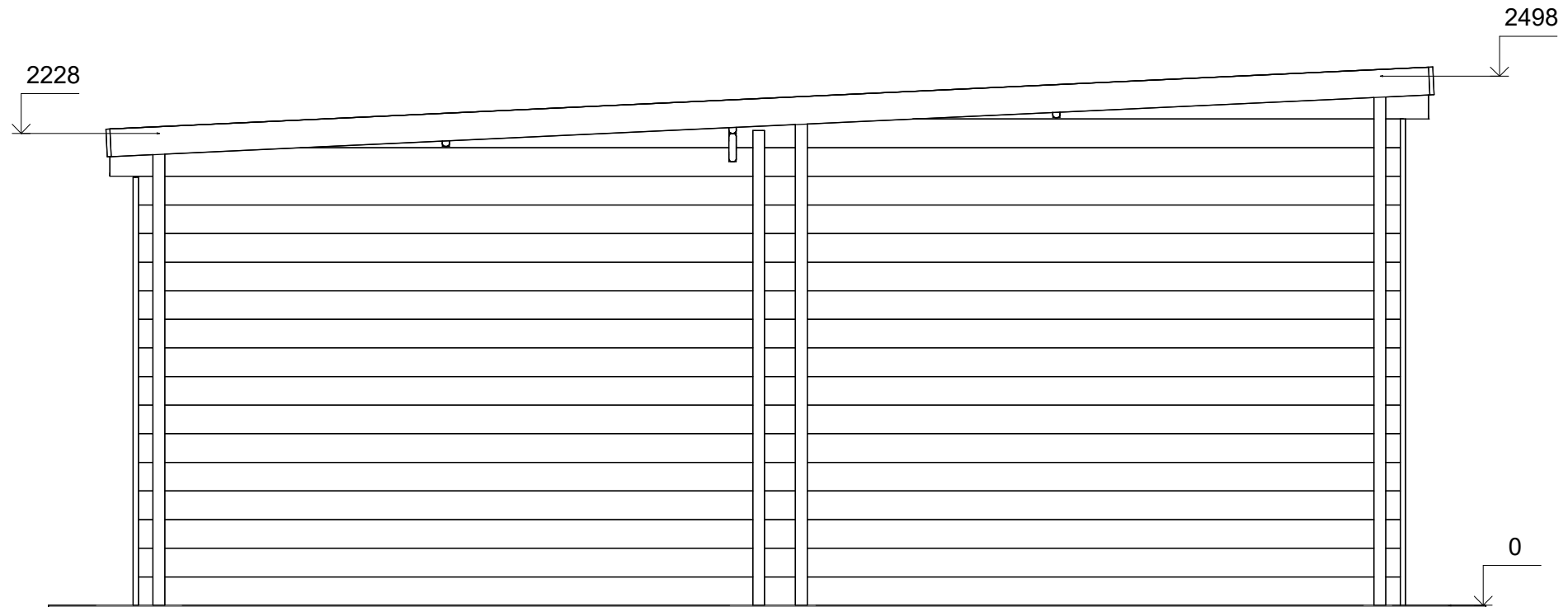

C

A



All interior area	16.4 m <sup>2</sup>	Profile	34x135mm	Project	34_GS10_11.7x6 BK23	Scale
All roof area	72.6 m <sup>2</sup>	All terrace		2023-10-27 14:34:57	Drawing name	FACADE CA
						1 : 30