



**Dom całoroczny BEKA V4\_A2  
11,6x6,9 m, 178 mm z izolacją -  
Dom rekreacji indywidualnej,  
Pełny zestaw PREMIUM PLUS  
system ociepleń + stolarka  
drewniana 2 szybowe +  
elewacja gont bitumyczny**

Produkt #V4\_A2\_PLUS\_11,6x6,9\_S100

**219990.00 zł**

225040.00 zł / Zaoszczędzisz : 5050.00 zł

Najniższa cena w ciągu ostatnich 30 dni **225040.00 zł**

Cena obowiązuje przez 15 dni

<https://domkiekoarchitektura.pl/dom-caloroczny-beka-v4-a2>



Opis	WARTOŚĆ
Grubość ścian	178 mm
Wymiary ścian (szerokość x długość)	11,6 x 6,9 m
Wysokość ścian	3000 mm
Wysokość do kalenicy	5091 mm
Powierzchnia podłogi	92,5 m <sup>2</sup>
Powierzchnia dachu	93,3 m <sup>2</sup>
Kąt nachylenia dachu	30 ° odpowiada 58%
Obliczone obciążenie konstrukcji dachu	250 kg/m <sup>2</sup>
Okna	Szt. / stronę otwarcia sprawdź według rysunków projektu
Drzwi	Szt. / stronę otwarcia sprawdź według rysunków projektu
Zastosowane szkło	Podwójne zespolone
Wypust dachowy	Sprawdź według rysunków projektu
Powierzchnia zewnętrzna ( ściany )	115 m <sup>2</sup>
Powierzchnia wewnętrzna (ściany )	225 m <sup>2</sup>
Poziom wilgotności drewna	~ 18 %

#### Wymiary i waga opakowania

H 1160 x B 1200 x L 5000 mm = 1300 kg

H 1160 x B 1200 x L 5000 mm = 1300 kg

H 1160 x B 1200 x L 5000 mm = 1300 kg

H 1160 x B 1200 x L 5000 mm = 1300 kg

H 1160 x B 1200 x L 5000 mm = 1300 kg

## PREMIUM PLUS\_S100\_A2\_T

- Hydroizolacja na fundament pod podwaliny. Impregnowane podwaliny (belki) fundamentów płaskich
- Podłoga: zestaw izolacji 100 mm płyty termoizolacyjne XPS + płyty OSB + deski podłogowe z litego drewna od 14 mm z pióro wpustem, niemalowane ;
- Grubość ściany: 178 mm. Ściany elewacyjne z gontem bitumicznym - panele szkieletowe pokryte OSB płytami z izolacją 150 mm wełna i wykończeniem wewnętrznym (jest opcja niemalowana boazeria lub opcja płyta gipsowo-kartonowa z podwójną okładzinę);
- Ściany działowe wypełnione 100 mm wełną i wykończeniem wewnętrznym (jest opcja niemalowana boazeria lub opcja płyta gipsowo-kartonowa z podwójną okładzinę);
- Schody lub drabina na antresolę lub piętro do sprawdzenia zgodnie z rysunkami projektu i specyfikacjami technicznymi;
- Podłoga piętra (do sprawdzenia zgodnie z rysunkami projektu) z litego drewna grubości ok 18 mm z pióro wpustem, niemalowane;
- Dach kryty gontem bitumicznym: zestaw izolacji dachu 250 mm wełna + wykończeniem sufitu (jest opcja niemalowana boazeria lub opcja płyta gipsowo-kartonowa z podwójną okładzinę);
- Zestaw elementów wykończeniowych i elementów montażowych ;
- Materiały uszczelniające: taśma do uszczelniania drzwi, okien oraz narożników od wewnątrz; silikon do narożników na zewnątrz oraz uszczelniania ścian
- Zestaw drewnianych (niemalowanych) okien i drzwi z podwójną szybą, drzwi wewnętrzne całkowicie drewniane. Stronę otwarcia drzwi i okien prosimy sprawdzić według rysunków projektu ;
- Podwójna uszczelka gumowa do dodatkowej ochrony okien i drzwi przed deszczem, wiatrem oraz zestaw zamków i klamek. Próg metalowy do drzwi wejściowych;
- Zestaw do montażu tarasu z desek grubości ok 18 mm do sprawdzenia zgodnie z rysunkami projektu i specyfikacjami technicznymi;

Tel.: +48 856 723 031

Kontakt mailowy: [sklep@domkieoarchitektura.pl](mailto:sklep@domkieoarchitektura.pl)  
[www.domkieoarchitektura.pl](http://www.domkieoarchitektura.pl)

# PLAN FUNDAMENTU

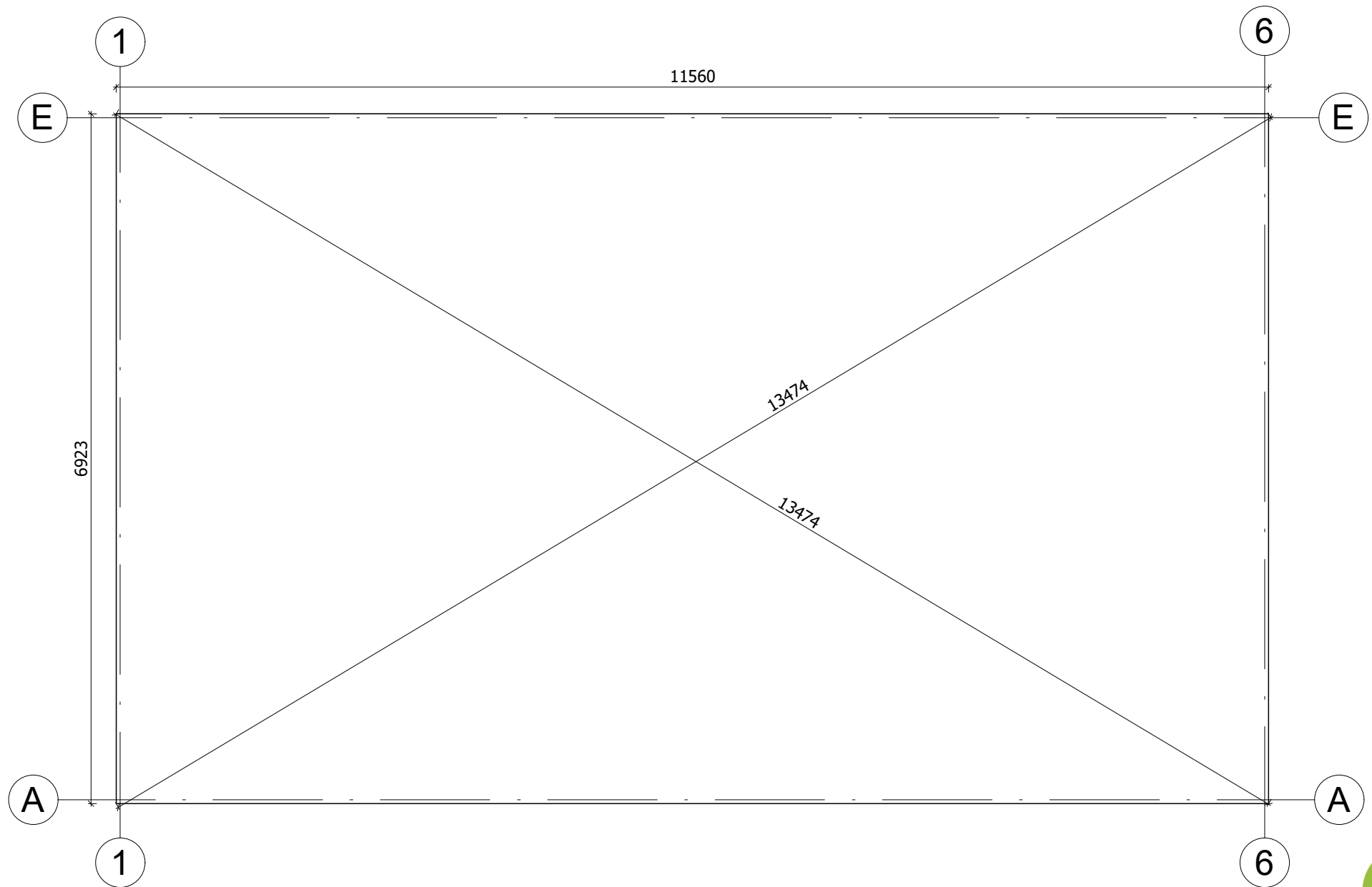

All interior area	92.5 m2	Profile	S100_A1	Project	V4_A1_PRO_11.6x6.9_S100	Scale	
All roof area	93.3 m2	All terrace	-	11/19/2023 6:54:29 AM	Drawing name	BASE SIZE 1	1 : 55

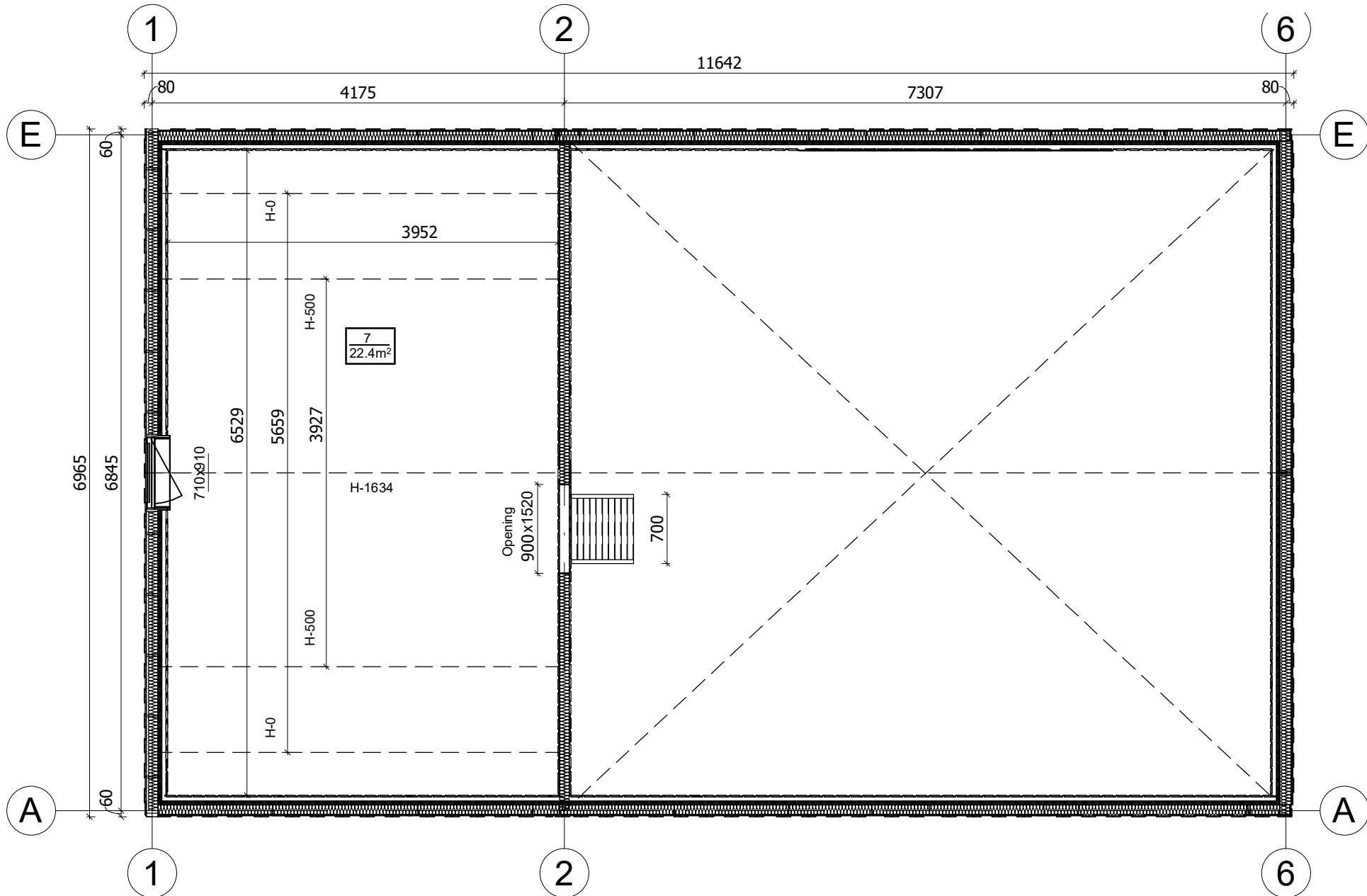

All interior area	92.5 m2	Profile	S100_A1	Project	V4_A1_PRO_11.6x6.9_S100	Scale
All roof area	93.3 m2	All terrace	-	11/19/2023 6:48:06 AM	Drawing name	2 FLOOR PLAN
						1 : 55

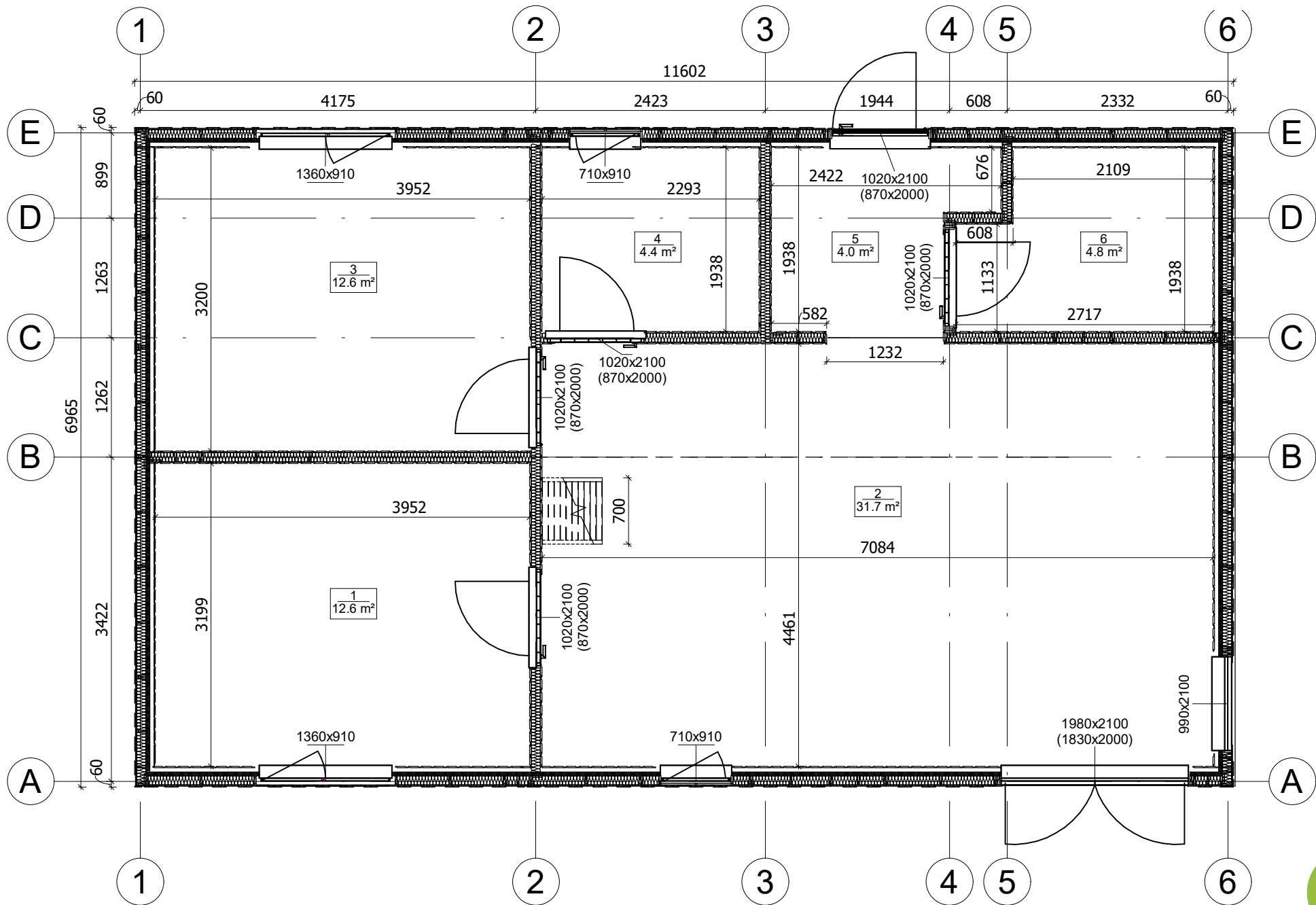

All interior area	92.5 m <sup>2</sup>	Profile	S100_A1	Project	V4_A1_PRO_11.6x6.9_S100	Scale	
All roof area	93.3 m <sup>2</sup>	All terrace	-	11/19/2023 6:48:04 AM	Drawing name	1 FLOOR PLAN	1 : 55



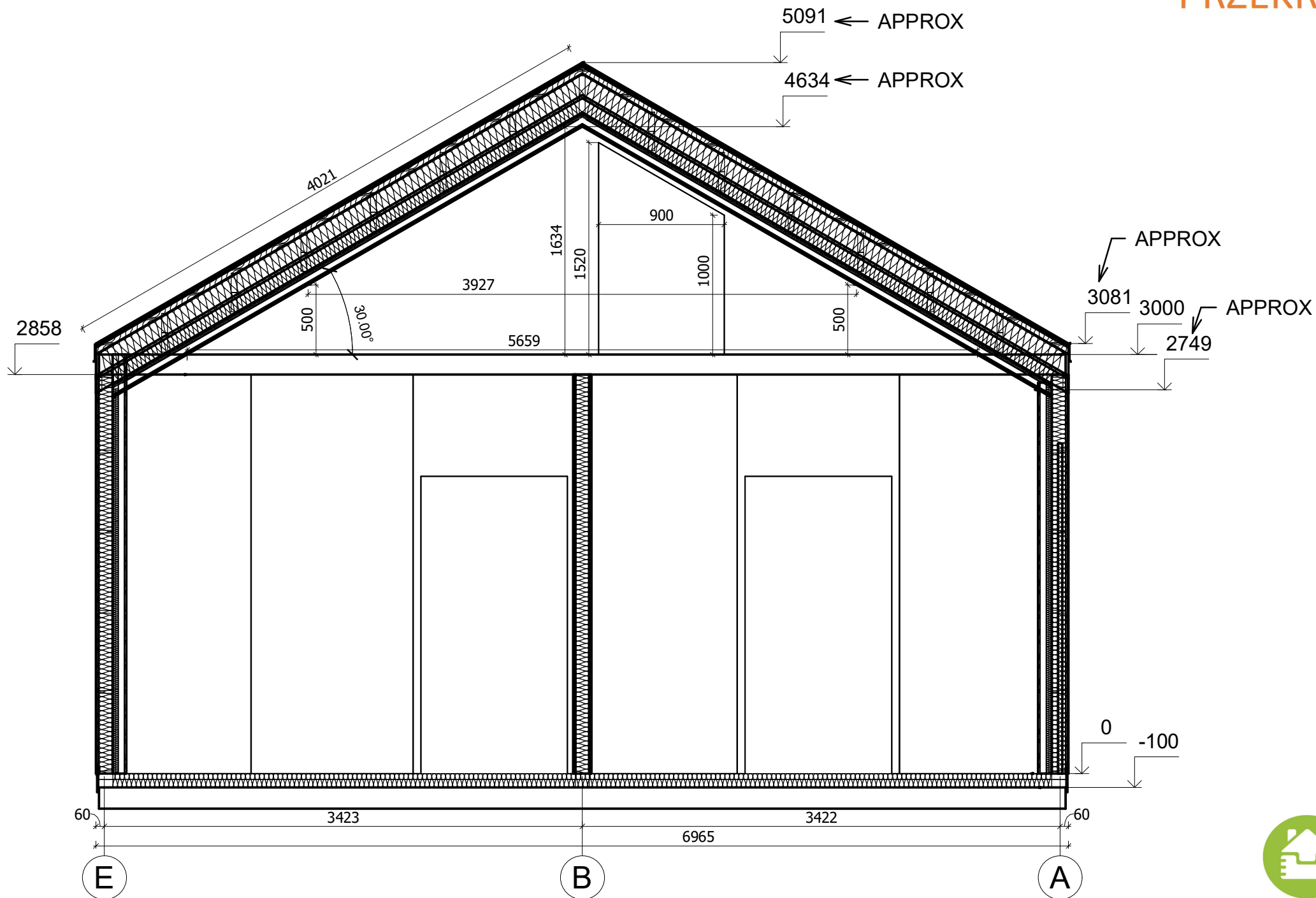

All interior area	92.5 m2	Profile	S100_A1	Project	V4_A1_PRO_11.6x6.9_S100	Scale	
All roof area	93.3 m2	All terrace	-	11/19/2023 7:01:08 AM	Drawing name	VERTICAL SECTION 2-DA	1 : 35