



**Dom letniskowy całoroczny  
BACZYNA V6\_A1  
5,8 x 3,4, 178 mm z izolacją -  
Dom rekreacji indywidualnej,  
Pełny zestaw PREMIUM PLUS  
system ociepleń + stolarka  
drewniana 2 szybowe +  
niemalowana elewacja**

Produkt

#V6\_A1\_5,8x3,4\_178zizolacją\_PełnyzestawPRE  
MIUMPLUSsystemociepleń+

**61990.00 zł**

64440.00-zł / Zaoszczędzisz : 2450.00 zł

Najniższa cena w ciągu ostatnich 30 dni **64440.00 zł**

Cena obowiązuje przez 15 dni

<https://domkiekoarchitektura.pl/dom-letniskowy-caloroczny-v6-a1>



Tel.: +48 856 723 031

Kontakt mailowy: [sklep@domkiekoarchitektura.pl](mailto:sklep@domkiekoarchitektura.pl)  
[www.domkiekoarchitektura.pl](http://www.domkiekoarchitektura.pl)

Opis	WARTOŚĆ
Grubość ścian	178 mm
Wymiary ścian (szerokość x długość)	5,8 x 3,4 m
Wysokość ścian	2500 mm
Wysokość do kalenicy	3820 mm
Powierzchnia podłogi	15,8 m <sup>2</sup>
Powierzchnia dachu	24,6m <sup>2</sup>
Kąt nachylenia dachu	35 ° odpowiada 70 %
Obliczone obciążenie konstrukcji dachu	250 kg/m <sup>2</sup>
Okna	Szt. / stronę otwarcia sprawdź według rysunków projektu
Drzwi	Szt. / stronę otwarcia sprawdź według rysunków projektu
Zastosowane szkło	Podwójne zespolone
Wypust dachowy	Sprawdź według rysunków projektu
Powierzchnia zewnętrzna ( ściany )	51 m <sup>2</sup>
Powierzchnia wewnętrzna (ściany )	75,4 m <sup>2</sup>
Poziom wilgotności drewna	~ 18 %

#### Wymiary i waga opakowania

H 1160 x B 1200 x L 5000 mm = 1300 kg

H 1160 x B 1200 x L 5000 mm = 1300 kg

H 1160 x B 1200 x L 5000 mm = 1300 kg

## PREMIUM PLUS\_S100\_A1

- Hydroizolacja na fundament pod podwaliny. Impregnowane podwaliny (belki) fundamentów płaskich
- Podłoga: zestaw izolacji 100 mm płyty termoizolacyjne XPS + płyty OSB + deski podłogowe z litego drewna od 14 mm z pióro wpustem, niemalowane;
- Grubość ściany: 178 mm. Ściany elewacyjne niemalowane — pionowe panele w technologii szkieletu drewnianego z izolacją 150 mm wełna i wykończeniem wewnętrznym (jest opcja niemalowana boazeria lub opcja płyta gipsowo-kartonowa z podwójną okładzinę);
- Ściany działowe wypełnione 100 mm wełną i wykończeniem wewnętrznym (jest opcja niemalowana boazeria lub opcja płyta gipsowo-kartonowa z podwójną okładzinę);
- Schody lub drabina na antresolę lub piętro do sprawdzenia zgodnie z rysunkami projektu i specyfikacjami technicznymi;
- Podłoga piętra (do sprawdzenia zgodnie z rysunkami projektu) z litego drewna grubości ok 18 mm z pióro wpustem, niemalowane;
- Dach: zestaw izolacji dachu 250 mm wełna + z wykończeniem sufitu (jest opcja niemalowana boazeria lub opcja płyta gipsowo-kartonowa z podwójną okładzinę);
- Zestaw elementów wykończeniowych i elementów montażowych ;
- Materiały uszczelniające: taśma do uszczelniania drzwi, okien oraz narożników od wewnątrz; silikon do narożników na zewnątrz oraz uszczelniania ścian
- Zestaw drewnianych (niemalowanych) okien i drzwi z podwójną szybą, drzwi wewnętrzne całkowicie drewniane. Stronę otwarcia drzwi i okien prosimy sprawdzić według rysunków projektu ;
- Podwójna uszczelka gumowa do dodatkowej ochrony okien i drzwi przed deszczem i wiatrem oraz zestaw zamków i klamek. Próg metalowy do drzwi wejściowych;
- Zestaw do montażu tarasu z desek grubości ok 18 mm do sprawdzenia zgodnie z rysunkami projektu i specyfikacjami technicznymi;

Tel.: +48 856 723 031

Kontakt mailowy: [sklep@domkiekoarchitektura.pl](mailto:sklep@domkiekoarchitektura.pl)  
[www.domkiekoarchitektura.pl](http://www.domkiekoarchitektura.pl)

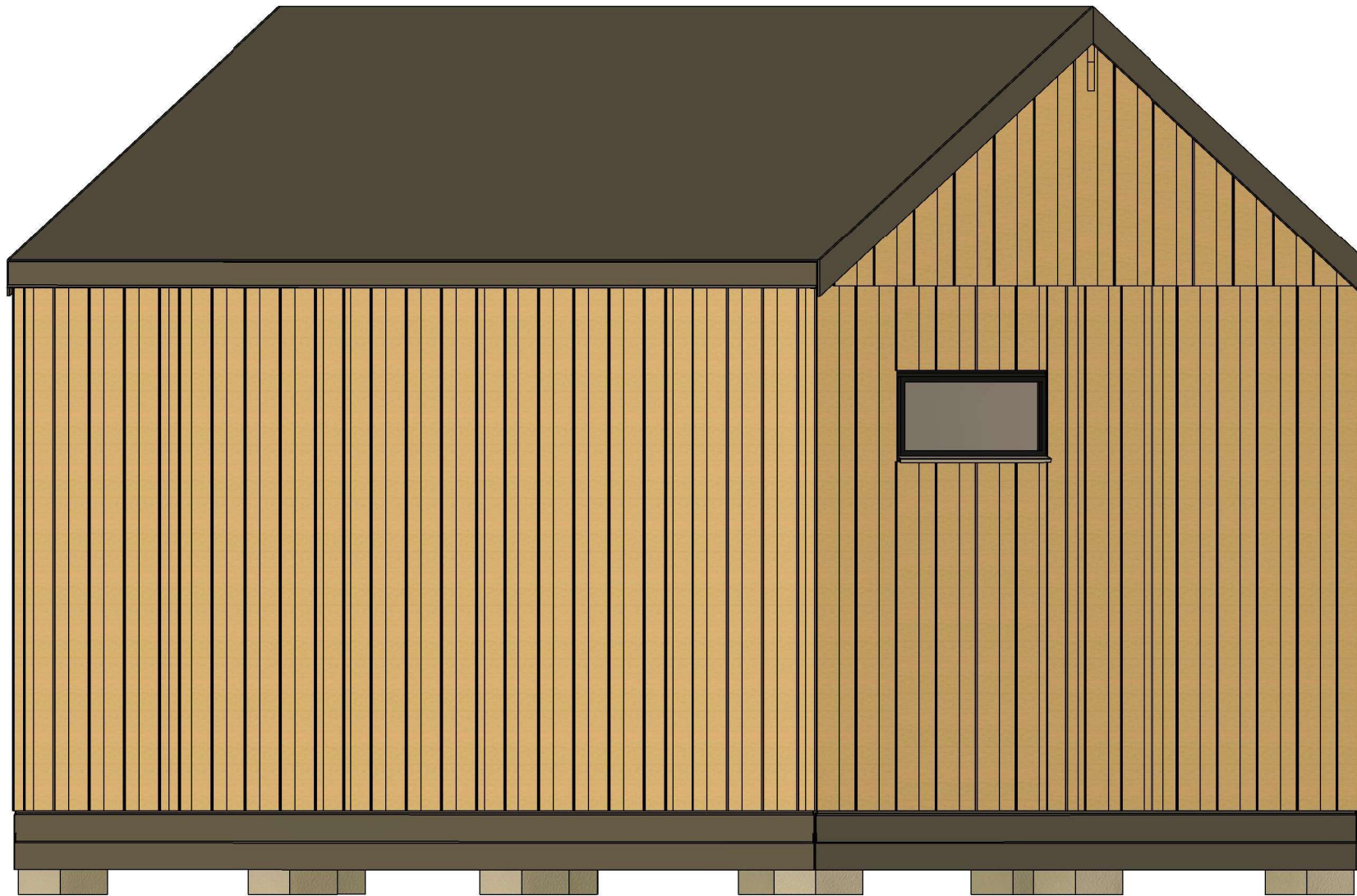

All interior area	15.8 m2	Profile	S100_A1	Project	V6_A1_THERMO_5.8x3.4_S100	Scale
All roof area	24.6 m2	All terrace	-	1/26/2024 2:50:53 PM	Drawing name	3D VISUALIZATION



All interior area	15.8 m2	Profile	S100_A1	Project	V6_A1_THERMO_5.8x3.4_S100	Scale
All roof area	24.6 m2	All terrace	-	1/26/2024 2:50:52 PM	Drawing name	3D VISUALIZATION

# RZUT PLANU

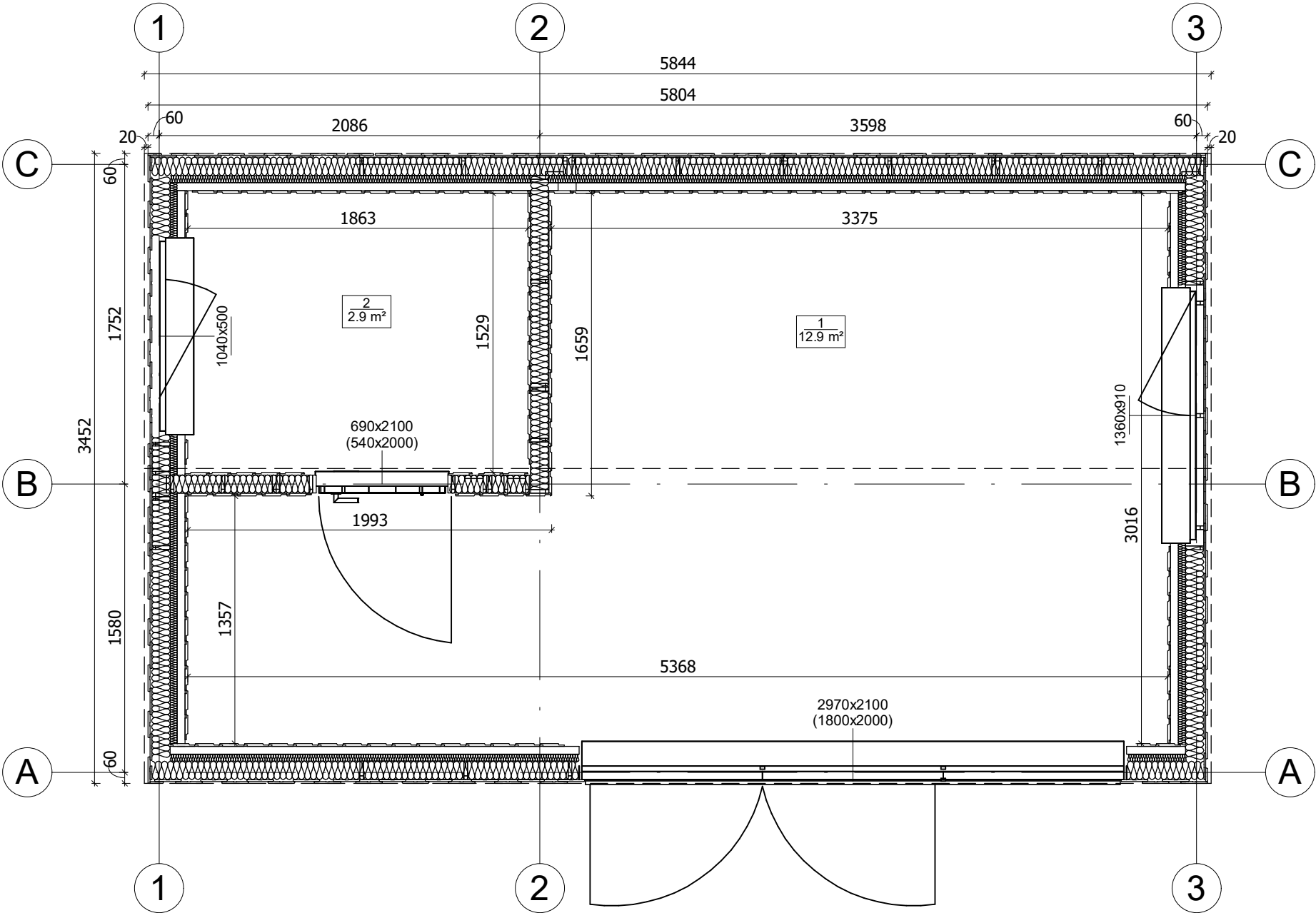

All interior area	15.8 m2	Profile	S100_A1	Project	V6_A1_THERMO_5.8x3.4_S100	Scale	
All roof area	24.6 m2	All terrace	-	1/26/2024 2:48:13 PM	Drawing name	1 FLOOR PLAN	1 : 30

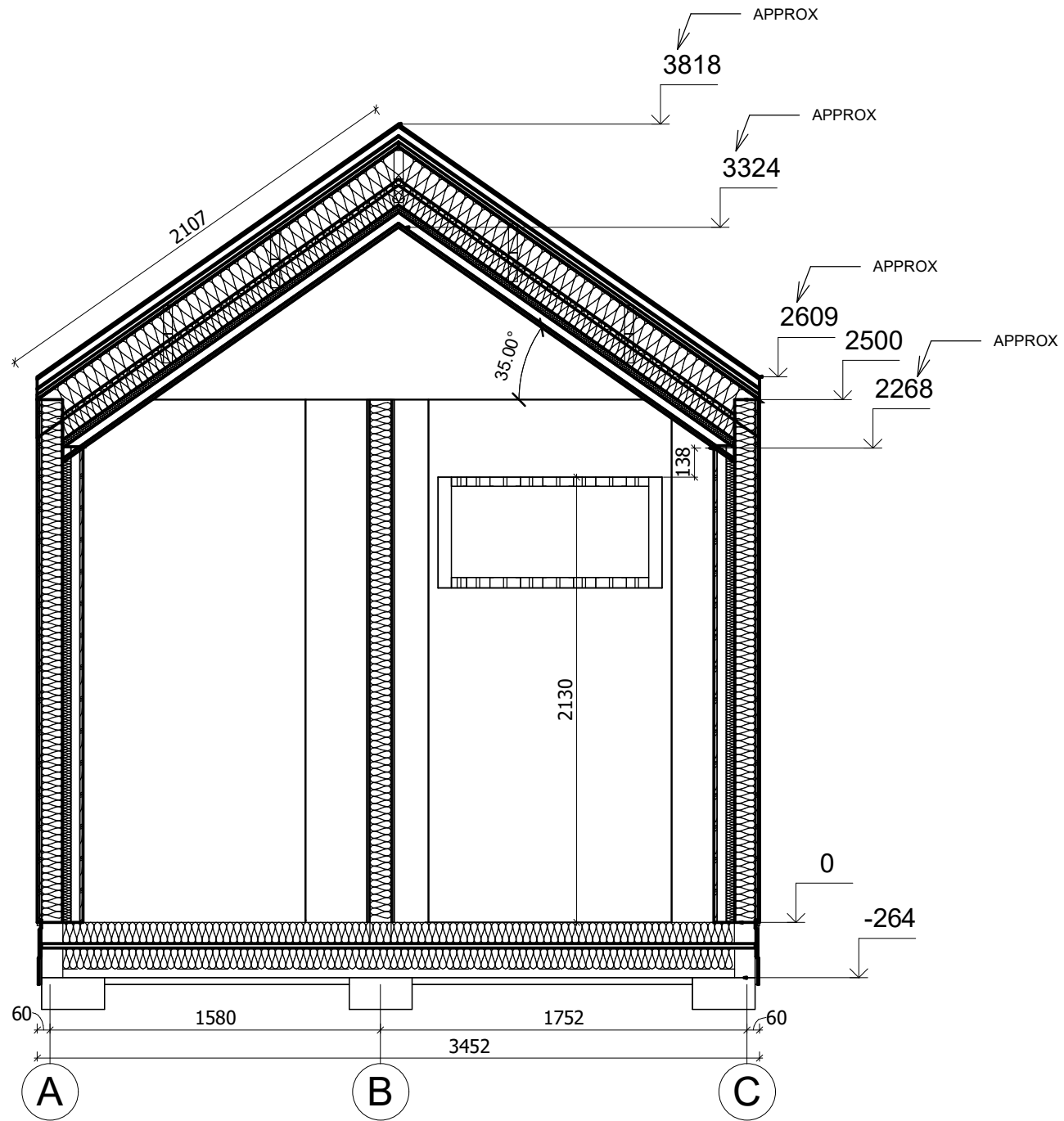

All interior area	15.8 m2	Profile	S100_A1	Project	V6_A1_THERMO_5.8x3.4_S100	Scale
All roof area	24.6 m2	All terrace	-	1/26/2024 2:54:46 PM	Drawing name	VERTICAL SECTION 1-AC
						1 : 30