



**Garaż drewniany KRASNIK  
GS6.1  
5,95 x 11,5 m, 34 mm, Pełny  
zestaw PREMIUM**

Produkt #GS6.1\_5,95x11,5\_34

**25960.00 zł**

29830.00 zł / Zaoszczędzisz : 3870.00 zł

Najniższa cena w ciągu ostatnich 30 dni **29830.00 zł**

Cena obowiązuje przez 15 dni

<https://domkiekoarchitektura.pl/garaz-drewniany-krasnik-gs6-1>



Opis	WARTOŚĆ
Grubość ścian	34 mm
Wymiary ścian (szerokość x długość)	5,95 x 11,7 m
Wysokość ścian	2363 mm
Wysokość do kalenicy	2903 mm
Powierzchnia podłogi	32,2 m <sup>2</sup> + 31,8 m <sup>2</sup>
Powierzchnia dachu	72,1 m <sup>2</sup>
Kąt nachylenia dachu	11 ° odpowiada 20 %
Obliczone obciążenie konstrukcji dachu	150 kg/m <sup>2</sup>
Okna	Szt. / stronę otwarcia sprawdź według rysunków projektu
Drzwi	Szt. / stronę otwarcia sprawdź według rysunków projektu
Bramy garażowe	Szt. / stronę otwarcia sprawdź według rysunków projektu
Zastosowane szkło	Podwójne zespolone
Wypust dachowy	Sprawdź według rysunków projektu
Powierzchnia zewnętrzna ( ściany )	99,6 m <sup>2</sup>
Powierzchnia wewnętrzna (ściany )	99,9 m <sup>2</sup>
Poziom wilgotności drewna	~ 18 %

#### Wymiary i waga opakowania

H 760 x B 1200 x L 6000 mm = 1530 kg

H 750 x B 1200 x L 6000 mm = 1530 kg

## Zestaw produktu

GS

- Hydroizolacja na fundament pod podwaliny
- Podwaliny fundamentow płaskich
- Zestaw profilowanych balików ścian:

Balik 34 mm z podwójnym piórem wpust

- Deska dachowa grubości ok 18 mm z pióro wpustem
- Zestaw elementów wykończeniowych z drewna: deska czołowa dachu, dekoracja dachu, deska czołowa wiezby dachowej oraz listwa przysufitowa
- Papa bitumiczna na pokrycie dachowe w rolkach, przybijana
- Zestaw elementów montażowych
- Próg metalowy do drzwi wejściowych
- Zestaw okien i drzwi z pojedynczą szybą, drzwi wewnętrzne całkowicie drewniane. Stronę otwarcia drzwi i okien prosimy sprawdzić według rysunków projektu
- Uszczelka gumowa dla dodatkowej ochrony okien i drzwi przed deszczem i wiatrem oraz zestaw zamków i klamek
- Drewniane bramy garażowe - prosimy sprawdzić według rysunków projektu

Tel.: +48 856 723 031

Kontakt mailowy: [sklep@domkieoarchitektura.pl](mailto:sklep@domkieoarchitektura.pl)  
[www.domkieoarchitektura.pl](http://www.domkieoarchitektura.pl)

# 3D WIZUALIZACJA



All interior area	32.2 m <sup>2</sup>	Profile	34x135mm	Project	34_GS6.1_5.95x11.5 BK23	Scale
All roof area	72.1 m <sup>2</sup>	All terrace	31.8 m <sup>2</sup>	2024-04-18 15:28:50	Drawing name	3D VISUALIZATION 1

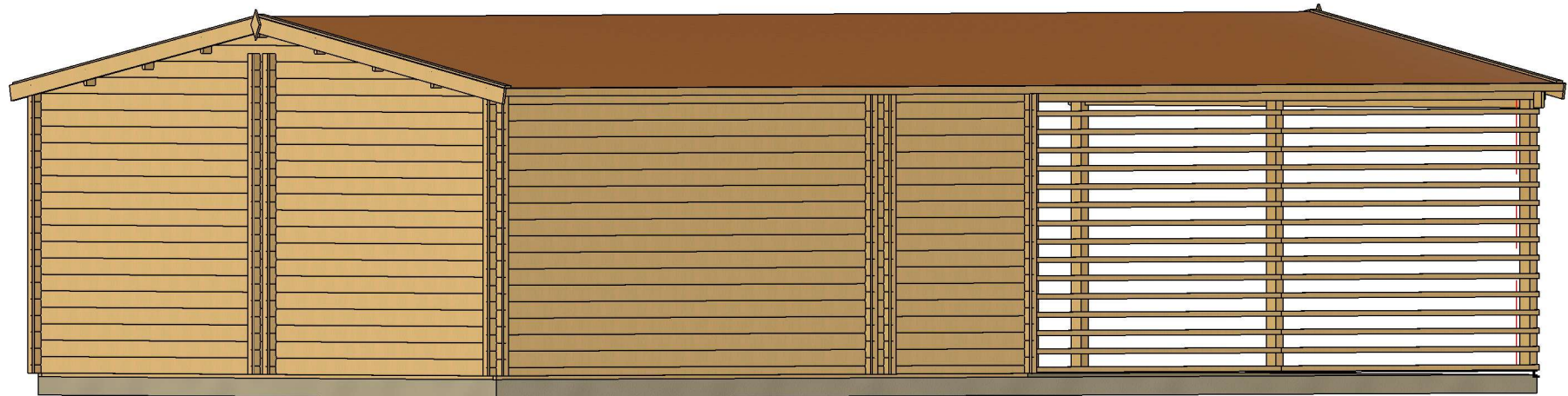

All interior area	32.2 m <sup>2</sup>	Profile	34x135mm	Project	34_GS6.1_5.95x11.5 BK23	Scale
All roof area	72.1 m <sup>2</sup>	All terrace	31.8 m <sup>2</sup>	2024-04-18 15:28:50	Drawing name	3D VISUALIZATION 2

# PLAN FUNDAMENTU

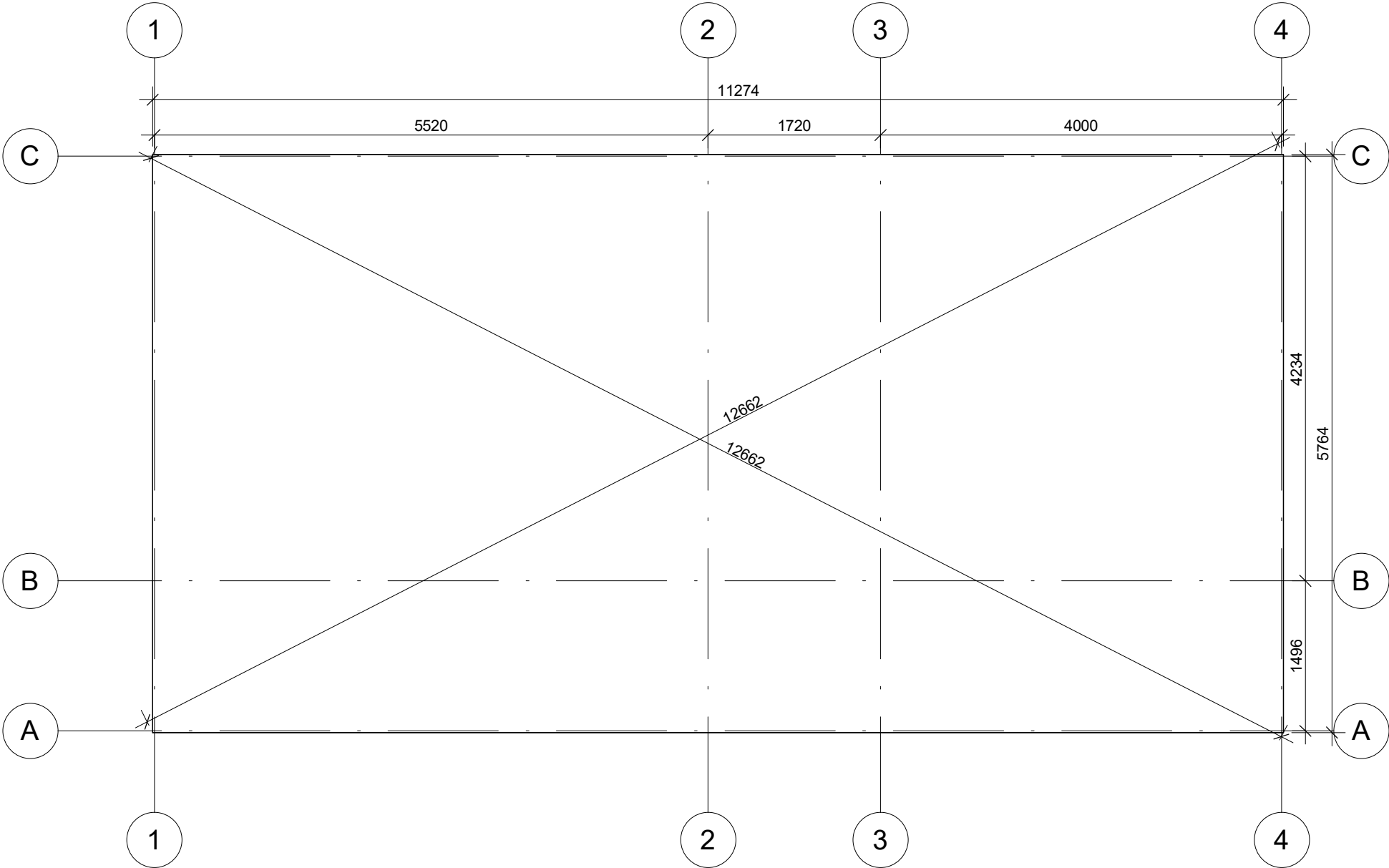

Fundament należy wykonać zgodnie z wymiarami planu, aby zapobiec wszelkim wewnętrznym zaburzeniom w konstrukcji (infiltracja wody, odkształcenie konstrukcji itp.) Nasze projekty muszą być montowane na fundamencie o maksymalnym nachyleniu 10mm na 10m.

All interior area	32.2 m <sup>2</sup>	Profile	34x135mm	Project	34_GS6.1_5.95x11.5 BK23	Scale	
All roof area	72.1 m <sup>2</sup>	All terrace	31.8 m <sup>2</sup>	2024-04-18 15:30:41	Drawing name	BASE SIZE	1 : 55

# RZUT PLANU

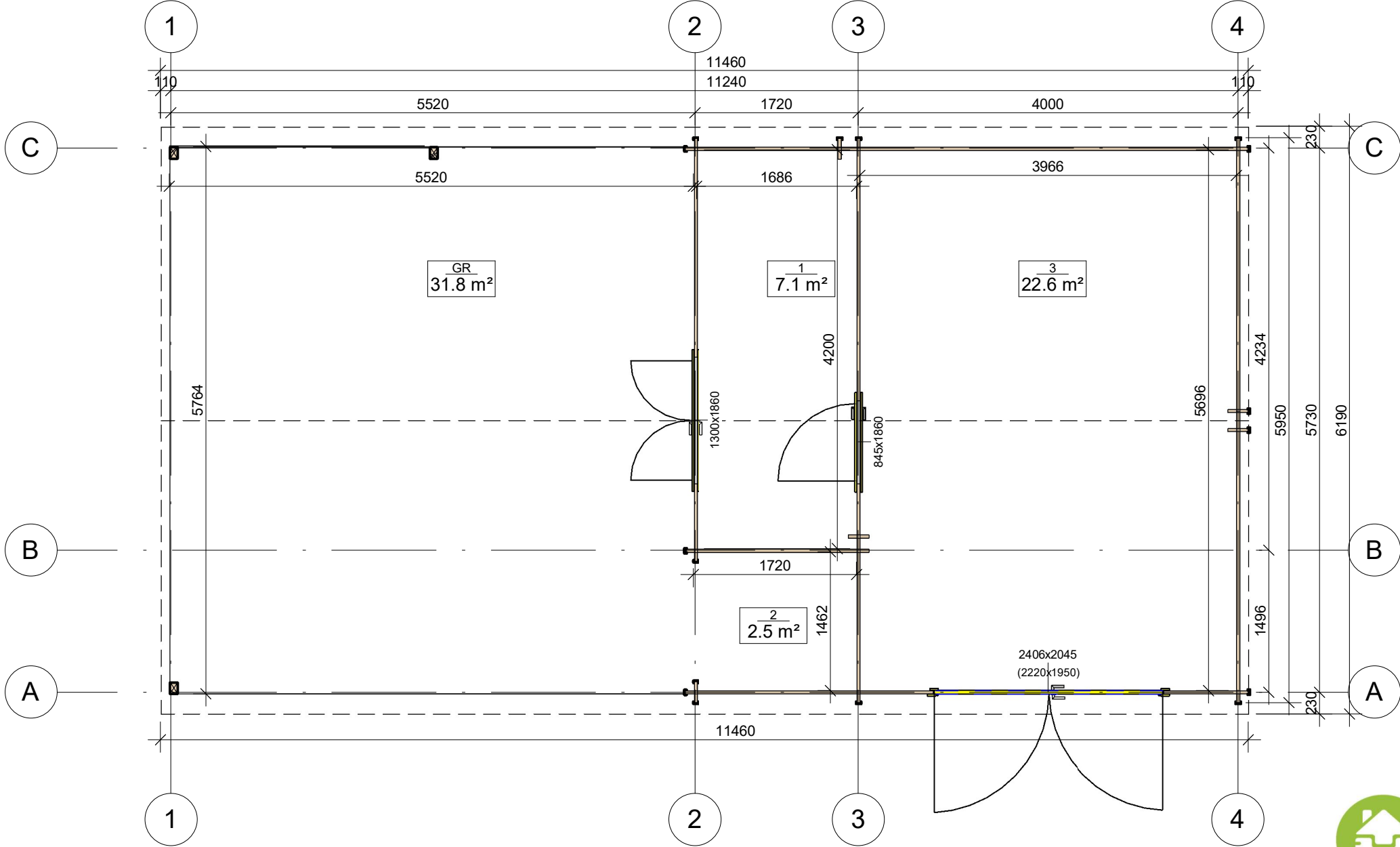

All interior area	32.2 m <sup>2</sup>	Profile	34x135mm	Project	34_GS6.1_5.95x11.5 BK23	Scale
All roof area	72.1 m <sup>2</sup>	All terrace	31.8 m <sup>2</sup>	2024-04-18 15:32:43	Drawing name	

1 : 55

# PRZEKROJ

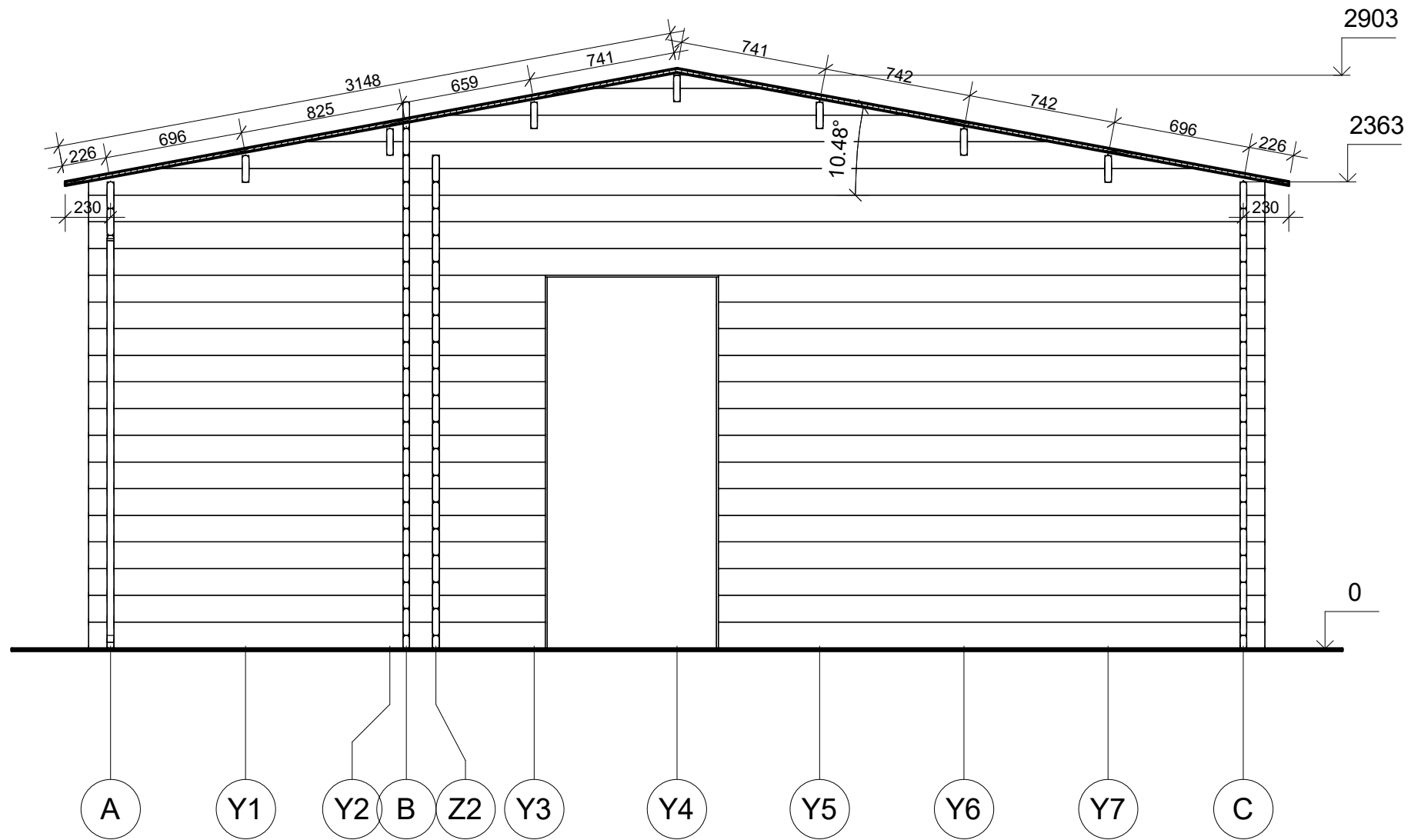

All interior area	32.2 m <sup>2</sup>	Profile	34x135mm	Project	34_GS6.1_5.95x11.5 BK23	Scale
All roof area	72.1 m <sup>2</sup>	All terrace	31.8 m <sup>2</sup>	2024-04-18 15:57:26	Drawing name	VERTICAL SECTION 3-CA
						1 : 30



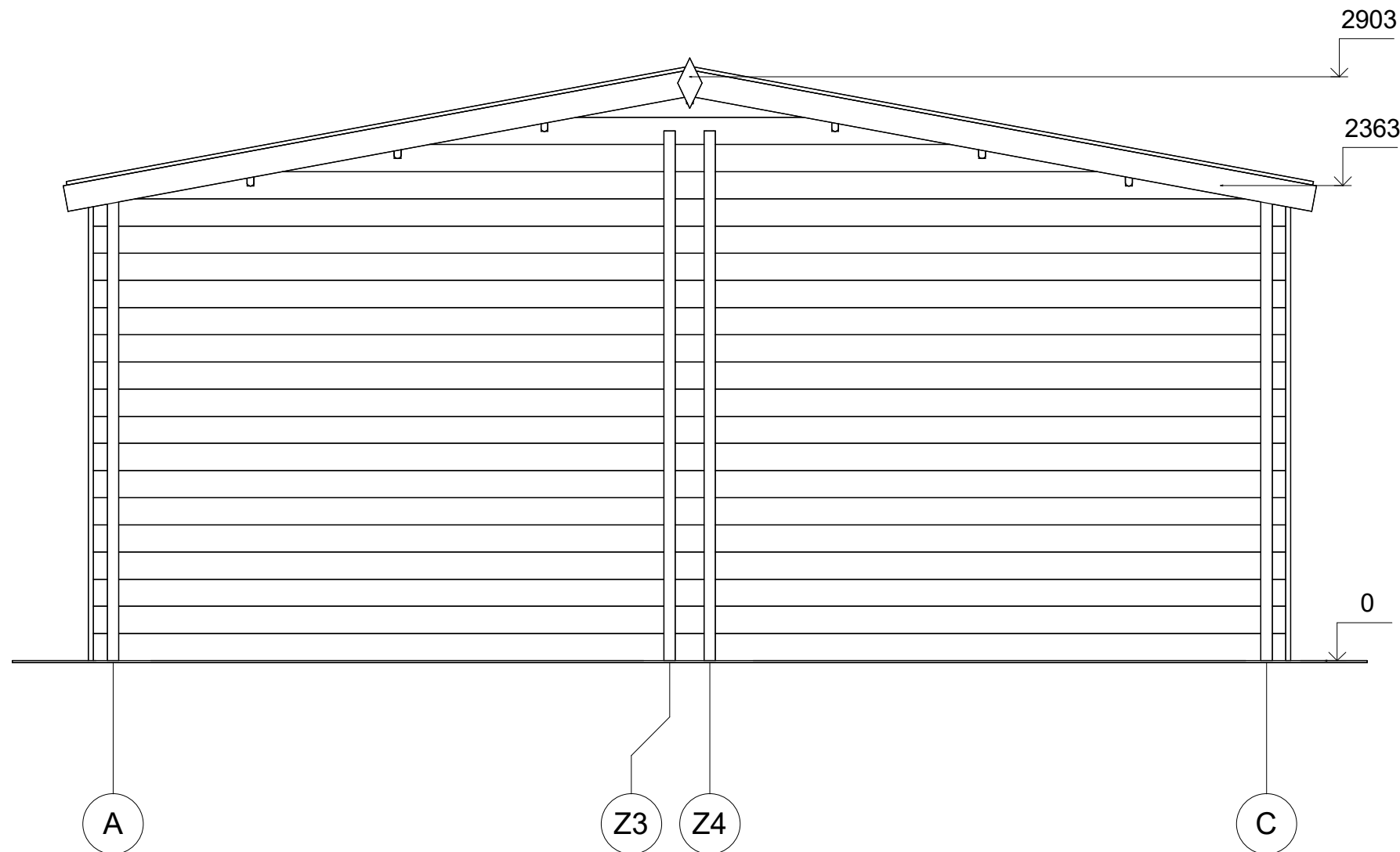

All interior area	32.2 m <sup>2</sup>	Profile	34x135mm	Project	34_GS6.1_5.95x11.5 BK23	Scale
All roof area	72.1 m <sup>2</sup>	All terrace	31.8 m <sup>2</sup>	2024-04-18 15:56:35	Drawing name	FACADE AC
						1 : 30

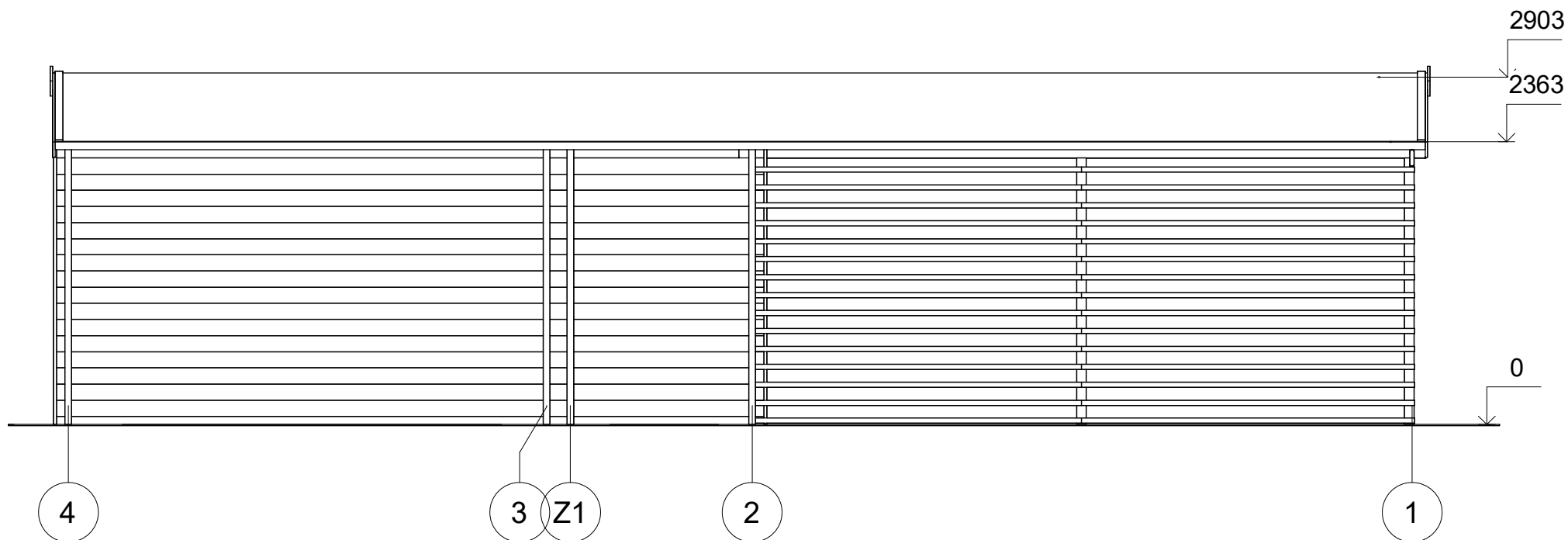

All interior area	32.2 m2	Profile	34x135mm	Project	34_GS6.1_5.95x11.5 BK23	Scale
All roof area	72.1 m2	All terrace	31.8 m2	2024-04-18 15:56:35	Drawing name	FACADE 41
						1 : 50

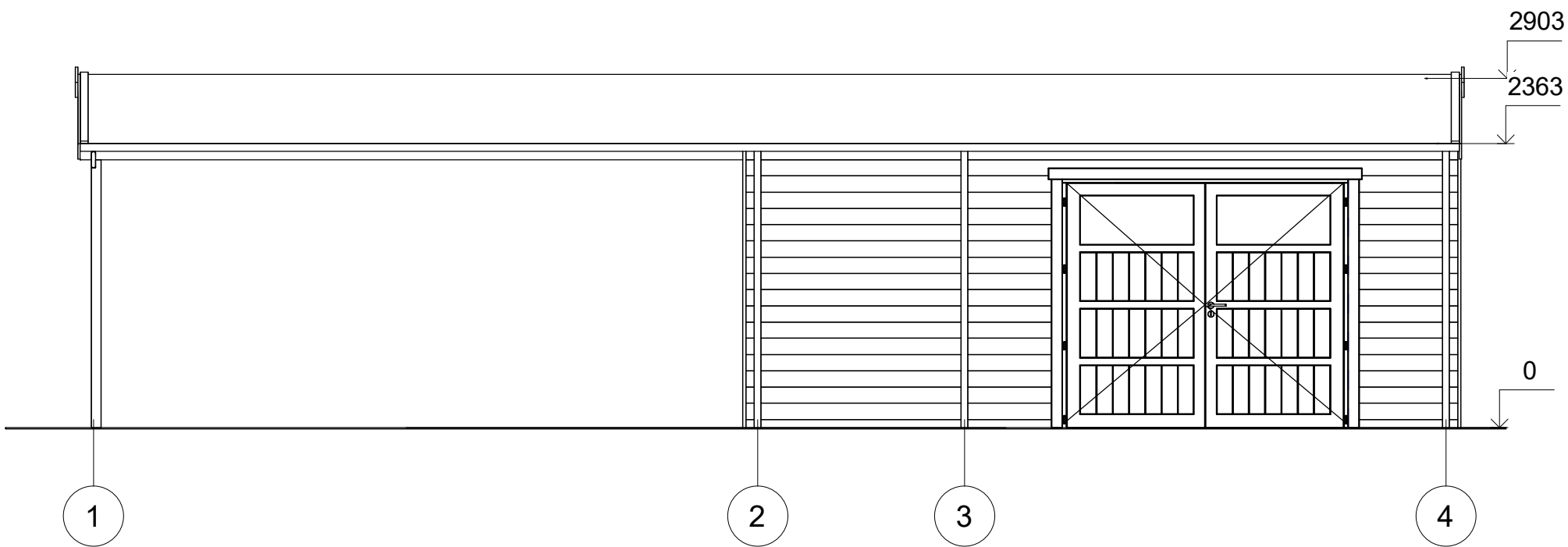

All interior area	32.2 m <sup>2</sup>	Profile	34x135mm	Project	34_GS6.1_5.95x11.5 BK23	Scale
All roof area	72.1 m <sup>2</sup>	All terrace	31.8 m <sup>2</sup>	2024-04-18 15:56:35	Drawing name	FACADE 14
						1 : 50

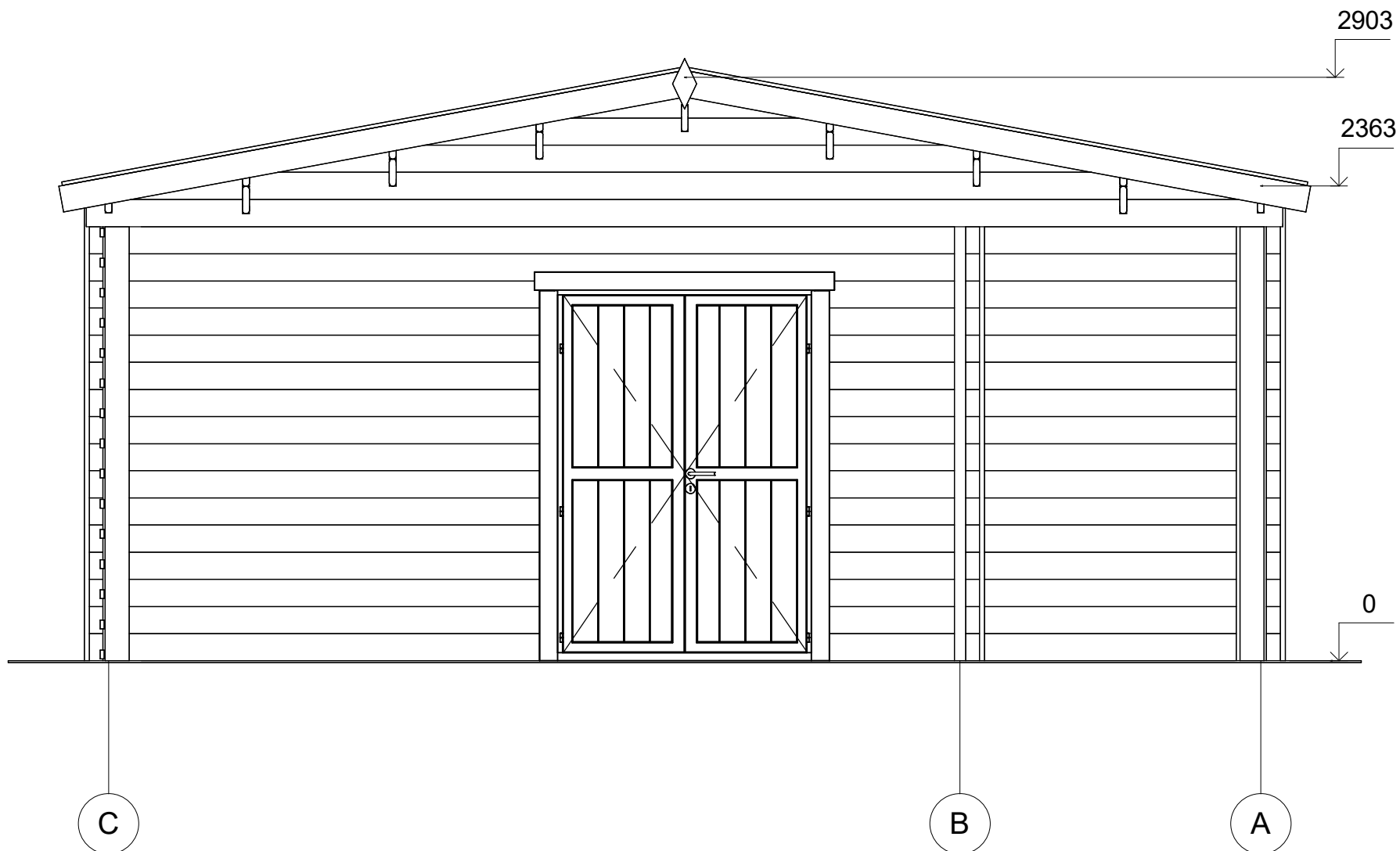

All interior area	32.2 m <sup>2</sup>	Profile	34x135mm	Project	34_GS6.1_5.95x11.5 BK23	Scale
All roof area	72.1 m <sup>2</sup>	All terrace	31.8 m <sup>2</sup>	2024-04-18 15:56:36	Drawing name	FACADE CA
						1 : 30