



Dom letniskowy RESKO VSP13.1
6,7 x 5,6 m, 34 mm, Pełny
zestaw PREMIUM

Produkt #VSP13.1_6,7x5,6_34

34065.00 zł

36810.00 zł / Zaoszczędzisz : 2745.00 zł

Najniższa cena w ciągu ostatnich 30 dni **36810.00 zł**

Cena obowiązuje przez 15 dni

<https://domkiekoarchitektura.pl/dom-letniskowy-resko-vsp13-1>



Opis	WARTOŚĆ
Grubość ścian	34 mm
Wymiary ścian (szerokość x długość)	6,7 x 5,6m
Wysokość ścian	2160 mm
Wysokość do kalenicy	3105 mm
Powierzchnia podłogi	23,9 m ² + 10,5 m ² taras
Powierzchnia dachu	42,2 m ²
Kąt nachylenia dachu	16 ° odpowiada 29 %
Obliczone obciążenie konstrukcji dachu	150 kg/m ²
Okna	Szt. / stronę otwarcia sprawdź według rysunków projektu
Drzwi	Szt. / stronę otwarcia sprawdź według rysunków projektu
Zastosowane szkło	Podwójne zespolone
Wypust dachowy	Sprawdź według rysunków projektu
Powierzchnia zewnętrzna (ściany)	49,6 m ²
Powierzchnia wewnętrzna (ściany)	105,2 m ²
Poziom wilgotności drewna	~ 18 %

Wymiary i waga opakowania

H 760 x B 1200 x L 6000 mm = 1340 kg

H 740 x B 1200 x L 6000 mm = 1340 kg

Zestaw produktu

P

- Hydroizolacja na fundament pod podwaliny
- Podwaliny fundamentów płaskich
- Deska podłogowa grubości ok 18 mm z pióro wpustem
- Zestaw listwy przypodłogowej
- Zestaw profilowanych balików ścian:
Balik 34 mm z podwójnym piórem wpust
- Schody lub drabina na antresolę lub piętro, zmienna w zależności od planów i modelu
- Podłoga piętra z litego drewna grubości ok 18 mm z pióro wpustem
- Deska dachowa grubości ok 18 mm z pióro wpustem
- Zestaw elementów wykończeniowych z drewna: deska czołowa dachu, dekoracja dachu, deska czołowa więźby dachowej oraz listwa przysufitowa
- Papa bitumiczna na pokrycie dachowe w rolkach, przybijana
- Zestaw elementów montażowych
- Materiały uszczelniające: taśma do uszczelniania drzwi, okien oraz narożników od wewnątrz; silikon do narożników na zewnątrz oraz uszczelniania ścian
- Próg metalowy do drzwi wejściowych
- Zestaw okien i drzwi z podwójną szybą, drzwi wewnętrzne całkowicie drewniane. Stronę otwarcia drzwi i okien prosimy sprawdzić według rysunków projektu
- Podwójna uszczelka gumowa do dodatkowej ochrony okien i drzwi przed deszczem i wiatrem oraz zestaw zamków i klamek
- Zestaw do montażu tarasu z deski grubości ok 18 mm

Tel.: +48 856 723 031

Kontakt mailowy: sklep@domyekoarchitektura.pl
www.domkiekoarchitektura.pl

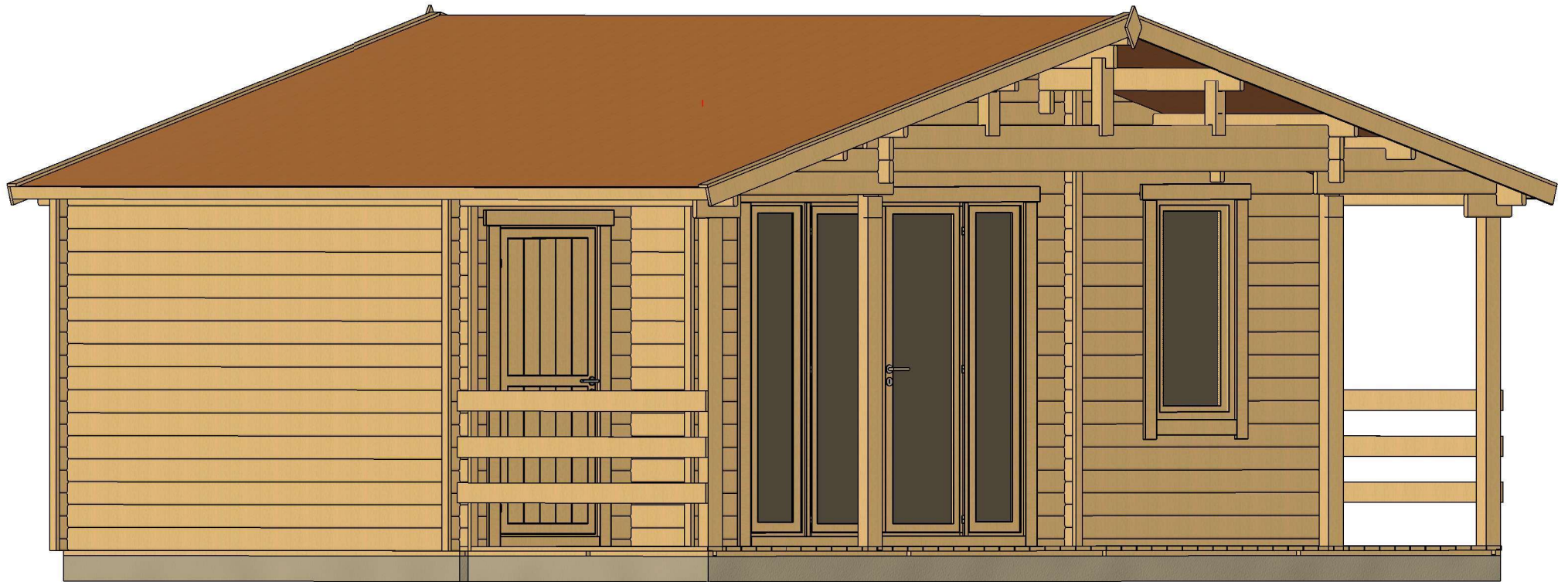

All interior area	23.9 m ²	Profile	34x135mm	Project	34_VSP13.1_6.7x5.6 BK23	Scale
All roof area	42.2 m ²	All terrace	10.5 m ²	2024-05-08 15:42:26	Drawing name	3D VISUALIZATION



All interior area	23.9 m ²	Profile	34x135mm	Project	34_VSP13.1_6.7x5.6 BK23	Scale
All roof area	42.2 m ²	All terrace	10.5 m ²	2024-05-08 15:42:26	Drawing name	3D VISUALIZATION

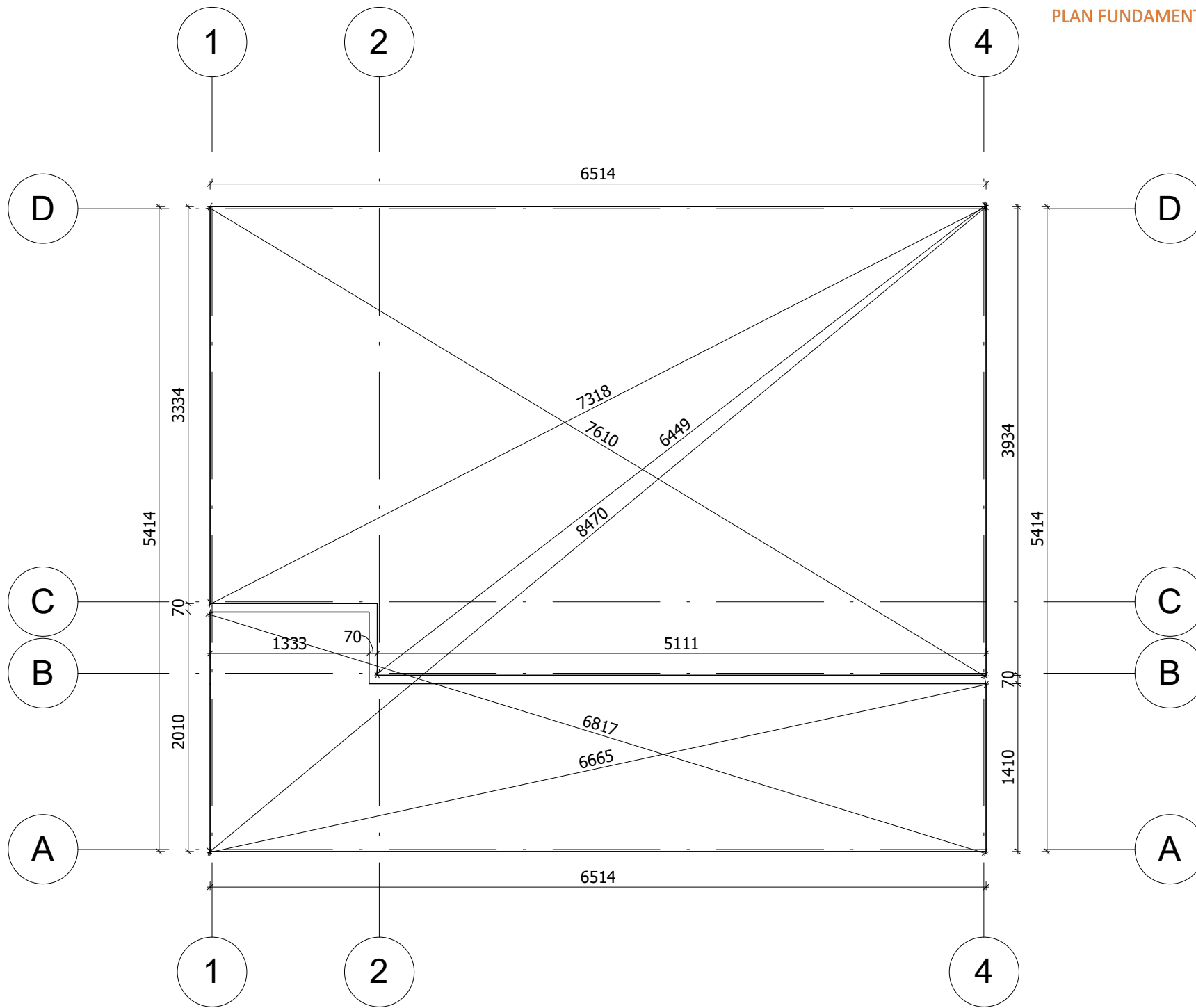

Fundament należy wykonać zgodnie z wymiarami planu, aby zapobiec wszelkim wewnętrznym zaburzeniom w konstrukcji (infiltracja wody, odkształcenie konstrukcji itp.) Nasze projekty muszą być montowane na fundamentie o maksymalnym nachyleniu 10mm na 10m.

All interior area	23.9 m2	Profile	34x135mm	Project	34_VSP13.1_6.7x5.6 BK23	Scale
All roof area	42.2 m2	All terrace	10.5 m2	Drawing name	BASE SIZE	1 : 45
				2024-05-08 15:44:07		

RZUT PLANU

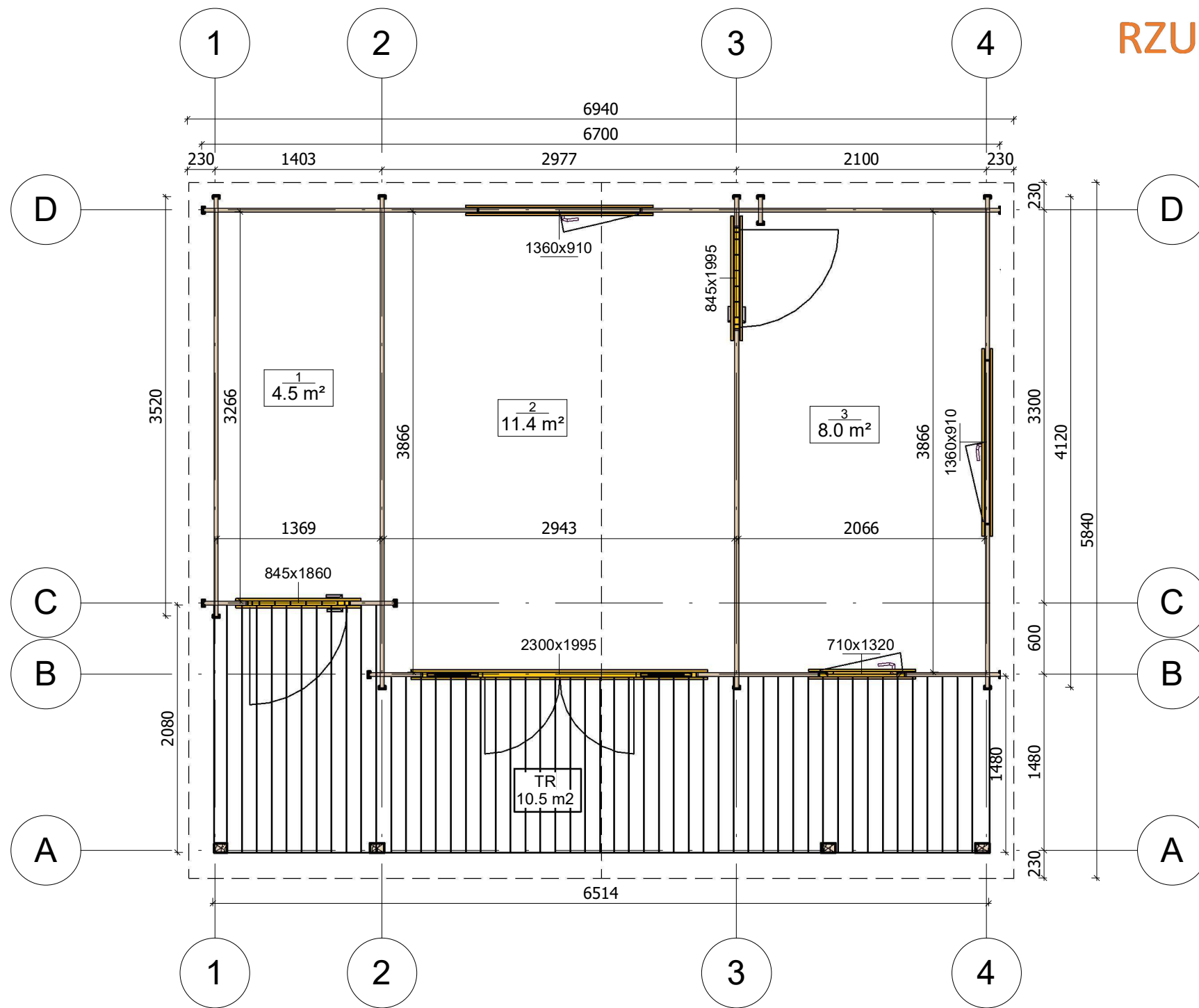

All interior area	23.9 m ²	Profile	34x135mm	Project	34_VSP13.1_6.7x5.6 BK23	Scale
All roof area	42.2 m ²	All terrace	10.5 m ²	2024-05-08 15:35:13	Drawing name	1 FLOOR PLAN
						1 : 45



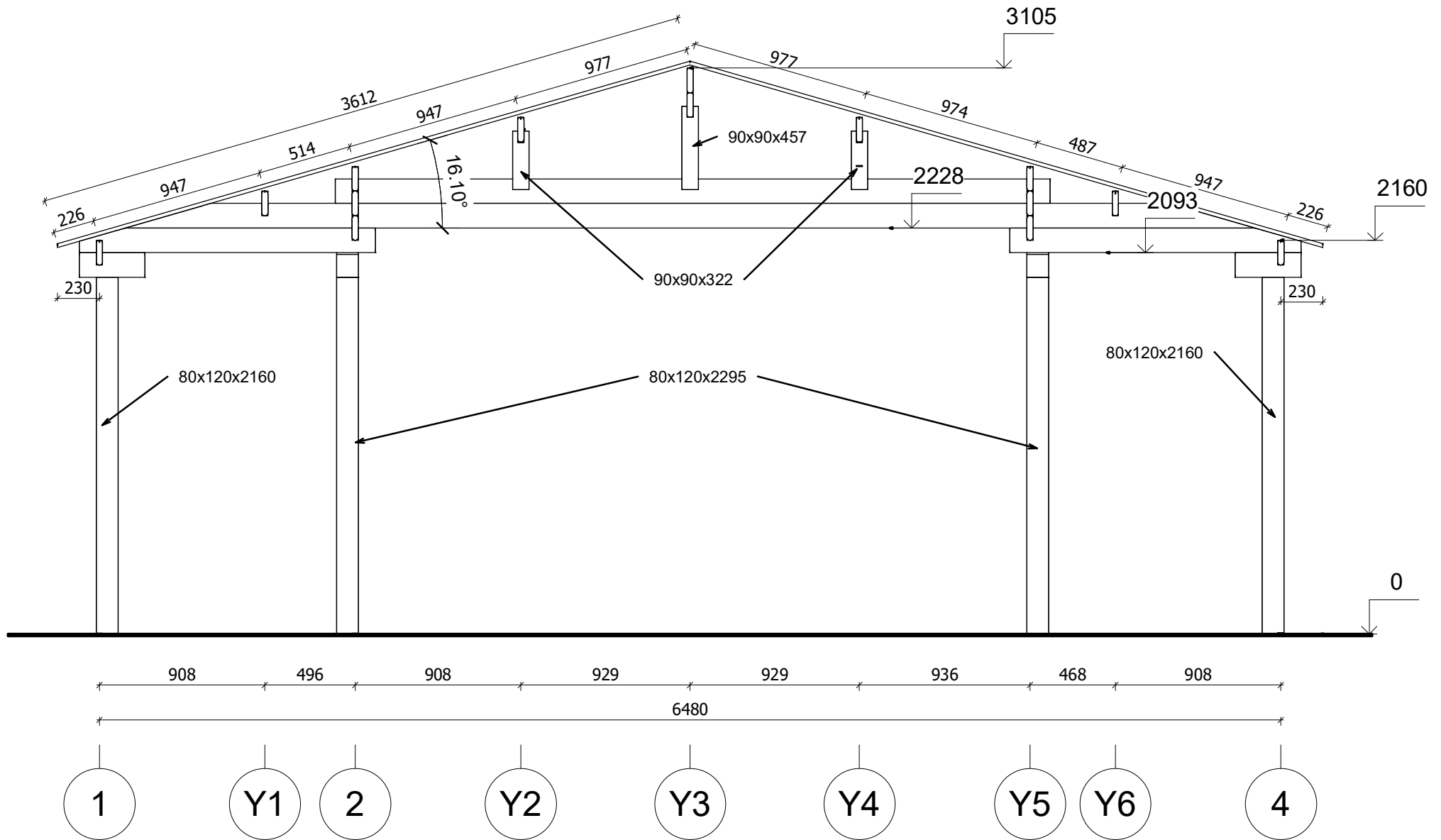

All interior area	23.9 m ²	Profile	34x135mm	Project	34_VSP13.1_6.7x5.6 BK23	Scale
All roof area	42.2 m ²	All terrace	10.5 m ²	2024-05-08 15:52:40	Drawing name	VERTICAL SECTION A-14
						1 : 30

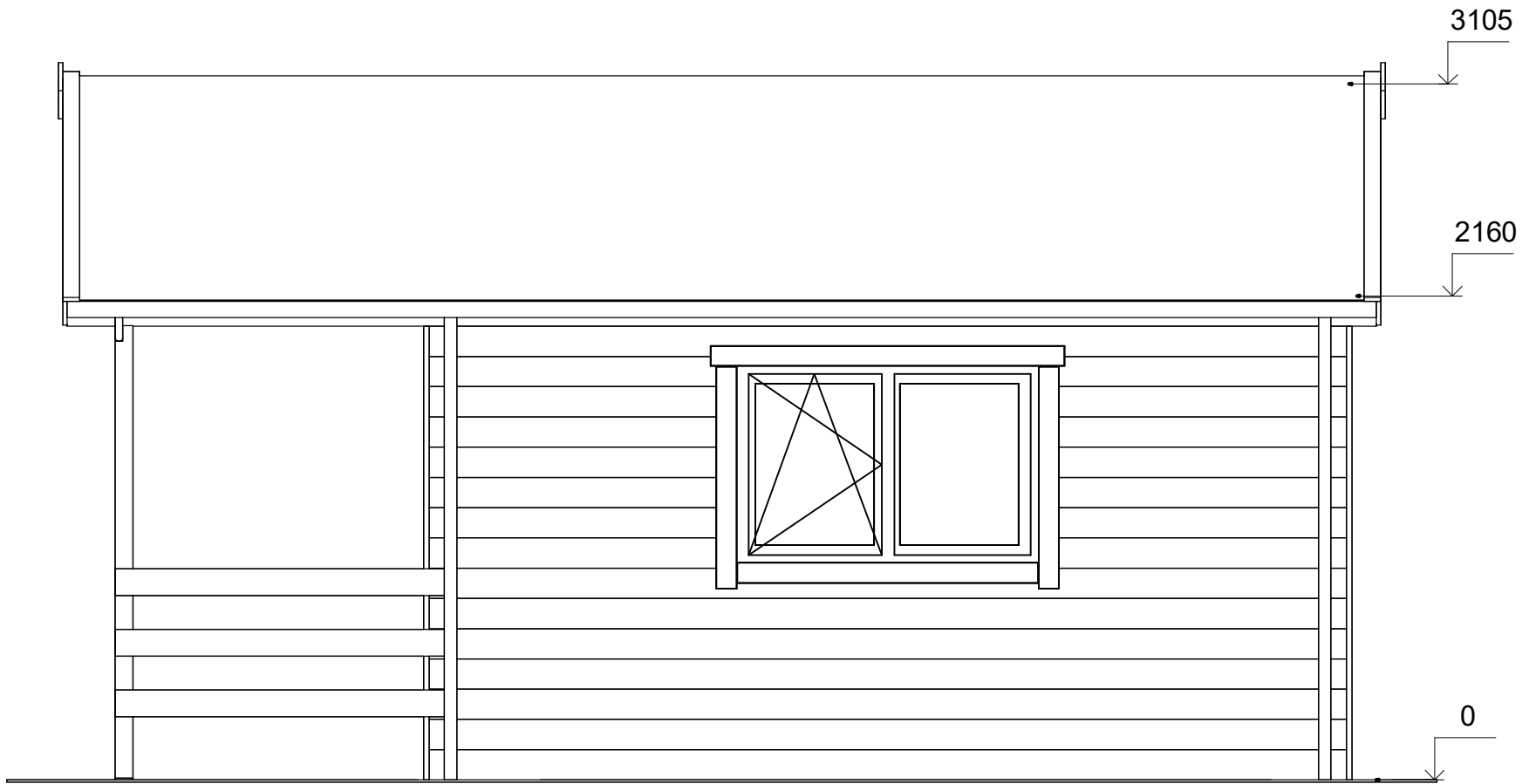

A

D



All interior area	23.9 m2	Profile	34x135mm	Project	34_VSP13.1_6.7x5.6 BK23	Scale
All roof area	42.2 m2	All terrace	10.5 m2	2024-05-08 15:50:51	Drawing name	FACADE AD
						1 : 30

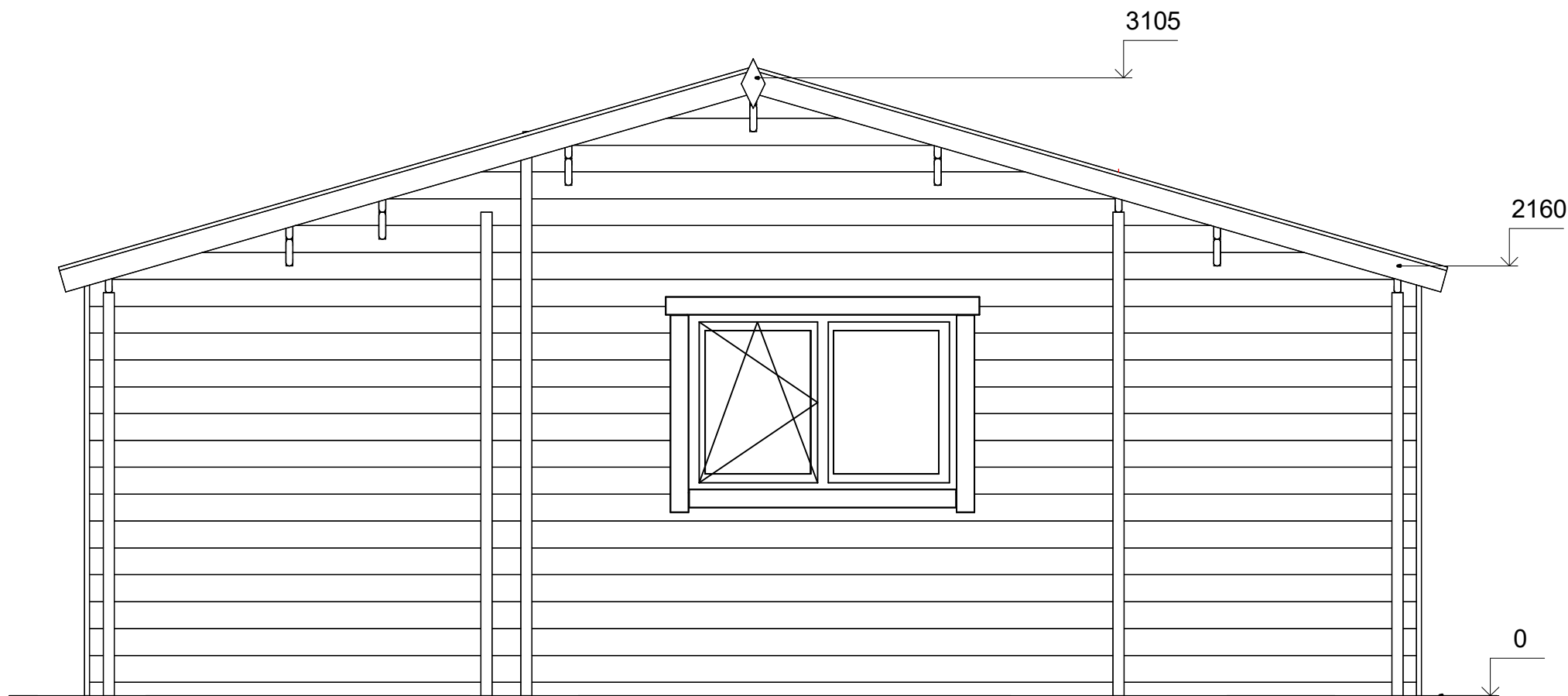

4

1



All interior area	23.9 m2	Profile	34x135mm	Project	34_VSP13.1_6.7x5.6 BK23	Scale
All roof area	42.2 m2	All terrace	10.5 m2	2024-05-08 15:50:51	Drawing name	FACADE 41
						1 : 30

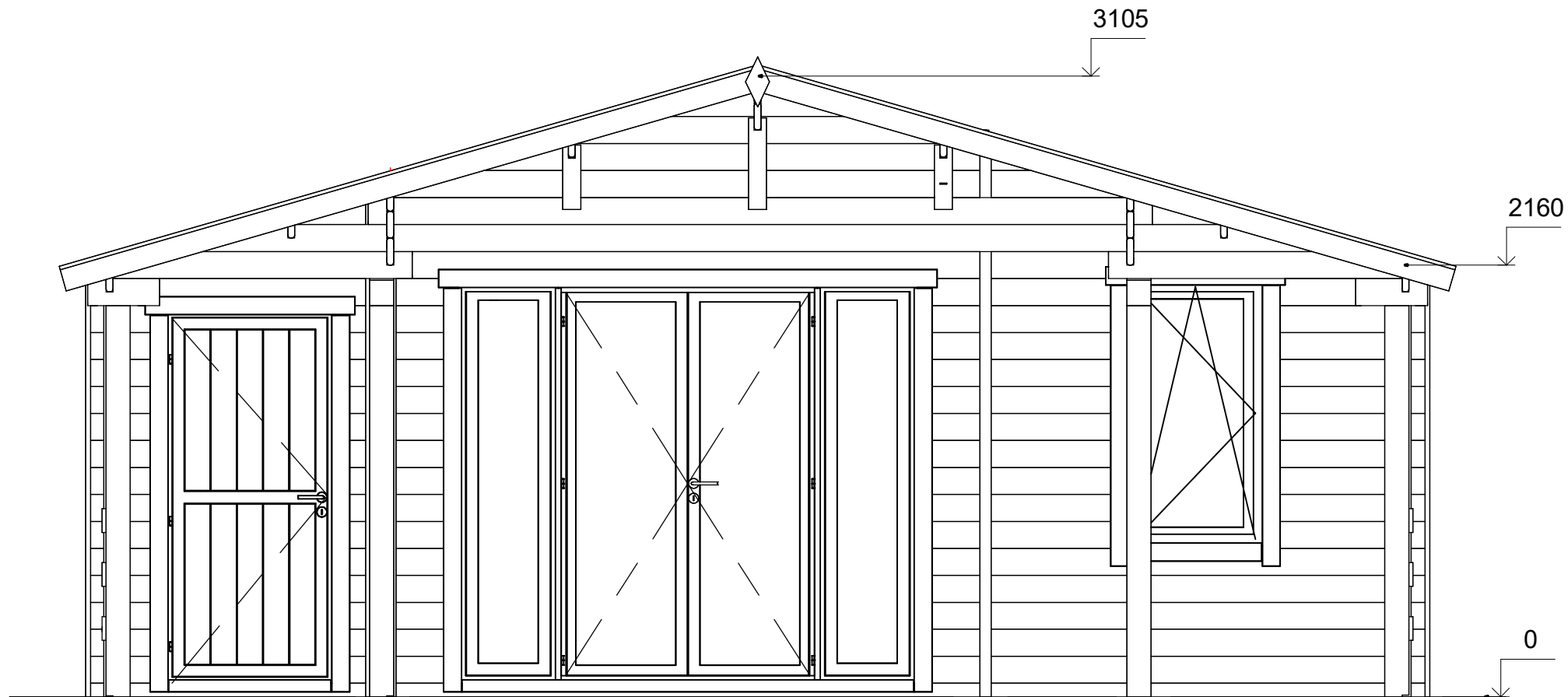

1

4



All interior area	23.9 m ²	Profile	34x135mm	Project	34_VSP13.1_6.7x5.6 BK23	Scale
All roof area	42.2 m ²	All terrace	10.5 m ²	2024-05-08 15:50:52	Drawing name	FACADE 14
						1 : 30

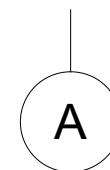
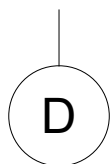
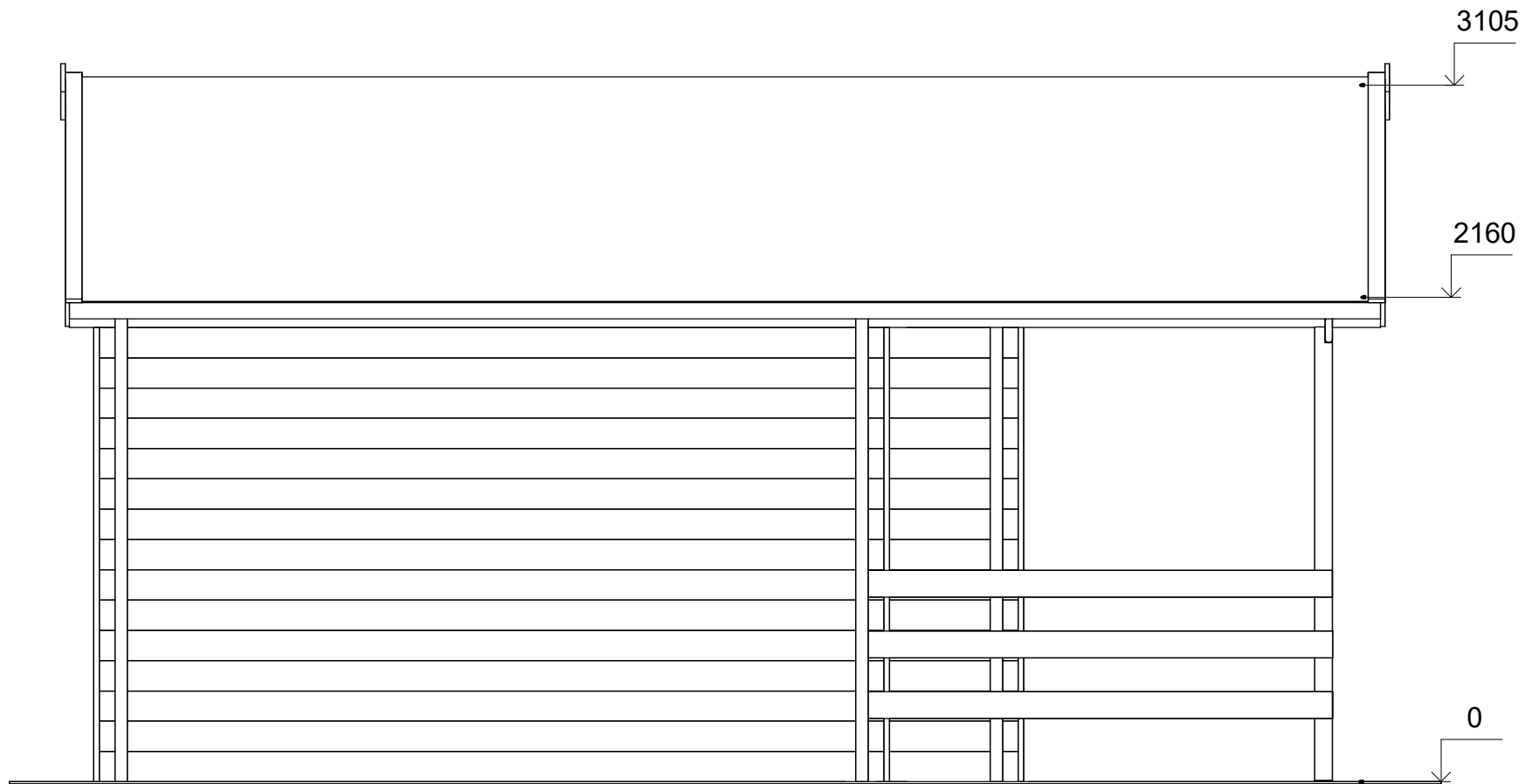

All interior area	23.9 m2	Profile	34x135mm	Project	34_VSP13.1_6.7x5.6 BK23	Scale
All roof area	42.2 m2	All terrace	10.5 m2	2024-05-08 15:50:52	Drawing name	FACADE DA
						1 : 30