



**Dom letniskowy BARWICE VSP49
7 x 7,5 m, 34 mm, Pełny zestaw
PREMIUM**

Produkt #VSP49_7x7,5_34

49185.00 zł

53145.00 zł / Zaoszczędzisz : 3960.00 zł

Najniższa cena w ciągu ostatnich 30 dni **53145.00 zł**

Cena obowiązuje przez 15 dni

<https://domkiekoarchitektura.pl/dom-letniskowy-barwice-vsp49>



Opis	WARTOŚĆ
Grubość ścian	34 mm
Wymiary ścian (szerokość x długość)	7 x 7,5m
Wysokość ścian	2228 mm
Wysokość do kalenicy	3038 mm
Powierzchnia podłogi	34,8 m ² + 13,5 m ² taras
Powierzchnia dachu	53,8 m ²
Kąt nachylenia dachu	13 ° odpowiada 23 %
Obliczone obciążenie konstrukcji dachu	150 kg/m ²
Okna	Szt. / stronę otwarcia sprawdź według rysunków projektu
Drzwi	Szt. / stronę otwarcia sprawdź według rysunków projektu
Zastosowane szkło	Podwójne zespolone
Wypust dachowy	Sprawdź według rysunków projektu
Powierzchnia zewnętrzna (ściany)	69,6 m ²
Powierzchnia wewnętrzna (ściany)	151,7 m ²
Poziom wilgotności drewna	~ 18 %

Wymiary i waga opakowania

H 680 x B 1200 x L 6000 mm = 1250 kg

H 670 x B 1200 x L 6000 mm = 1250 kg

H 980 x B 1200 x L 4000 mm = 1320 kg

Zestaw produktu

P

- Hydroizolacja na fundament pod podwaliny
- Podwaliny fundamentów płaskich
- Deska podłogowa grubości ok 18 mm z pióro wpustem
- Zestaw listwy przypodłogowej
- Zestaw profilowanych balików ścian:
Balik 34 mm z podwójnym piórem wpust
- Schody lub drabina na antresolę lub piętro, zmienna w zależności od planów i modelu
- Podłoga piętra z litego drewna grubości ok 18 mm z pióro wpustem
- Deska dachowa grubości ok 18 mm z pióro wpustem
- Zestaw elementów wykończeniowych z drewna: deska czołowa dachu, dekoracja dachu, deska czołowa więźby dachowej oraz listwa przysufitowa
- Papa bitumiczna na pokrycie dachowe w rolkach, przybijana
- Zestaw elementów montażowych
- Materiały uszczelniające: taśma do uszczelniania drzwi, okien oraz narożników od wewnątrz; silikon do narożników na zewnątrz oraz uszczelniania ścian
- Próg metalowy do drzwi wejściowych
- Zestaw okien i drzwi z podwójną szybą, drzwi wewnętrzne całkowicie drewniane. Stronę otwarcia drzwi i okien prosimy sprawdzić według rysunków projektu
- Podwójna uszczelka gumowa do dodatkowej ochrony okien i drzwi przed deszczem i wiatrem oraz zestaw zamków i klamek
- Zestaw do montażu tarasu z deski grubości ok 18 mm

Tel.: +48 856 723 031

Kontakt mailowy: sklep@domyekoarchitektura.pl
www.domkiekoarchitektura.pl



All interior area	34.8 m ²	Profile	34x135mm	Project	34_VSP49_7x7.5 BK23	Scale
All roof area	53.8 m ²	All terrace	13.5 m ²	2024-05-22 13.46.02	Drawing name	3D VISUALIZATION



All interior area	34.8 m ²	Profile	34x135mm	Project	34_VSP49_7x7.5 BK23	Scale
All roof area	53.8 m ²	All terrace	13.5 m ²	2024-05-22 13:46:03	Drawing name	3D VISUALIZATION

PLAN FUNDAMENTU

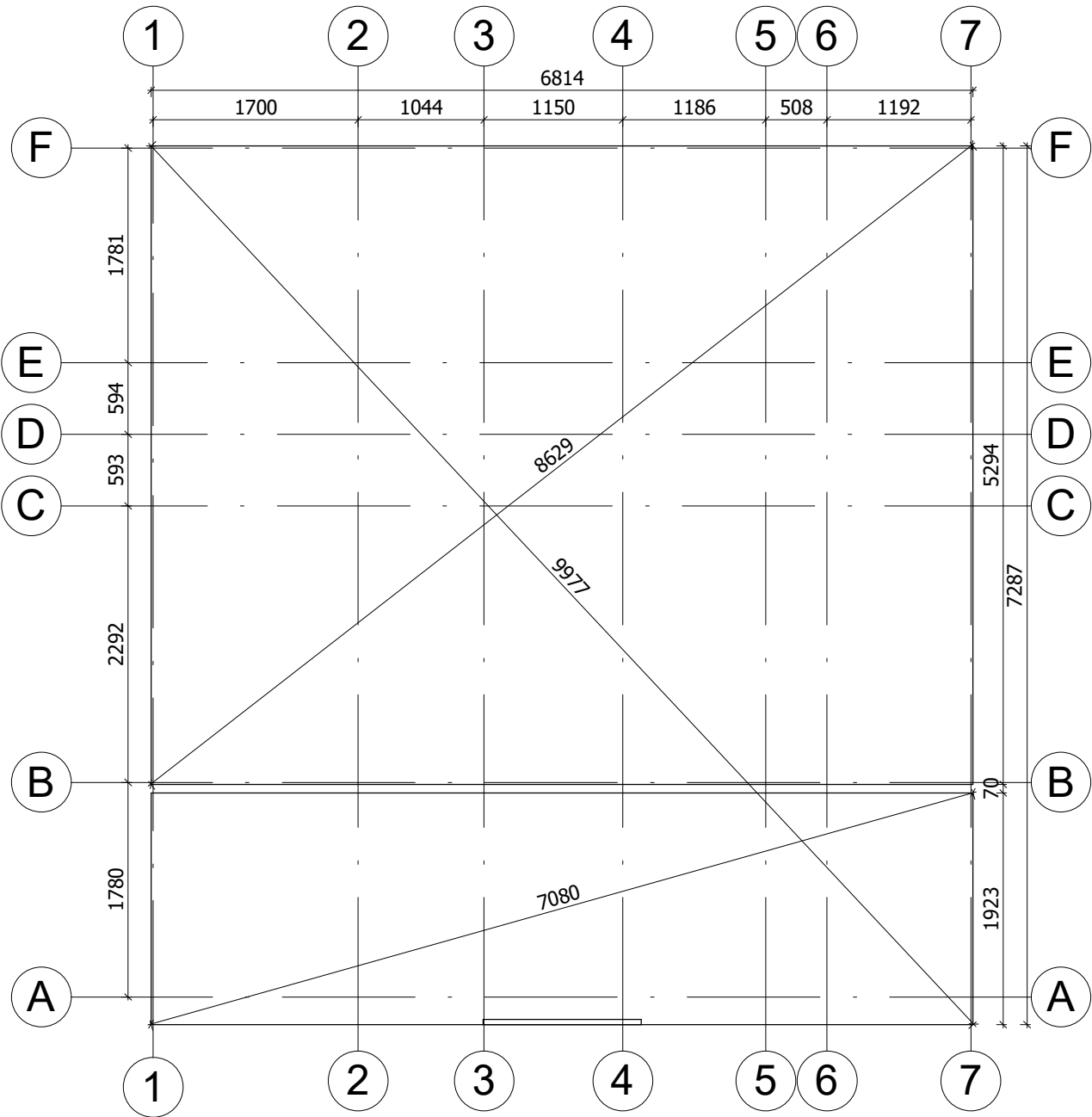

Fundament należy wykonać zgodnie z wymiarami planu, aby zapobiec wszelkim wewnętrznym zaburzeniom w konstrukcji (infiltracja wody, odkształcenie konstrukcji itp.) Nasze projekty muszą być montowane na fundamentach o maksymalnym nachyleniu 10mm na 10m.

All interior area	34.8 m ²	Profile	34x135mm	Project	34_VSP49_7x7.5 BK23	Scale	
All roof area	53.8 m ²	All terrace	13.5 m ²	2024-05-14 09:06:43	Drawing name	BASE SIZE2	1 : 55

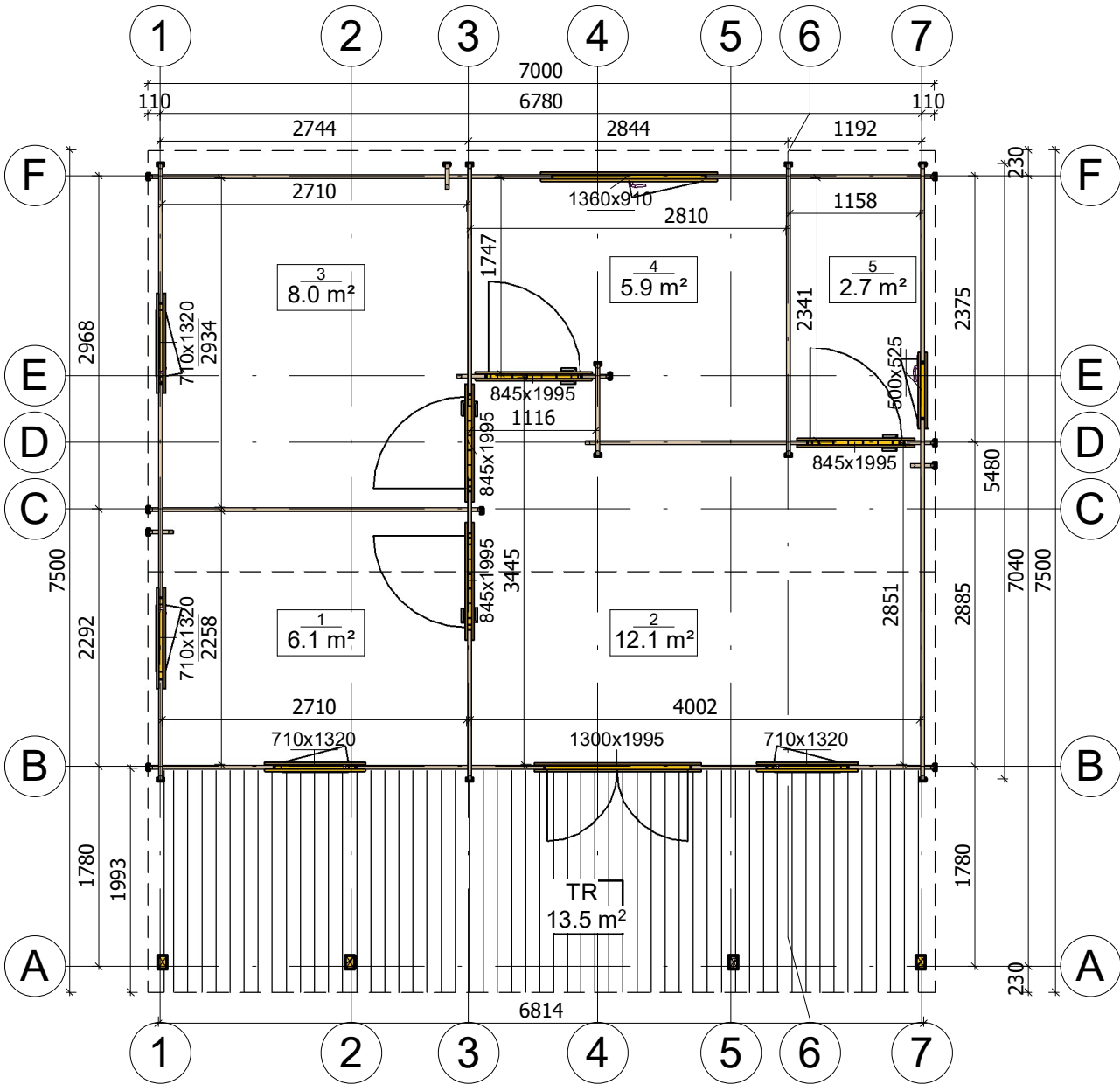

All interior area	34.8 m ²	Profile	34x135mm	Project	34_VSP49_7x7.5 BK23	Scale
All roof area	53.8 m ²	All terrace	13.5 m ²	2024-05-14 08:56:03	Drawing name	
						1 : 60

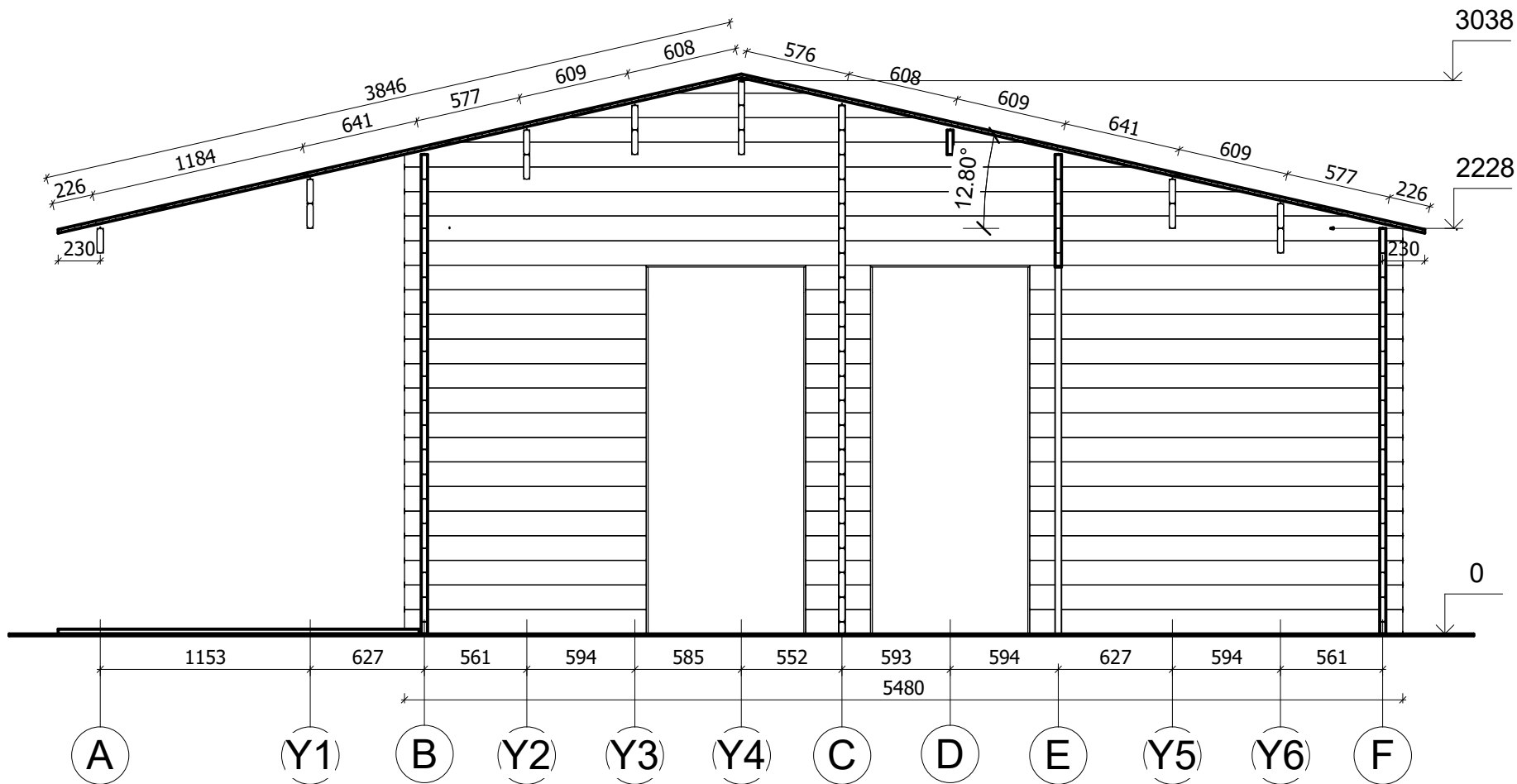

All interior area	34.8 m ²	Profile	34x135mm	Project	34_VSP49_7x7.5 BK23	Scale
All roof area	53.8 m ²	All terrace	13.5 m ²	2024-05-14 09:22:04	Drawing name	VERTICAL SECTION 3-AF
						1 : 35

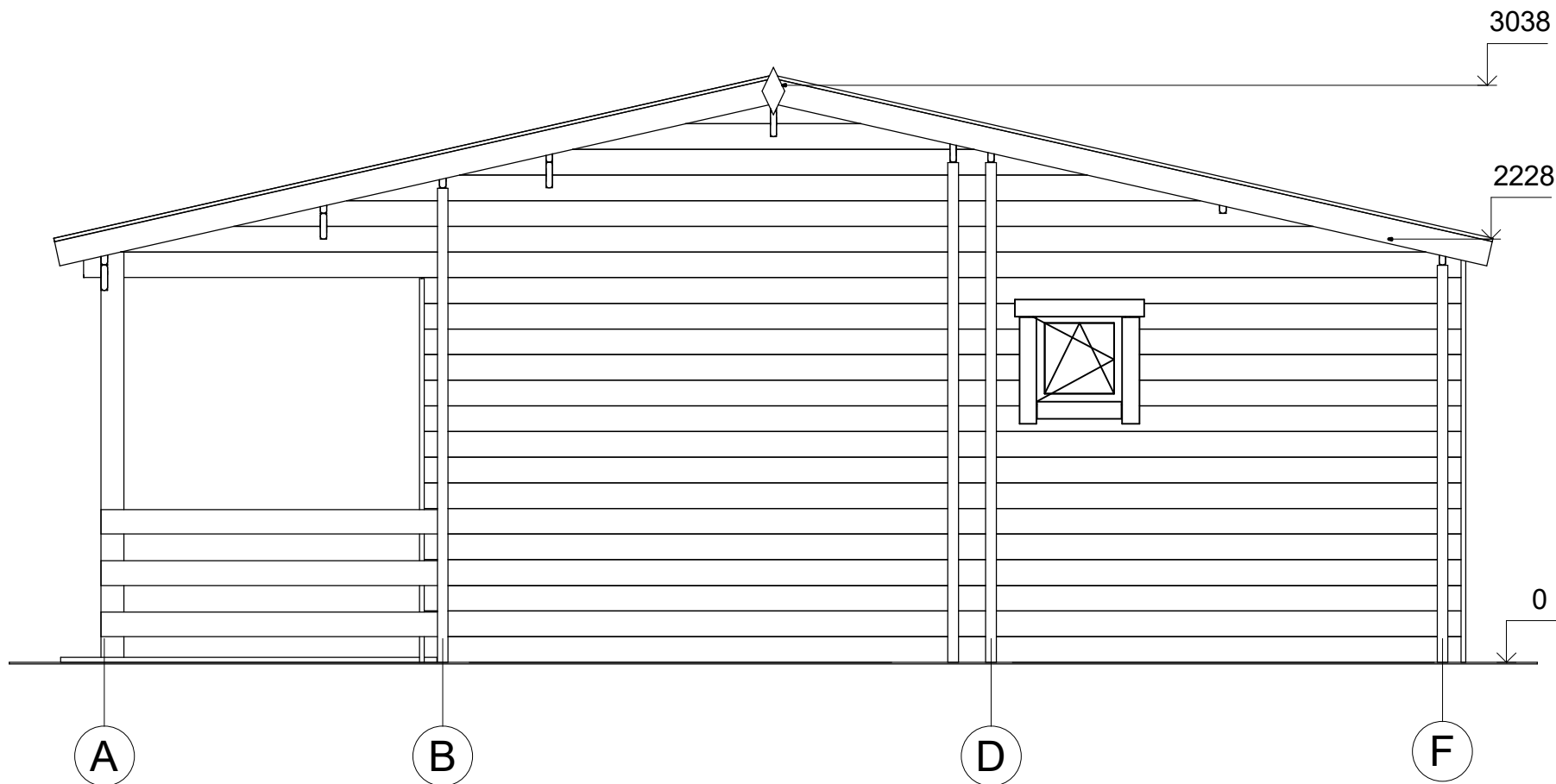

All interior area	34.8 m ²	Profile	34x135mm	Project	34_VSP49_7x7.5 BK23	Scale
All roof area	53.8 m ²	All terrace	13.5 m ²	2024-05-14 10:14:29	Drawing name	FACADE AF
						1 : 35

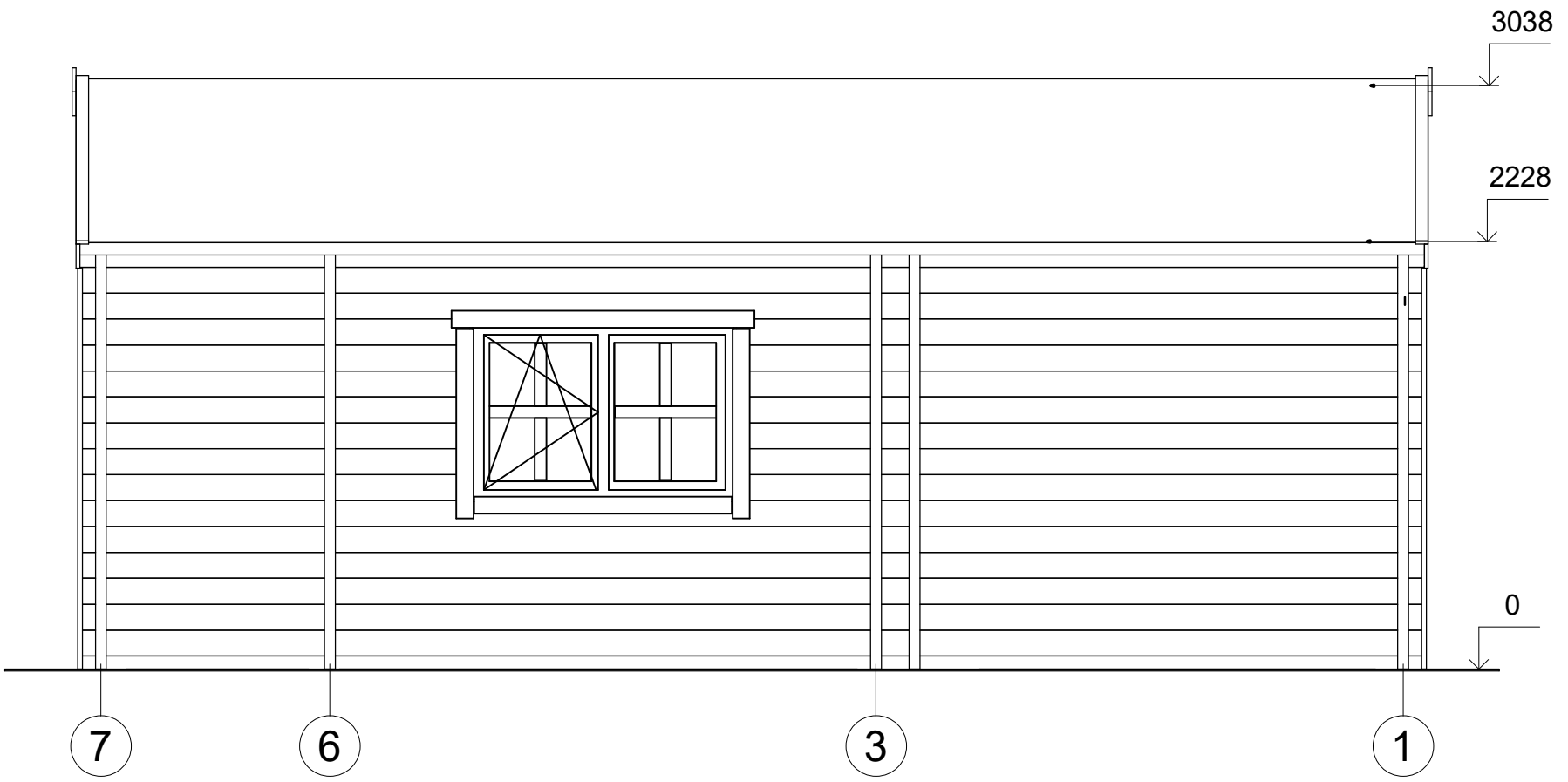

All interior area	34.8 m ²	Profile	34x135mm	Project	34_VSP49_7x7.5 BK23	Scale
All roof area	53.8 m ²	All terrace	13.5 m ²	2024-05-14 10:14:30	Drawing name	FACADE 71
						1 : 35

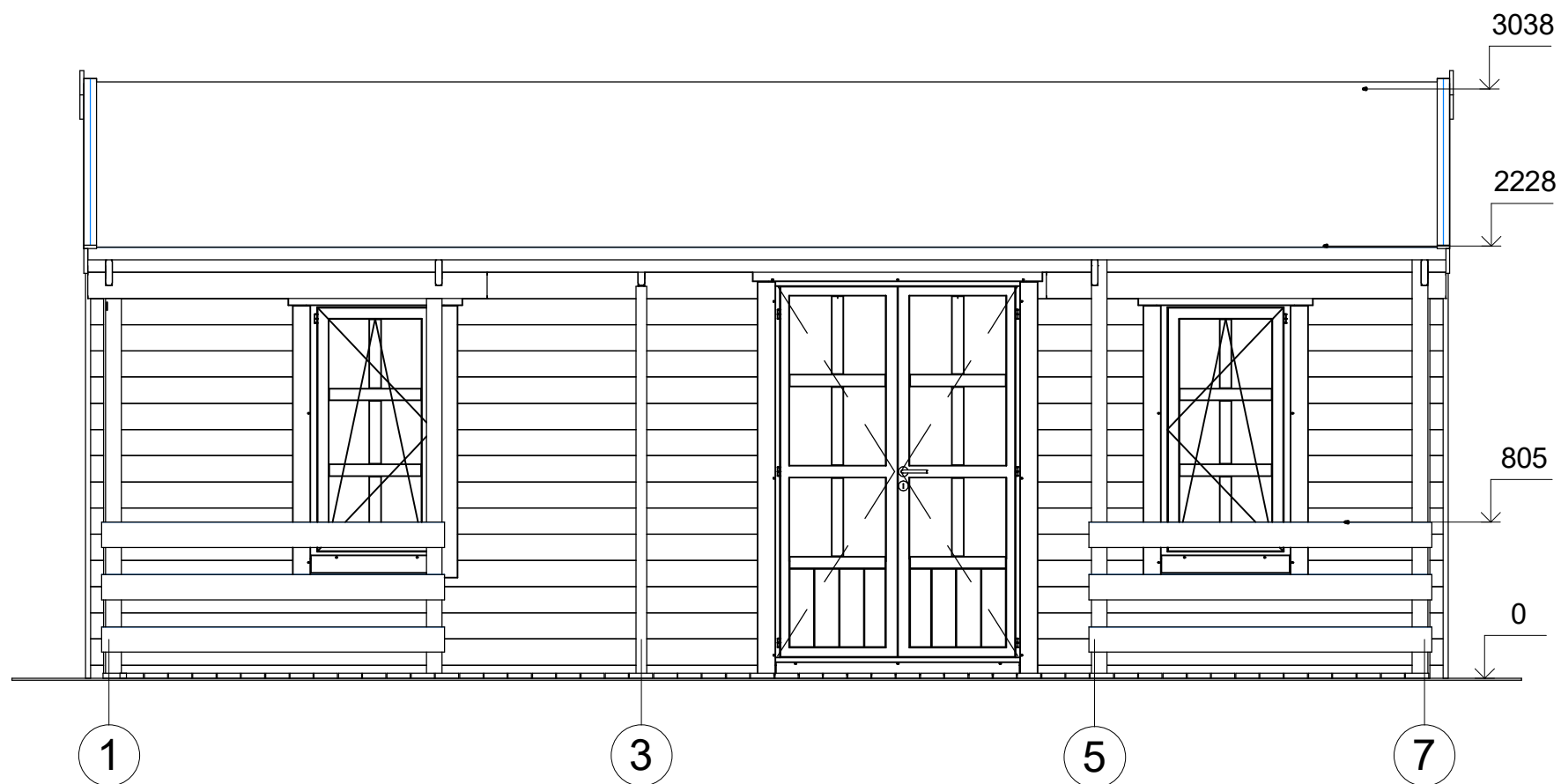

All interior area	34.8 m ²	Profile	34x135mm	Project	34_VSP49_7x7.5 BK23	Scale
All roof area	53.8 m ²	All terrace	13.5 m ²	2024-05-14 10:14:30	Drawing name	FACADE 17
						1 : 35

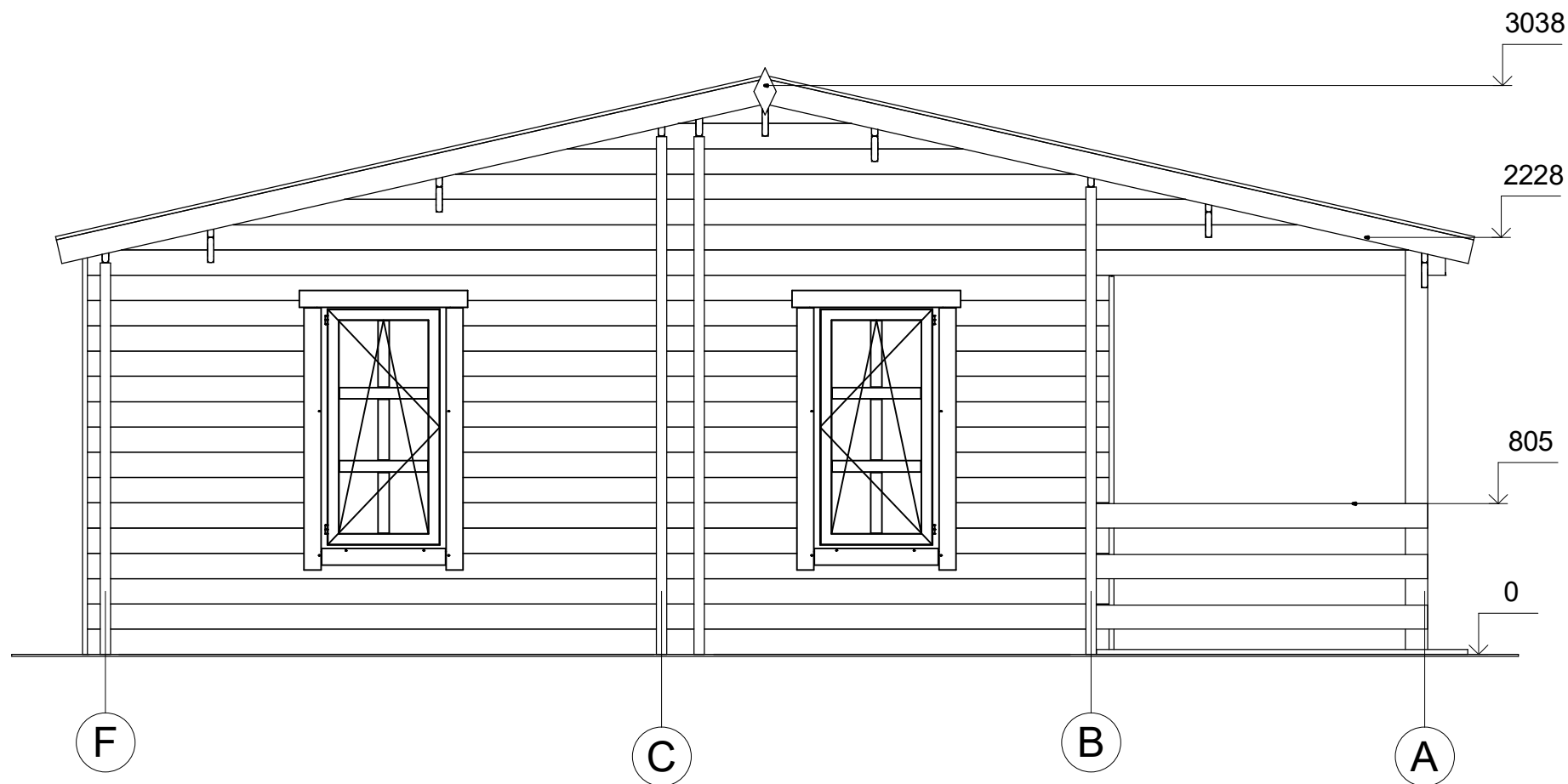

All interior area	34.8 m ²	Profile	34x135mm	Project	34_VSP49_7x7.5 BK23	Scale
All roof area	53.8 m ²	All terrace	13.5 m ²	2024-05-14 10:14:30	Drawing name	FACADE FA
						1 : 35