



**Dom letniskowy BARWICE VSP49
7 x 7,5 m, 44 mm, Pełny zestaw
PREMIUM**

Produkt #VSP49_7x7,5_44

50810.00 zł

54370.00 zł / Zaoszczędzisz : 3560.00 zł

Najniższa cena w ciągu ostatnich 30 dni **54370.00 zł**

Cena obowiązuje przez 15 dni

<https://domkiekoarchitektura.pl/dom-letniskowy-barwice-vsp49>



| Opis | WARTOŚĆ |
|--|---|
| Grubość ścian | 44 mm |
| Wymiary ścian (szerokość x długość) | 7 x 7,5m |
| Wysokość ścian | 2228 mm |
| Wysokość do kalenicy | 3038 mm |
| Powierzchnia podłogi | 34,5 m ² + 13,5 m ² taras |
| Powierzchnia dachu | 53,8 m ² |
| Kąt nachylenia dachu | 13 ° odpowiada 23 % |
| Obliczone obciążenie konstrukcji dachu | 150 kg/m ² |
| Okna | Szt. / stronę otwarcia sprawdź według rysunków projektu |
| Drzwi | Szt. / stronę otwarcia sprawdź według rysunków projektu |
| Zastosowane szkło | Podwójne zespolone |
| Wypust dachowy | Sprawdź według rysunków projektu |
| Powierzchnia zewnętrzna (ściany) | 69,6 m ² |
| Powierzchnia wewnętrzna (ściany) | 151,7 m ² |
| Poziom wilgotności drewna | ~ 18 % |

Wymiary i waga opakowania

H 700 x B 1200 x L 6000 mm = 1280 kg

H 680 x B 1200 x L 6000 mm = 1280 kg

H 1000 x B 1200 x L 4000 mm = 1340 kg

Zestaw produktu

P

- Hydroizolacja na fundament pod podwaliny
- Podwaliny fundamentów płaskich
- Deska podłogowa grubości ok 18 mm z pióro wpustem
- Zestaw listwy przypodłogowej
- Zestaw profilowanych balików ścian:
Balik 44 mm z podwójnym piórem wpust
- Schody lub drabina na antresolę lub piętro, zmienna w zależności od planów i modelu
- Podłoga piętra z litego drewna grubości ok 18 mm z pióro wpustem
- Deska dachowa grubości ok 18 mm z pióro wpustem
- Zestaw elementów wykończeniowych z drewna: deska czołowa dachu, dekoracja dachu, deska czołowa więźby dachowej oraz listwa przysufitowa
- Papa bitumiczna na pokrycie dachowe w rolkach, przybijana
- Zestaw elementów montażowych
- Materiały uszczelniające: taśma do uszczelniania drzwi, okien oraz narożników od wewnątrz; silikon do narożników na zewnątrz oraz uszczelniania ścian
- Próg metalowy do drzwi wejściowych
- Zestaw okien i drzwi z podwójną szybą, drzwi wewnętrzne całkowicie drewniane. Stronę otwarcia drzwi i okien prosimy sprawdzić według rysunków projektu
- Podwójna uszczelka gumowa do dodatkowej ochrony okien i drzwi przed deszczem i wiatrem oraz zestaw zamków i klamek
- Zestaw do montażu tarasu z deski grubości ok 18 mm

Tel.: +48 856 723 031

Kontakt mailowy: sklep@domyekoarchitektura.pl
www.domkiekoarchitektura.pl

3D WIZUALIZACJA



| | | | | | | |
|-------------------|---------------------|-------------|---------------------|------------------------|---------------------|------------------|
| All interior area | 34.5 m ² | Profile | 44x135mm | Project | 44_VSP49_7x7.5 BK23 | Scale |
| All roof area | 53.8 m ² | All terrace | 13.5 m ² | 2024-05-22 13:24:29 | Drawing name | 3D VISUALIZATION |

3D WIZUALIZACJA



| | | | | | | |
|-------------------|---------------------|-------------|---------------------|------------------------|---------------------|------------------|
| All interior area | 34.5 m ² | Profile | 44x135mm | Project | 44_VSP49_7x7.5 BK23 | Scale |
| All roof area | 53.8 m ² | All terrace | 13.5 m ² | 2024-05-22 13:24:30 | Drawing name | 3D VISUALIZATION |

PLAN FUNDAMENTU

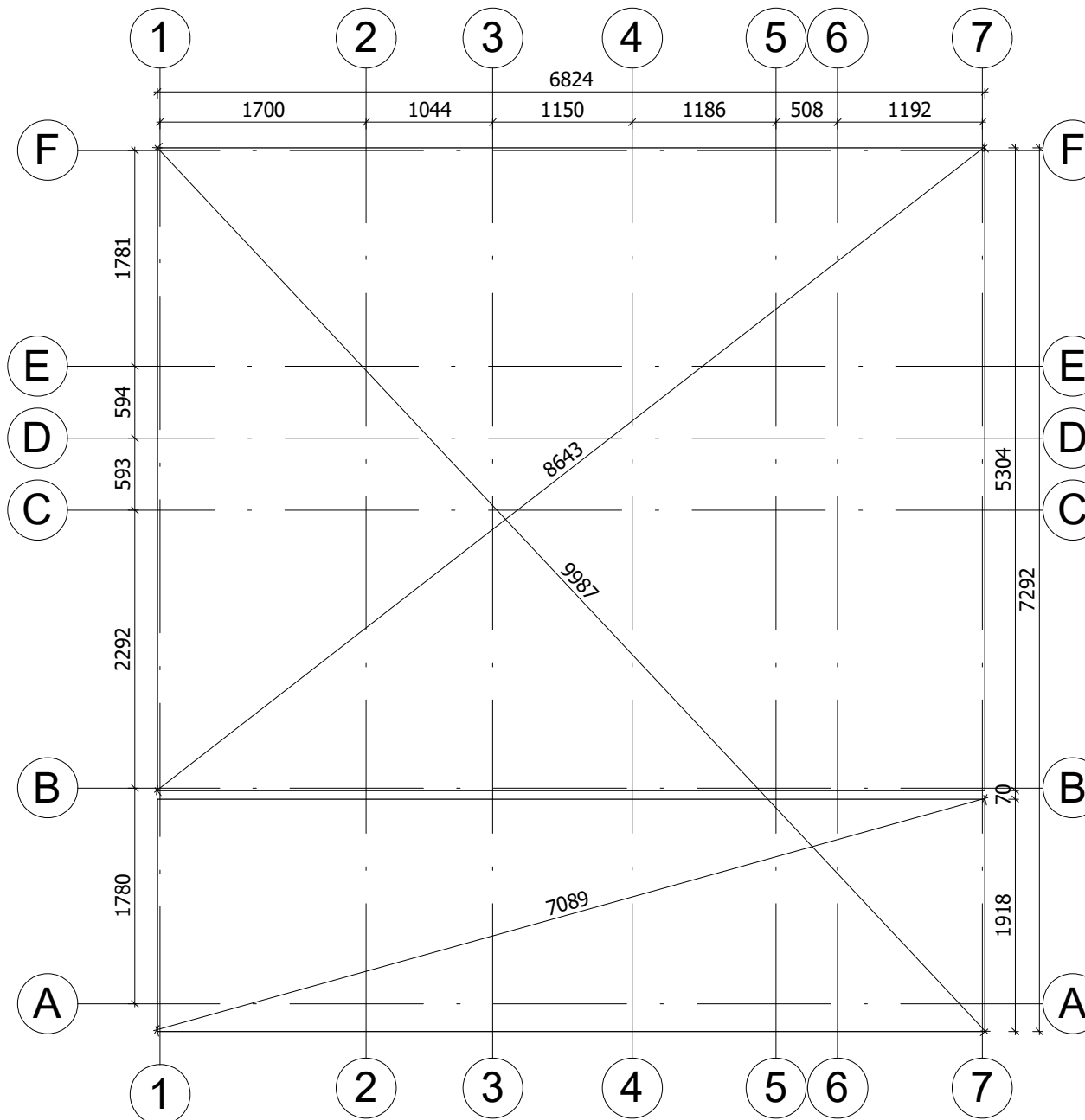

Fundament należy wykonać zgodnie z wymiarami planu, aby zapobiec wszelkim wewnętrznym zaburzeniom w konstrukcji (infiltracja wody, odkształcenie konstrukcji itp.) Nasze projekty muszą być montowane na fundamentach o maksymalnym nachyleniu 10mm na 10m.

| | | | | | | | |
|-------------------|---------------------|-------------|---------------------|------------------------|---------------------|------------|--------|
| All interior area | 34.5 m ² | Profile | 44x135mm | Project | 44_VSP49_7x7.5 BK23 | Scale | |
| All roof area | 53.8 m ² | All terrace | 13.5 m ² | 2024-05-10 15:05:36 | Drawing name | BASE SIZE2 | 1 : 55 |

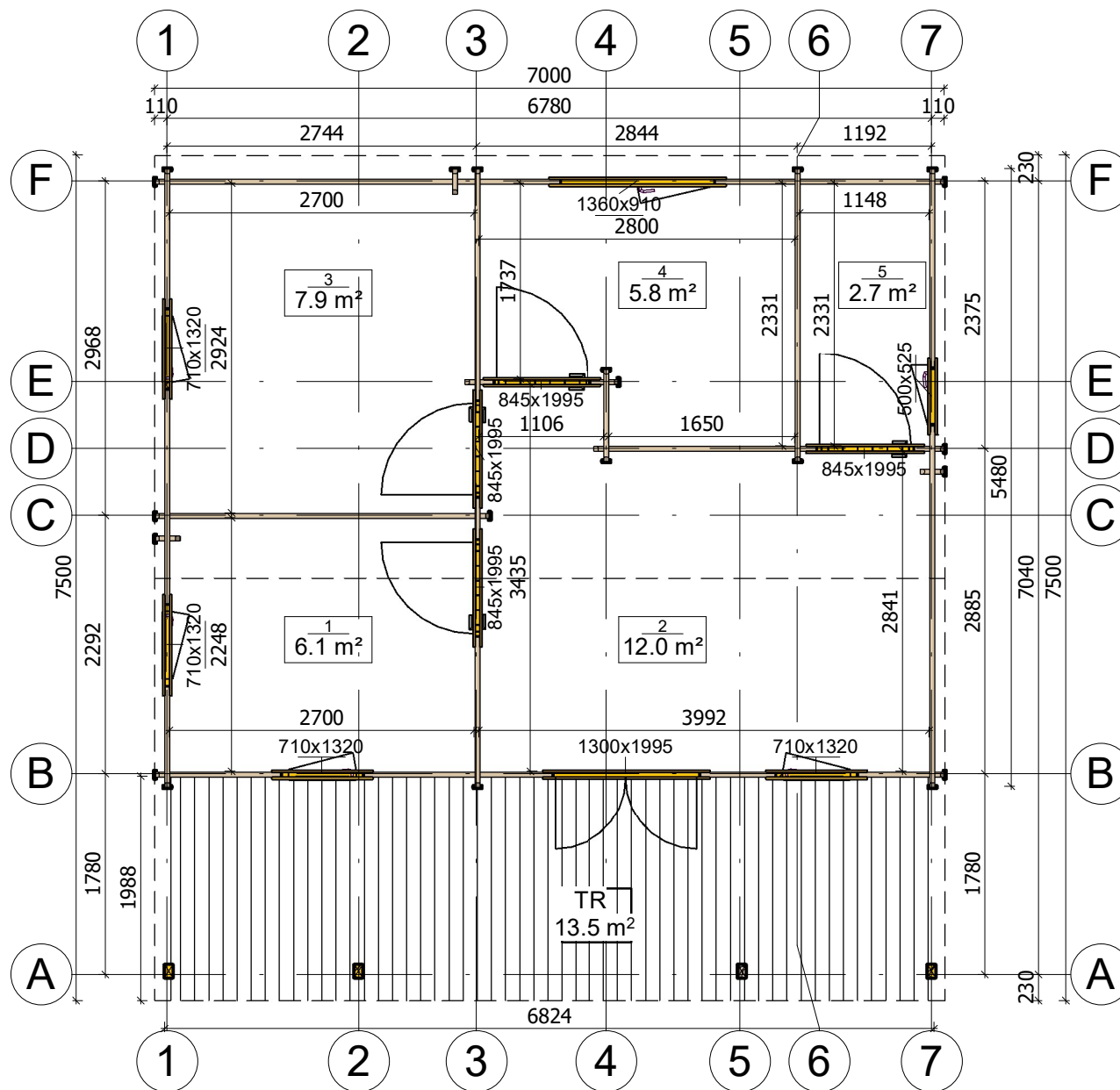

| | | | | | | |
|-------------------|---------------------|-------------|---------------------|------------------------|---------------------|--------------|
| All interior area | 34.5 m ² | Profile | 44x135mm | Project | 44_VSP49_7x7.5 BK23 | Scale |
| All roof area | 53.8 m ² | All terrace | 13.5 m ² | 2024-05-10 14:29:06 | Drawing name | 1 FLOOR PLAN |
| | | | | | | 1 : 60 |



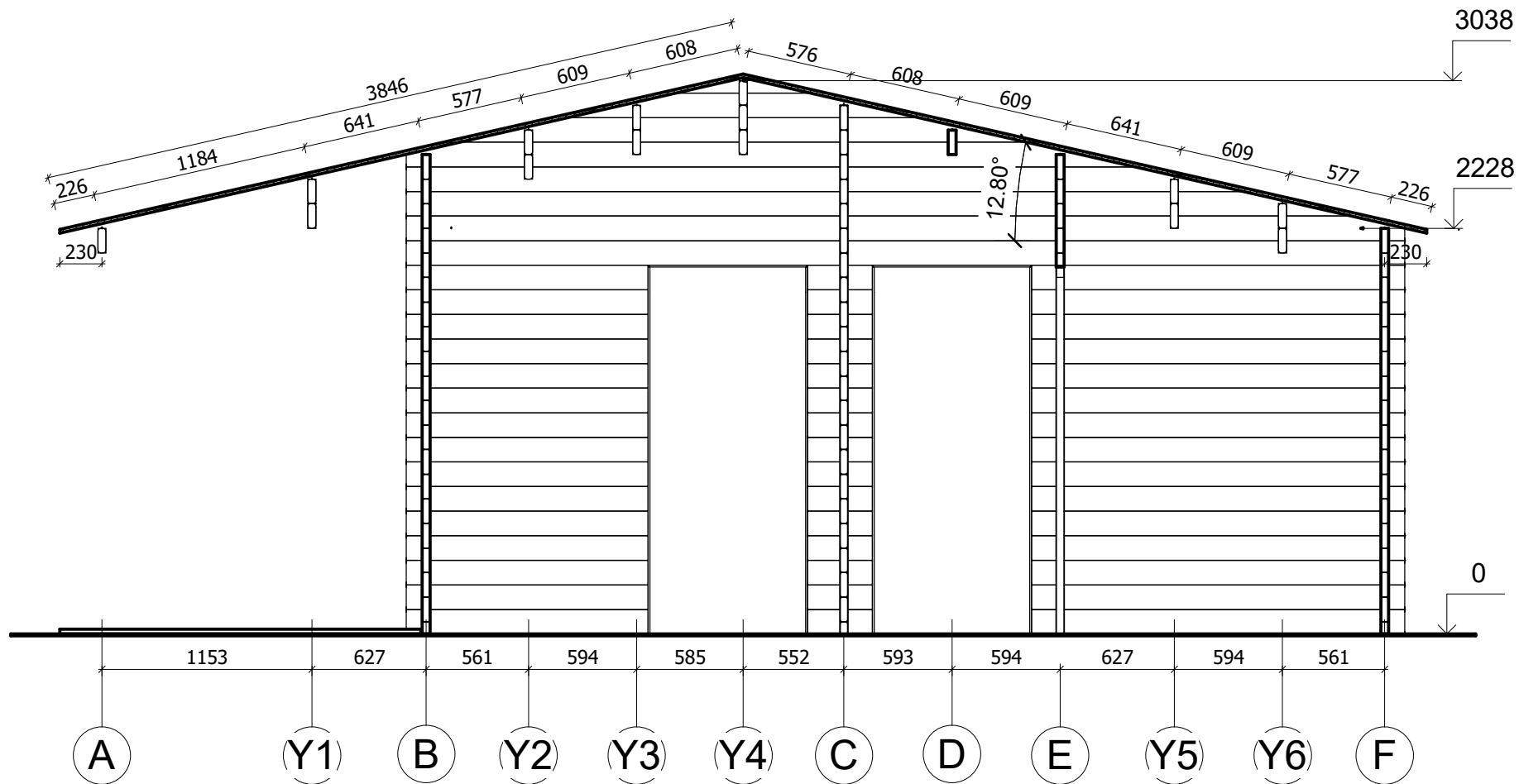

| | | | | | | |
|-------------------|---------------------|-------------|---------------------|------------------------|---------------------|-----------------------|
| All interior area | 34.5 m ² | Profile | 44x135mm | Project | 44_VSP49_7x7.5 BK23 | Scale |
| All roof area | 53.8 m ² | All terrace | 13.5 m ² | 2024-05-10 15:57:10 | Drawing name | VERTICAL SECTION 3-AF |
| | | | | | | 1 : 35 |

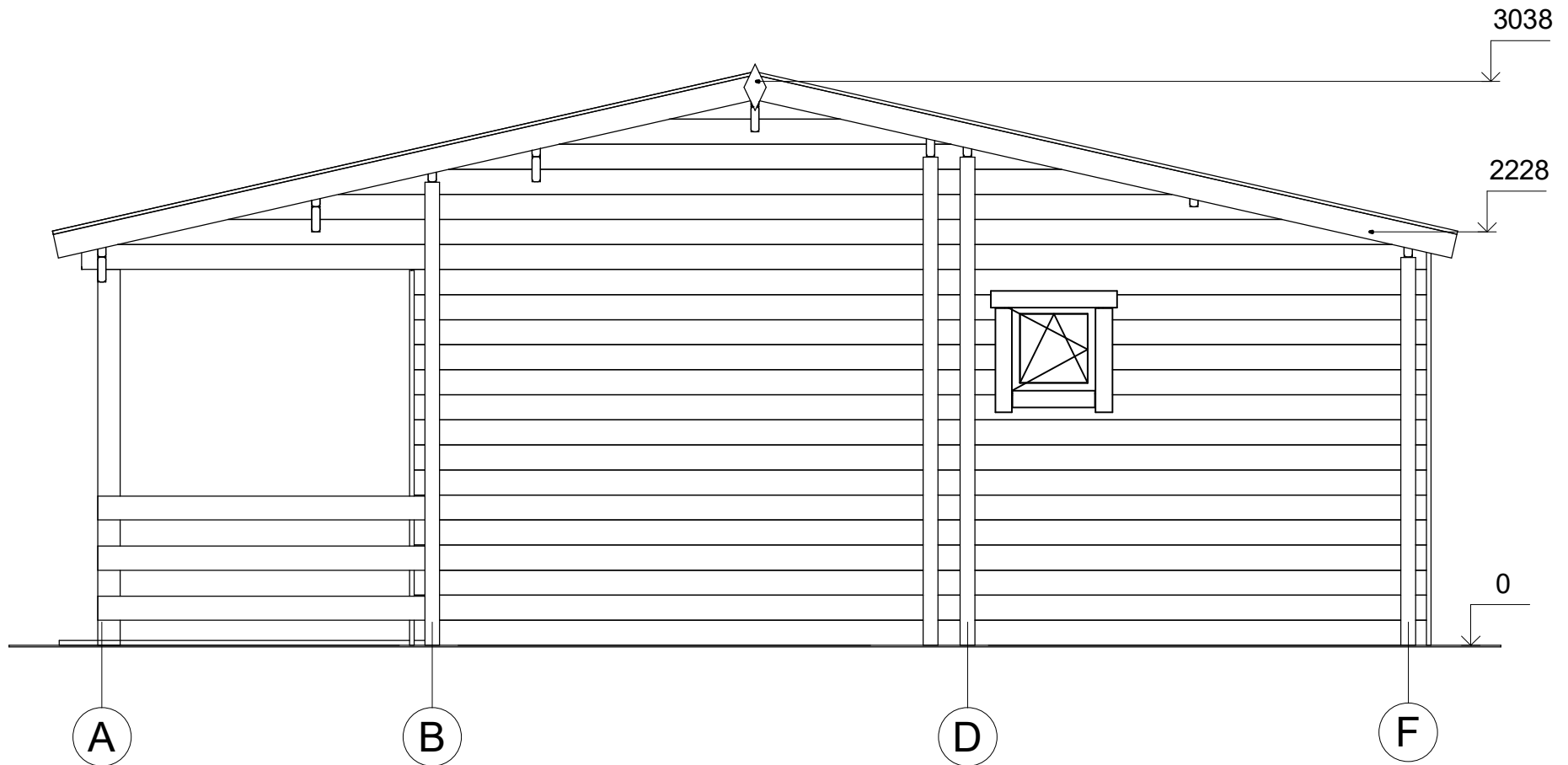

| | | | | | | |
|-------------------|---------------------|-------------|---------------------|------------------------|---------------------|-----------|
| All interior area | 34.5 m ² | Profile | 44x135mm | Project | 44_VSP49_7x7.5 BK23 | Scale |
| All roof area | 53.8 m ² | All terrace | 13.5 m ² | 2024-05-10 14:58:43 | Drawing name | FACADE AF |
| | | | | | | 1 : 35 |

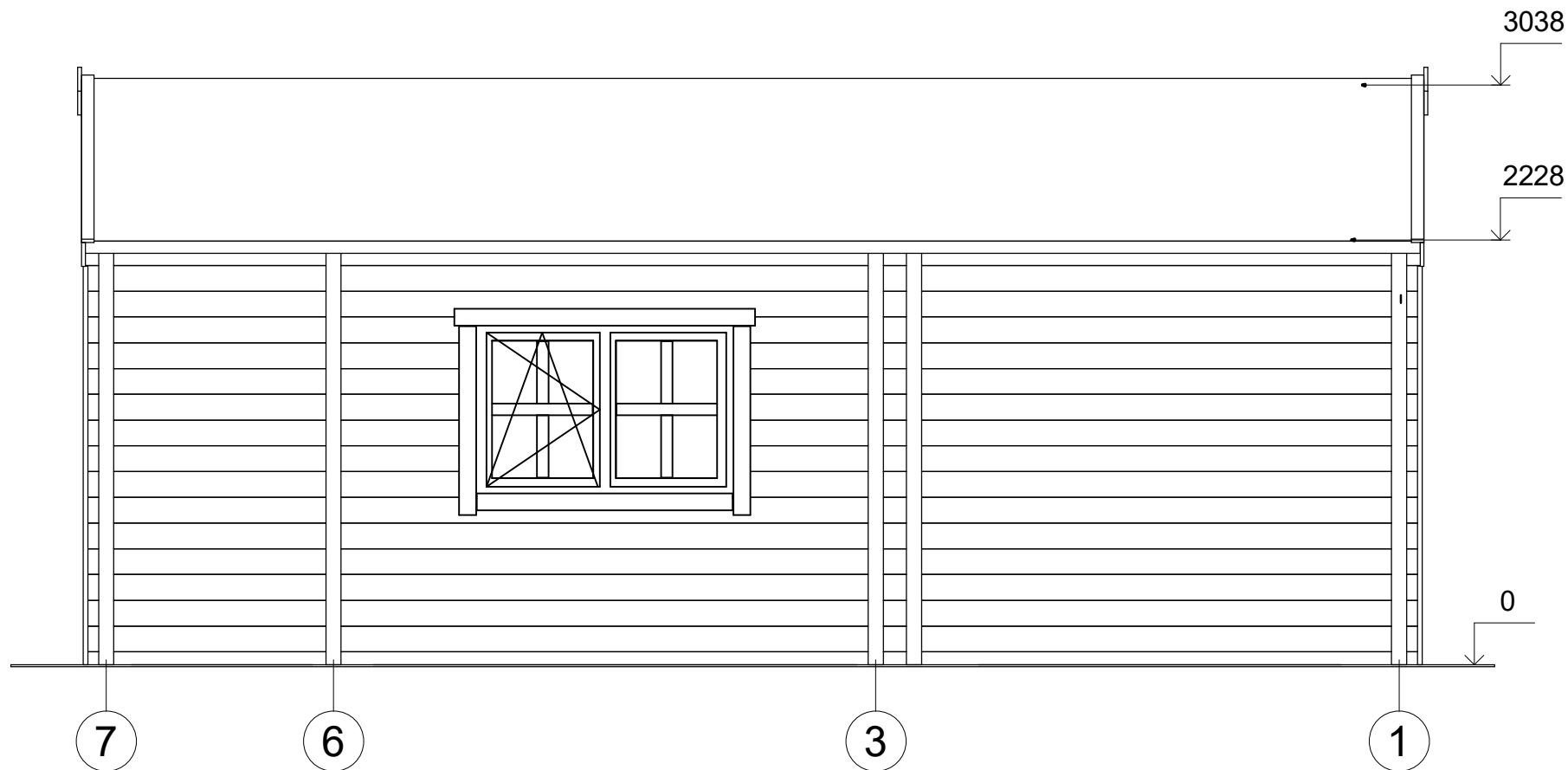

| | | | | | | |
|-------------------|---------------------|-------------|---------------------|------------------------|---------------------|-----------|
| All interior area | 34.5 m ² | Profile | 44x135mm | Project | 44_VSP49_7x7.5 BK23 | Scale |
| All roof area | 53.8 m ² | All terrace | 13.5 m ² | 2024-05-10 14:58:43 | Drawing name | FACADE 71 |
| | | | | | | 1 : 35 |

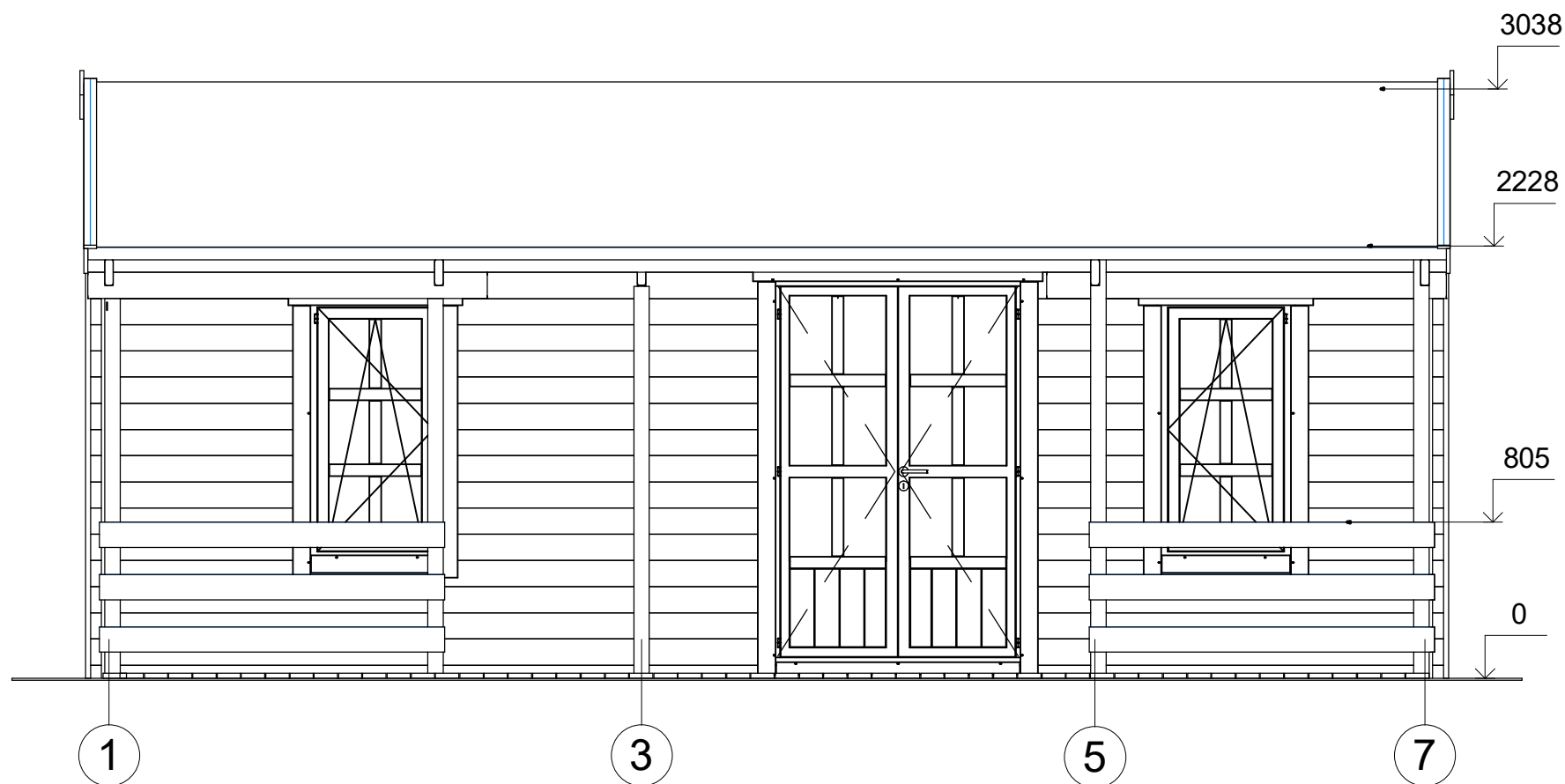

| | | | | | | |
|-------------------|---------------------|-------------|---------------------|------------------------|---------------------|-----------|
| All interior area | 34.5 m ² | Profile | 44x135mm | Project | 44_VSP49_7x7.5 BK23 | Scale |
| All roof area | 53.8 m ² | All terrace | 13.5 m ² | 2024-05-10 14:58:43 | Drawing name | FACADE 17 |
| | | | | | | 1 : 35 |

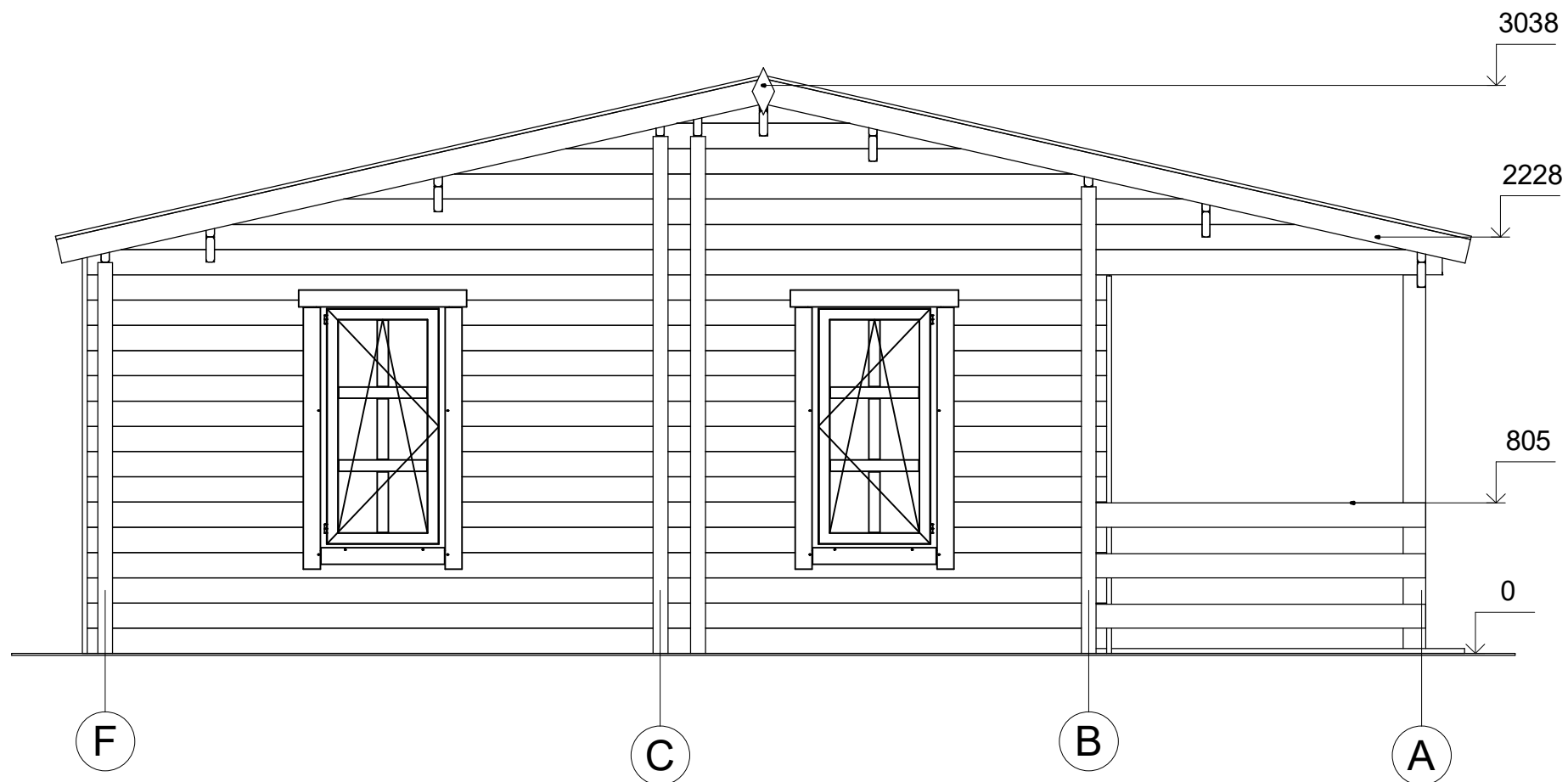

| | | | | | | |
|-------------------|---------------------|-------------|---------------------|------------------------|---------------------|-----------|
| All interior area | 34.5 m ² | Profile | 44x135mm | Project | 44_VSP49_7x7.5 BK23 | Scale |
| All roof area | 53.8 m ² | All terrace | 13.5 m ² | 2024-05-10 14:58:43 | Drawing name | FACADE FA |
| | | | | | | 1 : 35 |