



**Dom całoroczny ATENY
V12_A2_M
10,5 x 7,1 m, 218 mm z izolacją -
Dom mieszkalny, Pełny zestaw
PREMIUM THERMO system
ociepleń zgodny z WT 2021 +
stolarka 3 szybowe PVC +
elewacja gont bitumyczny**

Produkt
#V12_A2_M_10,5x7,1_218zizolacją_Pełnyzesta
wPREMIUMTHERMOsystemoci

263900.00 zł

<https://domkiekoarchitektura.pl/dom-caloroczny-ateny-v12-a2-m>



Opis WARTOŚĆ

Grubość ścian 218 mm

Wymiary ścian (szerokość x długość) 10,4x7 m

Wysokość ścian 3000 mm

Wysokość do kalenicy 6065 mm

Powierzchnia podłogi 78,1 m²

Powierzchnia dachu 96,9 m²

Kąt nachylenia dachu 40 ° odpowiada 83,91 %

Obliczone obciążenie konstrukcji dachu 250 kg/m²

Okna PVC / stronę otwarcia sprawdź według rysunków projektu

Drzwi PVC / stronę otwarcia sprawdź według rysunków projektu

Zastosowane szkło Trzyszybowe

Wypust dachowy Sprawdź według rysunków projektu

Powierzchnia zewnętrzna (ściany) 114 m²

Powierzchnia wewnętrzna (ściany) 283 m²

Poziom wilgotności drewna ~ 18 %

Wymiary i waga opakowania

H 1160 x B 1200 x L 5000 mm = 1300 kg

H 1160 x B 1200 x L 5000 mm = 1300 kg

H 1160 x B 1200 x L 5000 mm = 1300 kg

H 1160 x B 1200 x L 5000 mm = 1300 kg

H 1160 x B 1200 x L 5000 mm = 1300 kg

Tel.: +48 856 723 031

Kontakt mailowy: sklep@domkiekoarchitektura.pl

www.domkiekoarchitektura.pl

PREMIUM THERMO_S100_A1_C

Hydroizolacja na fundament pod podwaliny. Podwaliny fundamentów płaskich

Podłoga: WT2021 zestaw izolacji 100 mm płyty termoizolacyjne XPS + płyty OSB + podłogą winylową

Grubość ściany: 218 mm WT2021. Ściany elewacyjne malowane — pionowe panele w technologii szkieletu drewnianego z izolacją 100 mm wełna + 40 mm płyty termoizolacyjne PIR i wykończeniem wewnętrznym (jest opcja niemalowana boazeria lub opcja płyta gipsowo-kartonowa z podwójną okładzinę);

Ściany działowe wypełnione 100 mm wełną i wykończeniem wewnętrznym (jest opcja niemalowana boazeria lub opcja płyta gipsowo-kartonowa z podwójną okładzinę);

Schody lub drabina na antresolę lub piętro do sprawdzenia zgodnie z rysunkami projektu i specyfikacjami technicznymi;

Podłoga piętra (do sprawdzenia zgodnie z rysunkami projektu) z litego drewna grubości ok 18 mm z pióro wpustem, niemalowane;

Dach: WT2021 zestaw izolacji dachu 250 mm wełna + 30 mm płyty termoizolacyjne XPS + wykończeniem sufitu (jest opcja niemalowana boazeria lub opcja płyta gipsowokartonowa z podwójną okładzinę);

Zestaw elementów wykończeniowych i elementów montażowych ;

Materiały uszczelniające: taśma do uszczelniania drzwi, okien oraz narożników od wewnątrz; silikon do narożników na zewnątrz oraz uszczelniania ścian

Zestaw okien i drzwi PVC (kolor biały) trzyszybowe, drzwi wewnętrzne całkowicie drewniane. Stronę otwarcia drzwi i okien prosimy sprawdzić według rysunków projektu ;

Podwójna uszczelka gumowa do dodatkowej ochrony okien i drzwi przed deszczem, wiatrem oraz zestaw zamków i klamek. Próg metalowy do drzwi wejściowych;

Zestaw do montażu tarasu z desek grubości ok 18 mm do sprawdzenia zgodnie z rysunkami projektu i specyfikacjami technicznymi

Tel.: +48 856 723 031

Kontakt mailowy: sklep@domkieoarchitektura.pl

www.domkieoarchitektura.pl

RZUT PLANU

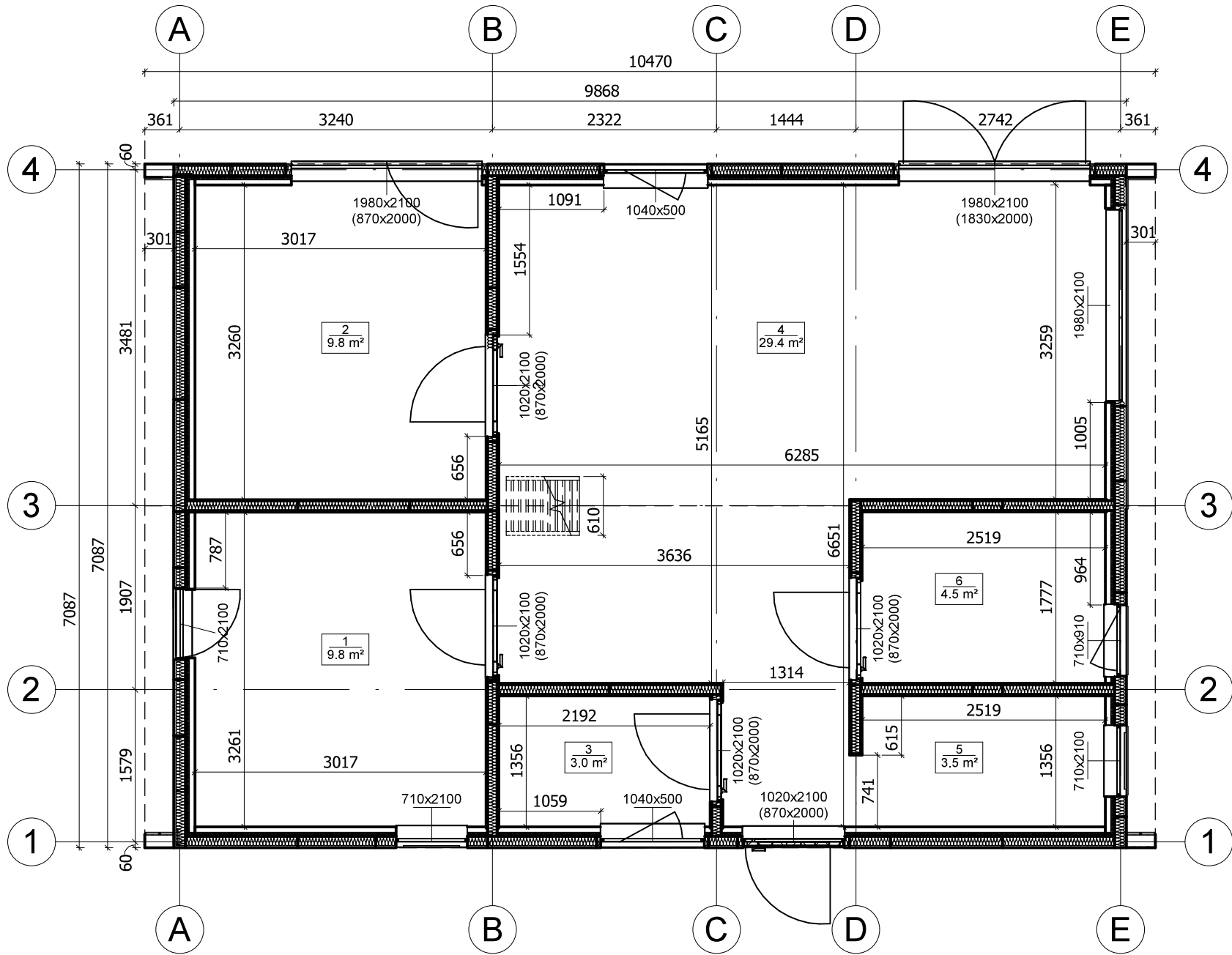

| | | | | | | |
|-------------------|---------|-------------|---------|---------------------------|-----------------------------|-----------------|
| All interior area | 78.1 m2 | Profile | S100_A3 | Project | V12_A3_M_THERMO 10.4x7_S100 | Scale 1 : 55 |
| All roof area | 96.9 m2 | All terrace | | 8/4/2024 5:39:42 AM | Drawing name 1 FLOOR PLAN | |

RZUT PLANU

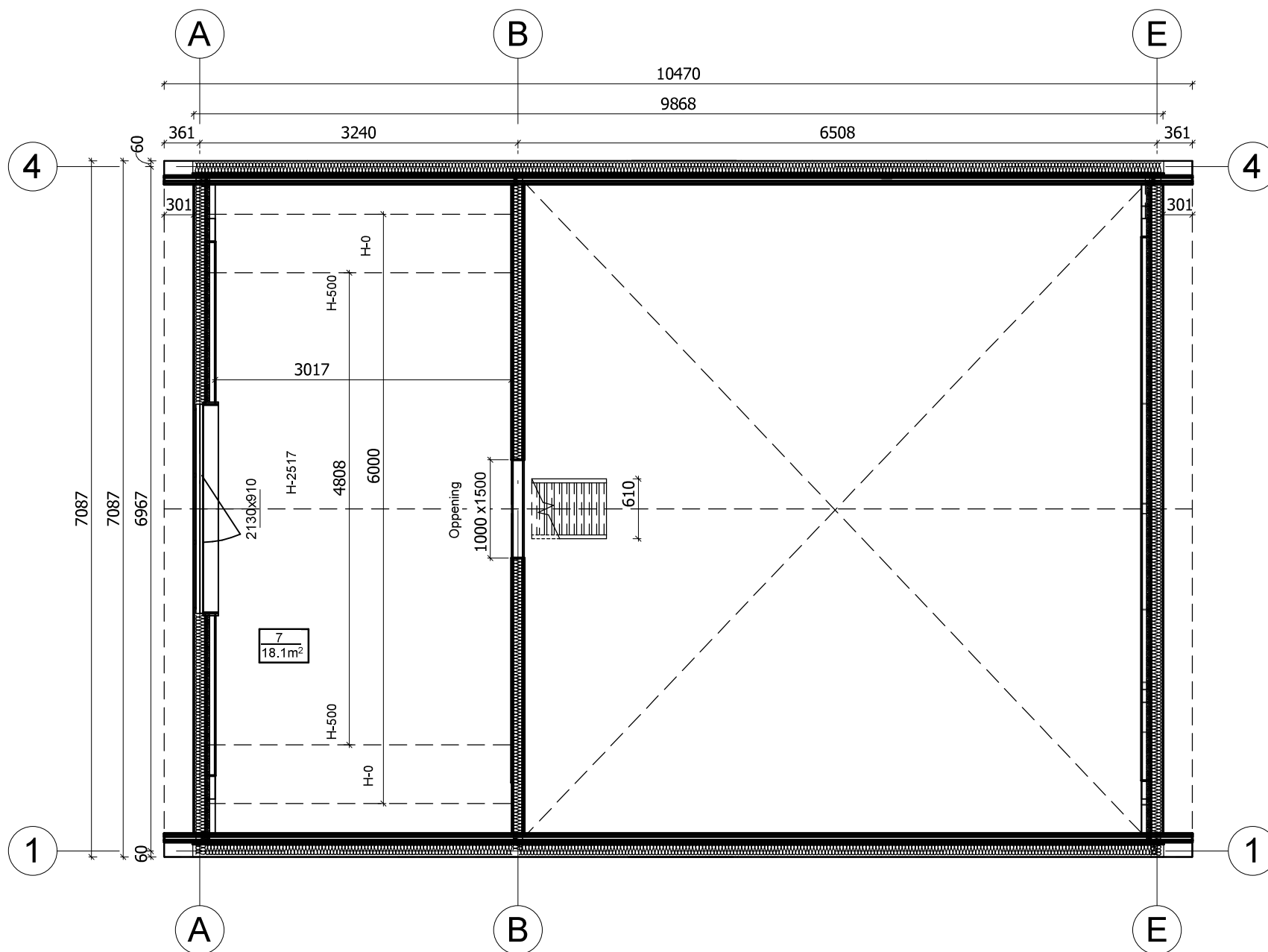

| | | | | | | | |
|-------------------|---------|-------------|---------|---------------------------|-----------------------------|--------------|--------|
| All interior area | 78.1 m2 | Profile | S100_A3 | Project | V12_A3_M_THERMO 10.4x7_S100 | Scale | 1 : 55 |
| All roof area | 96.9 m2 | All terrace | | 8/4/2024 5:39:44 AM | Drawing name | 2 FLOOR PLAN | |

PRZEKROJ

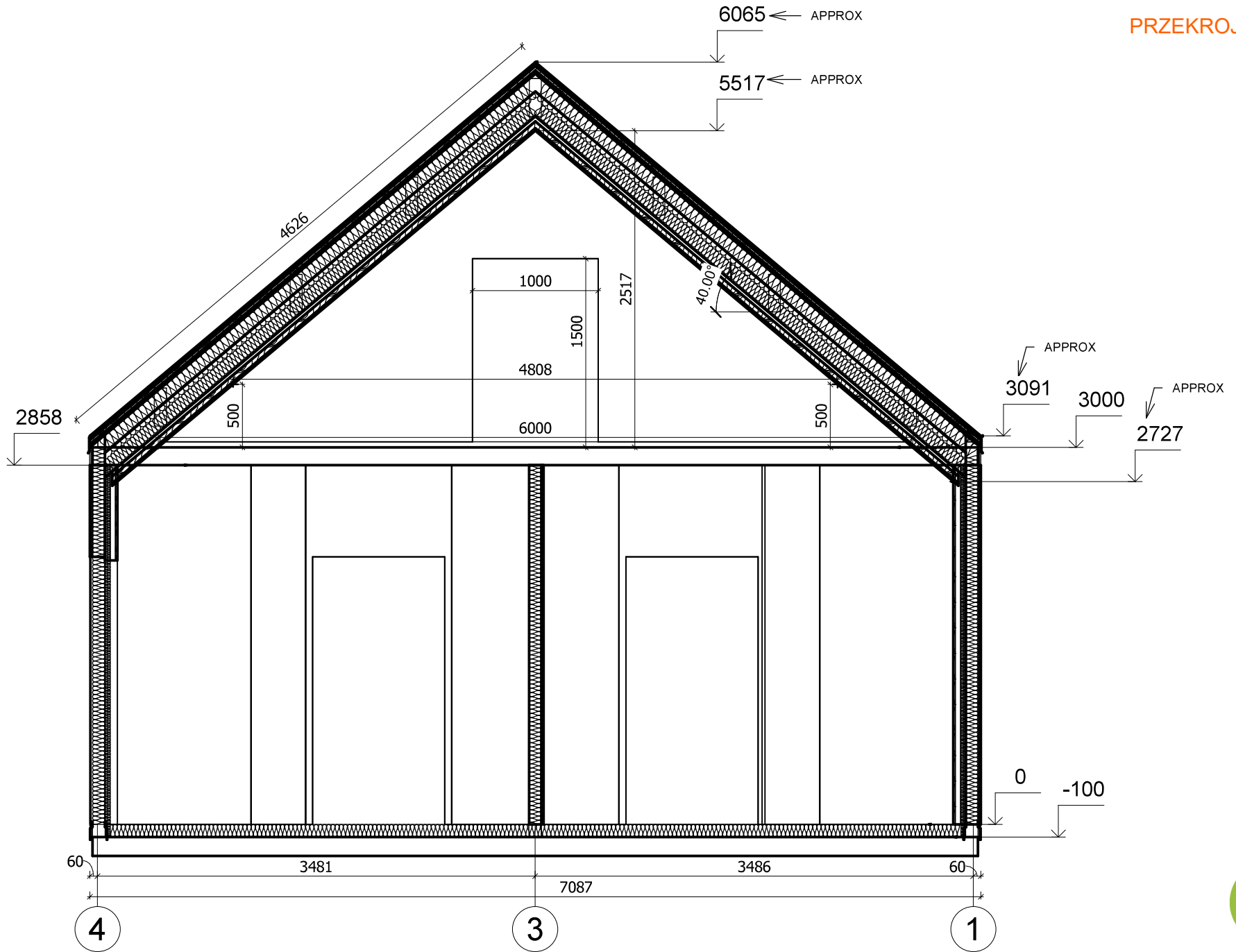

| | | | | | | | |
|-------------------|---------|-------------|---------|---------------------------|-----------------------------|-----------------------|--------|
| All interior area | 78.1 m2 | Profile | S100_A3 | Project | V12_A3_M_THERMO 10.4x7_S100 | Scale | 1 : 40 |
| All roof area | 96.9 m2 | All terrace | | 8/4/2024 5:48:34 AM | Drawing name | VERTICAL SECTION B-41 | |



| | | | | | | |
|-------------------|---------|-------------|---------|---------------------------|-----------------------------|-------|
| All interior area | 78.1 m2 | Profile | S100_A3 | Project | V12_A3_M_THERMO 10.4x7_S100 | Scale |
| All roof area | 96.9 m2 | All terrace | | 8/4/2024 5:44:43 AM | Drawing name | |

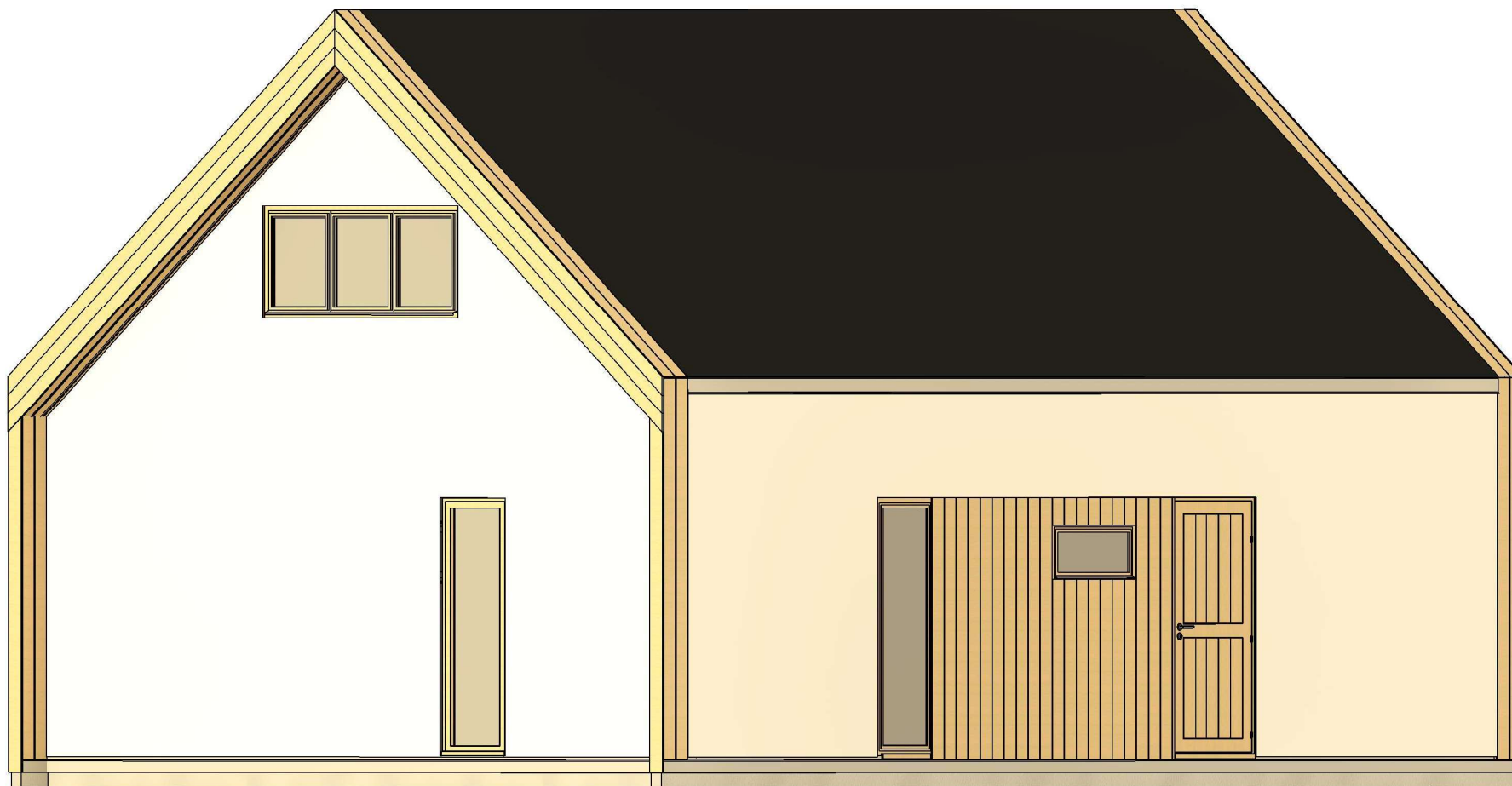

| | | | | | | |
|-------------------|---------|-------------|---------|--------------|-----------------------------|-------|
| All interior area | 78.1 m2 | Profile | S100_A3 | Project | V12_A3_M_THERMO 10.4x7_S100 | Scale |
| All roof area | 96.9 m2 | All terrace | | Drawing name | 3D VISUALIZATION | |

8/4/2024
5:44:44
AM