



**Dom całoroczny SOBIN  
V16\_A2\_Mix  
11,9 x 8,2 m, 178 mm z izolacją -  
Dom rekreacji indywidualnej,  
Pełny zestaw PREMIUM PLUS  
system ociepleń + stolarka  
drewniana 2 szybowe +  
elewacja gont bitumyczny**

Produkt #V16\_A2\_11,9x8,2\_178izolacją-  
Dorekreacjiindywidualnej\_Pełnyzesta

**197600.00 zł**

<https://domkiekoarchitektura.pl/dom-caloroczny-sobin-v16-a2-mix>



## PREMIUM PLUS\_S100\_A2\_T

- Hydroizolacja na fundament pod podwaliny. Impregnowane podwaliny (belki) fundamentów płaskich
- Podłoga: zestaw izolacji 100 mm płyty termoizolacyjne XPS + płyty OSB + deski podłogowe z litego drewna od 14 mm z pióro wpustem, niemalowane ;
- Grubość ściany: 178 mm. Ściany elewacyjne z gontem bitumicznym - panele szkieletowe pokryte OSB płytami z izolacją 150 mm wełna i wykończeniem wewnętrznym (jest opcja niemalowana boazeria lub opcja płyta gipsowo-kartonowa z podwójną okładzinę);
- Ściany działowe wypełnione 100 mm wełną i wykończeniem wewnętrznym (jest opcja niemalowana boazeria lub opcja płyta gipsowo-kartonowa z podwójną okładzinę);
- Schody lub drabina na antresolę lub piętro do sprawdzenia zgodnie z rysunkami projektu i specyfikacjami technicznymi;
- Podłoga piętra (do sprawdzenia zgodnie z rysunkami projektu) z litego drewna grubości ok 18 mm z pióro wpustem, niemalowane;
- Dach kryty gontem bitumicznym: zestaw izolacji dachu 250 mm wełna + wykończeniem sufitu (jest opcja niemalowana boazeria lub opcja płyta gipsowo-kartonowa z podwójną okładzinę);
- Zestaw elementów wykończeniowych i elementów montażowych ;
- Materiały uszczelniające: taśma do uszczelniania drzwi, okien oraz narożników od wewnątrz; silikon do narożników na zewnątrz oraz uszczelniania ścian
- Zestaw drewnianych (niemalowanych) okien i drzwi z podwójną szybą, drzwi wewnętrzne całkowicie drewniane. Stronę otwarcia drzwi i okien prosimy sprawdzić według rysunków projektu ;
- Podwójna uszczelka gumowa do dodatkowej ochrony okien i drzwi przed deszczem, wiatrem oraz zestaw zamków i klamek. Próg metalowy do drzwi wejściowych;
- Zestaw do montażu tarasu z desek grubości ok 18 mm do sprawdzenia zgodnie z rysunkami projektu i specyfikacjami technicznymi;

Tel.: +48 856 723 031

Kontakt mailowy: [sklep@domkiekoarchitektura.pl](mailto:sklep@domkiekoarchitektura.pl)  
[www.domkiekoarchitektura.pl](http://www.domkiekoarchitektura.pl)

RZUT PLANU

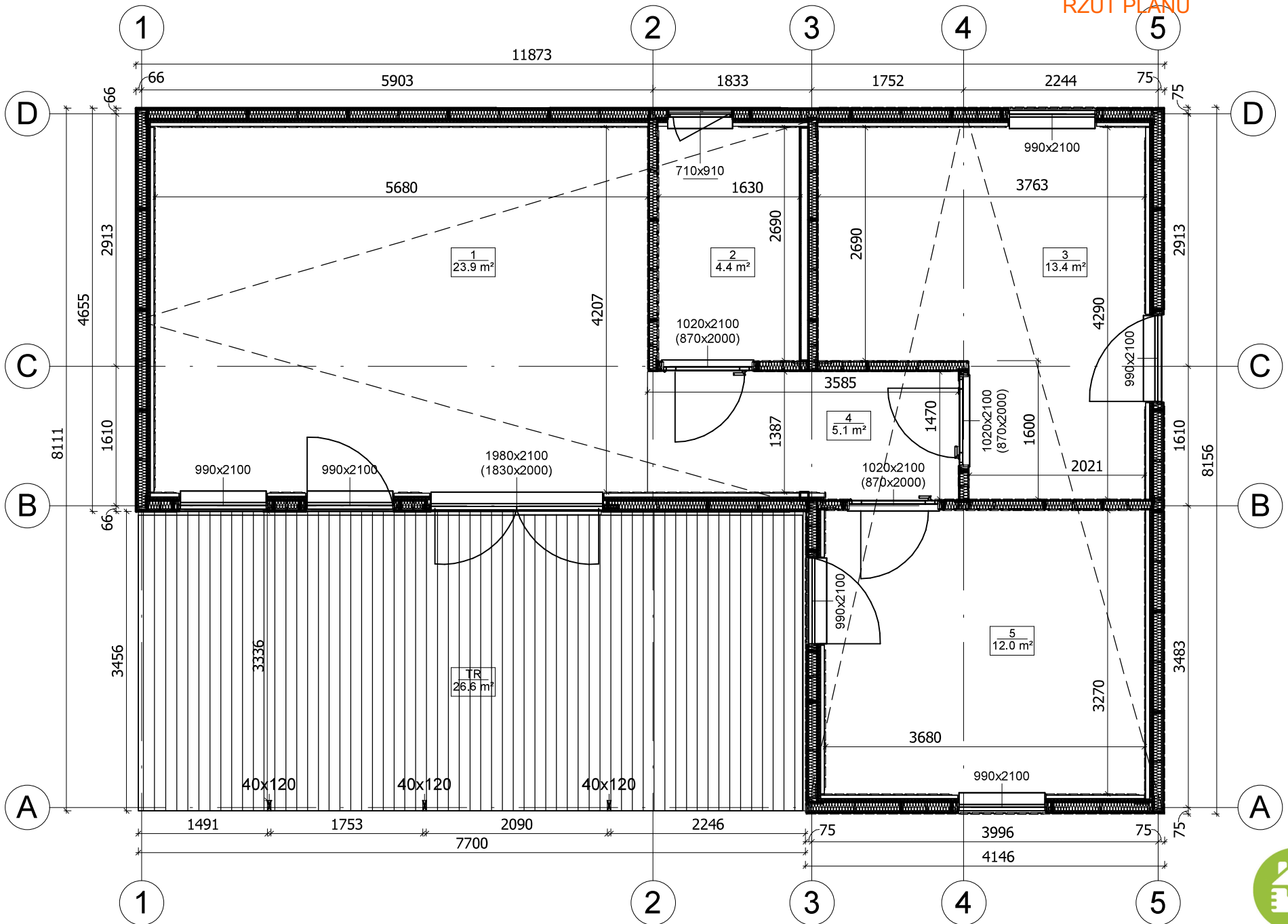

All interior area	58.8 m2	Profile	S100_A2	Project	V16_A2_Mix_THERMO_11.8x8.1_S100	Scale	
All roof area	69.1 m2	All terrace	26.6 m2	2024-09-27 04:53:33	Drawing name	1 FLOOR PLAN	1:57

PRZEKROJ

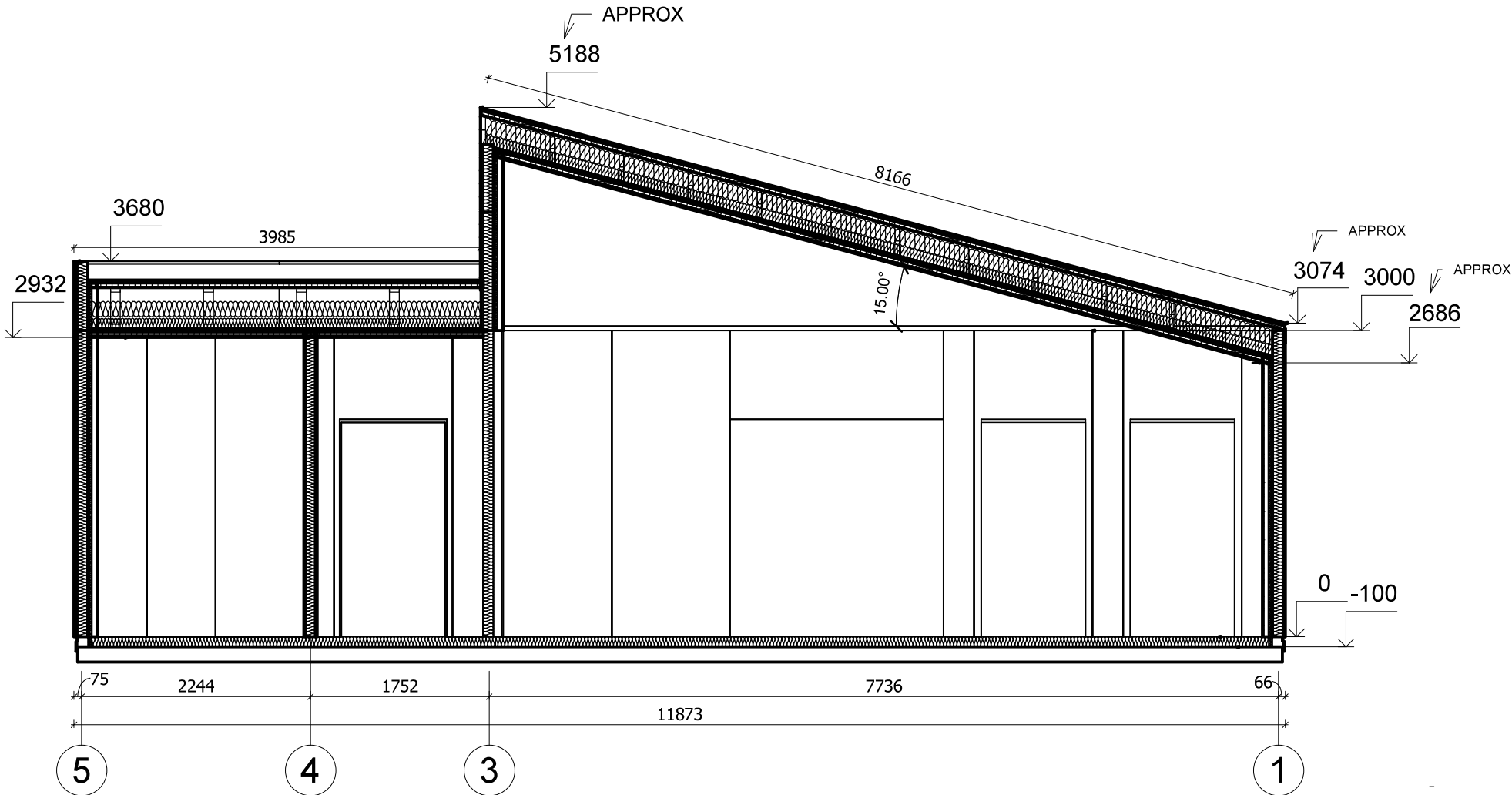

All interior area	58.8 m2	Profile	S100_A2	Project	V16_A2_Mix_THERMO_11.8x8.1_S100	Scale	
All roof area	69.1 m2	All terrace	26.6 m2	2024-09-27 05:02:56	Drawing name	VERTICAL SECTION B-51	1 : 55

# 3D WIZUALIZACJA



All interior area	58.8 m2	Profile	S100_A2	Project	V16_A2_Mix_THERMO_11.8x8.1_S100	Scale
All roof area	69.1 m2	All terrace	26.6 m2	2024-09-27 04:57:33	Drawing name	3D VISUALIZATION

# 3D WIZUALIZACJA

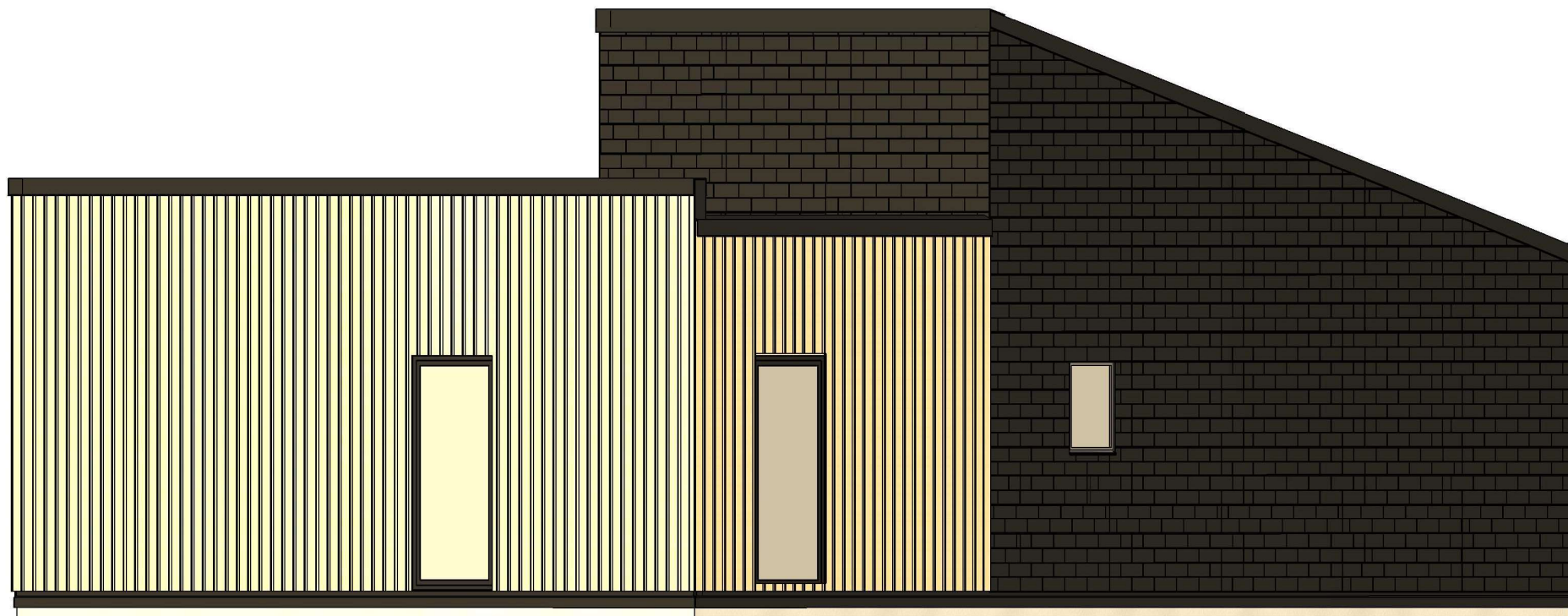

All interior area	58.8 m2	Profile	S100_A2	Project	V16_A2_Mix_THERMO_11.8x8.1_S100	Scale
All roof area	69.1 m2	All terrace	26.6 m2	2024-09-27 04:57:34	Drawing name	3D VISUALIZATION

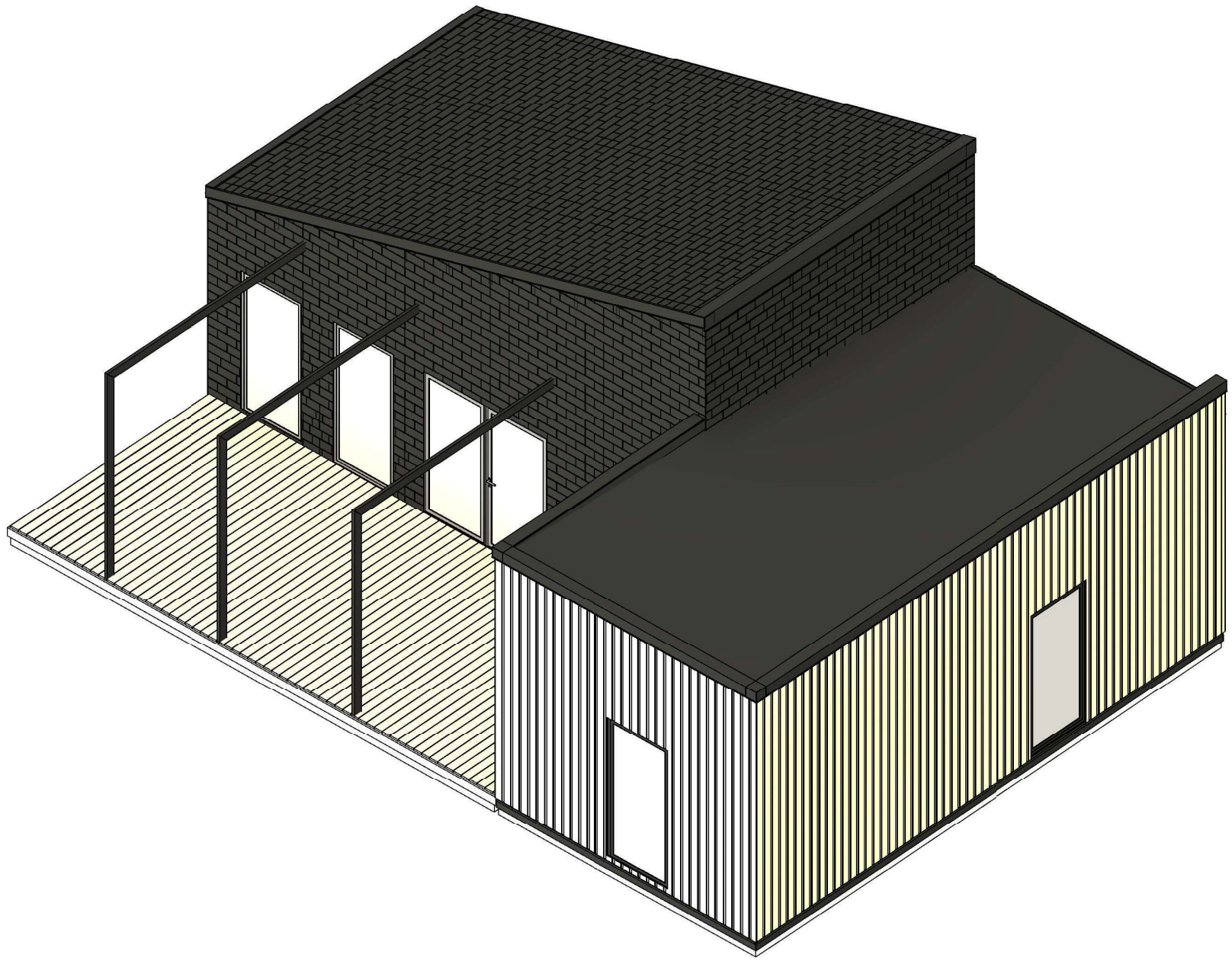

All interior area	58.8 m2	Profile	S100_A2	Project	V16_A2_Mix_THERMO_11.8x8.1_S100	Scale
All roof area	69.1 m2	All terrace	26.6 m2	2024-09-27 04:57:35	Drawing name	3D VISUALIZATION

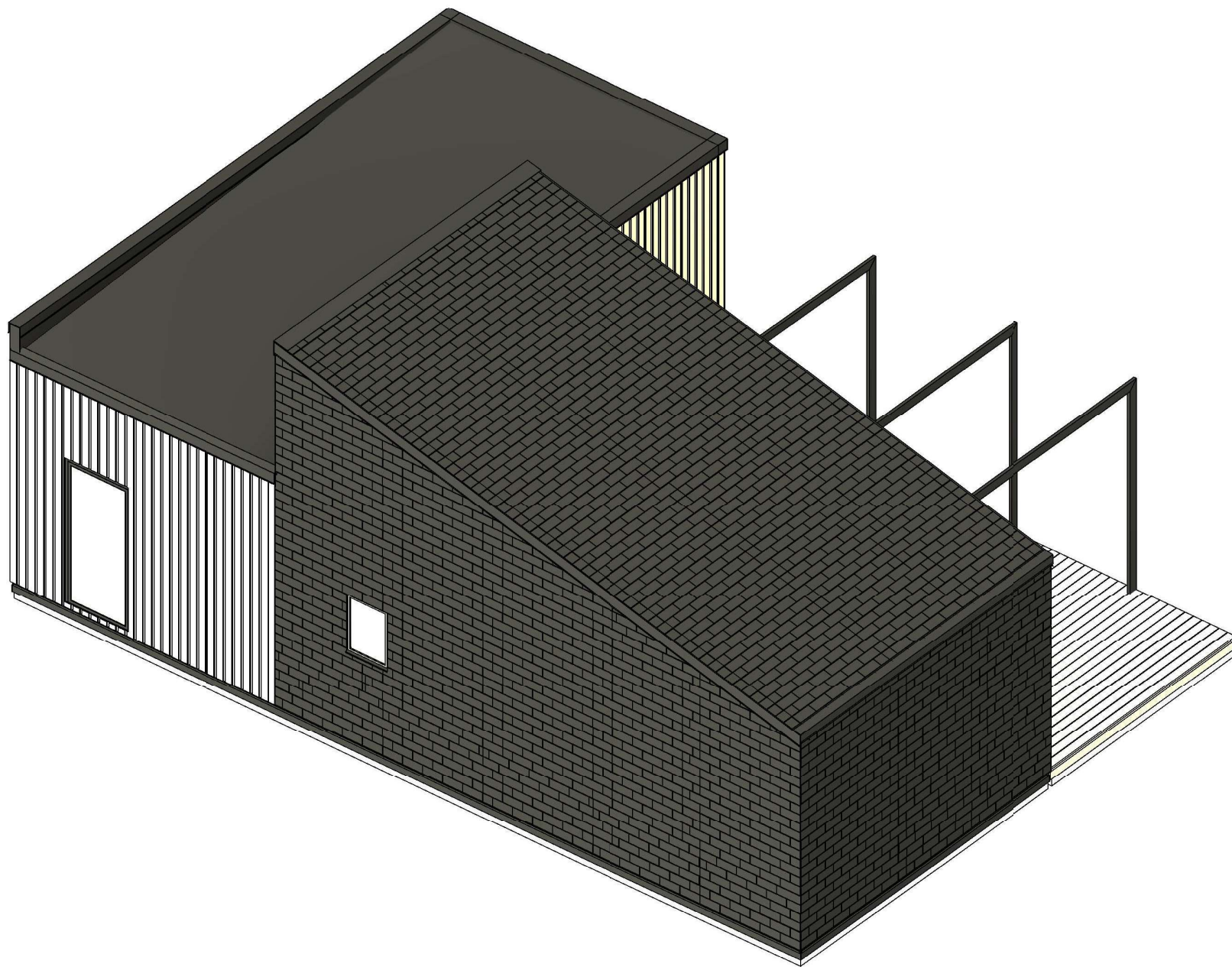

All interior area	58.8 m2	Profile	S100_A2	Project	V16_A2_Mix_THERMO_11.8x8.1_S100	Scale
All roof area	69.1 m2	All terrace	26.6 m2	2024-09-27 04:57:36	Drawing name	3D VISUALIZATION