



**Dom całoroczny OBRA
V12_A3_Mix
9,8 x 7,1 m, 218 mm z izolacją -
Dom mieszkalny, Pełny zestaw
PREMIUM THERMO system
ociepleń zgodny z WT 2021 +
stolarka 3 szybowe PVC +
wykończenie elewacji tynkiem**

Produkt #V12_A3_Mix_9,8x7,1_218zizolacją-
Doieszkalny_PełnyzestawPREMIUMTH

297850.00 zł

~~302950.00 zł~~ / Zaoszczędzisz : 5100.00 zł

Najniższa cena w ciągu ostatnich 30 dni **302950.00 zł**

Cena obowiązuje przez 15 dni

<https://domkiekoarchitektura.pl/dom-caloroczny-obra-v12-a3-mix>



Tel.: +48 856 723 031

Kontakt mailowy: sklep@domkiekoarchitektura.pl
www.domkiekoarchitektura.pl

Opis WARTOŚĆ

Grubość ścian 218 mm

Wymiary ścian (szerokość x długość) 9,8 x 7,1 m

Wysokość ścian 3000 mm

Wysokość do kalenicy 6065 mm

Powierzchnia podłogi 78,1 m²

Powierzchnia dachu 90,2 m²

Kąt nachylenia dachu 40 ° odpowiada 83,91 %

Obliczone obciążenie konstrukcji dachu 250 kg/m²

Okna PVC / stronę otwarcia sprawdź według rysunków projektu

Drzwi PVC / stronę otwarcia sprawdź według rysunków projektu

Zastosowane szkło Trzyszybowe

Wypust dachowy Sprawdź według rysunków projektu

Powierzchnia zewnętrzna (ściany) 114 m²

Powierzchnia wewnętrzna (ściany) 283 m²

Poziom wilgotności drewna ~ 18 %

Wymiary i waga opakowania

H 1160 x B 1200 x L 5000 mm = 1300 kg

H 1160 x B 1200 x L 5000 mm = 1300 kg

H 1160 x B 1200 x L 5000 mm = 1300 kg

H 1160 x B 1200 x L 5000 mm = 1300 kg

H 1160 x B 1200 x L 5000 mm = 1300 kg

Tel.: +48 856 723 031

Kontakt mailowy: sklep@domkiekoarchitektura.pl

www.domkiekoarchitektura.pl

PREMIUM THERMO_S100_A3_M

Hydroizolacja na fundament pod podwaliny. Podwaliny fundamentów płaskich

Podłoga: WT2021 zestaw izolacji 100 mm płyty termoizolacyjne XPS + płyty OSB + podłogą winylową

Grubość ściany: 218 mm WT2021. Ściany elewacyjne malowane — pionowe panele w technologii szkieletu drewnianego z izolacją 100 mm wełna + 40 mm płyty termoizolacyjne PIR i wykończeniem wewnętrznym (płyta gipsowo-kartonowa z podwójną okładzinę);

Ściany działowe wypełnione 100 mm wełną i wykończeniem wewnętrznym (płyta gipsowo-kartonowa z podwójną okładzinę);

Schody lub drabina na antresolę lub piętro do sprawdzenia zgodnie z rysunkami projektu i specyfikacjami technicznymi;

Podłoga piętra (do sprawdzenia zgodnie z rysunkami projektu) z litego drewna grubości ok 18 mm z pióro wpustem, niemalowane; Izolacja podłogi na stropie dostępne w opcjach (podłoga winylowa + wełna mineralna 250 mm + przekładki izolacyjne + warstwa nośna z płyt OSB).

Dach: WT2021 zestaw izolacji dachu 250 mm wełna + 30 mm płyty termoizolacyjne XPS + wykończeniem sufitu (płyta gipsowo- kartonowa z podwójną okładzinę);

Zestaw elementów wykończeniowych i elementów montażowych ;

Materiały uszczelniające: taśma do uszczelniania drzwi, okien oraz narożników od wewnątrz; silikon do narożników na zewnątrz oraz uszczelniania ścian

Zestaw okien i drzwi PVC (kolor biały) trzyszybowe, drzwi wewnętrzne całkowicie drewniane. Stronę otwarcia drzwi i okien prosimy sprawdzić według rysunków projektu ; Podwójna uszczelka gumowa do dodatkowej ochrony okien i drzwi przed deszczem, wiatrem oraz zestaw zamków i klamek. Próg metalowy do drzwi wejściowych;

Zestaw do montażu tarasu z desek grubości ok 18 mm do sprawdzenia zgodnie z rysunkami projektu i specyfikacjami technicznymi

Tel.: +48 856 723 031

Kontakt mailowy: sklep@domkiekoarchitektura.pl

www.domkiekoarchitektura.pl

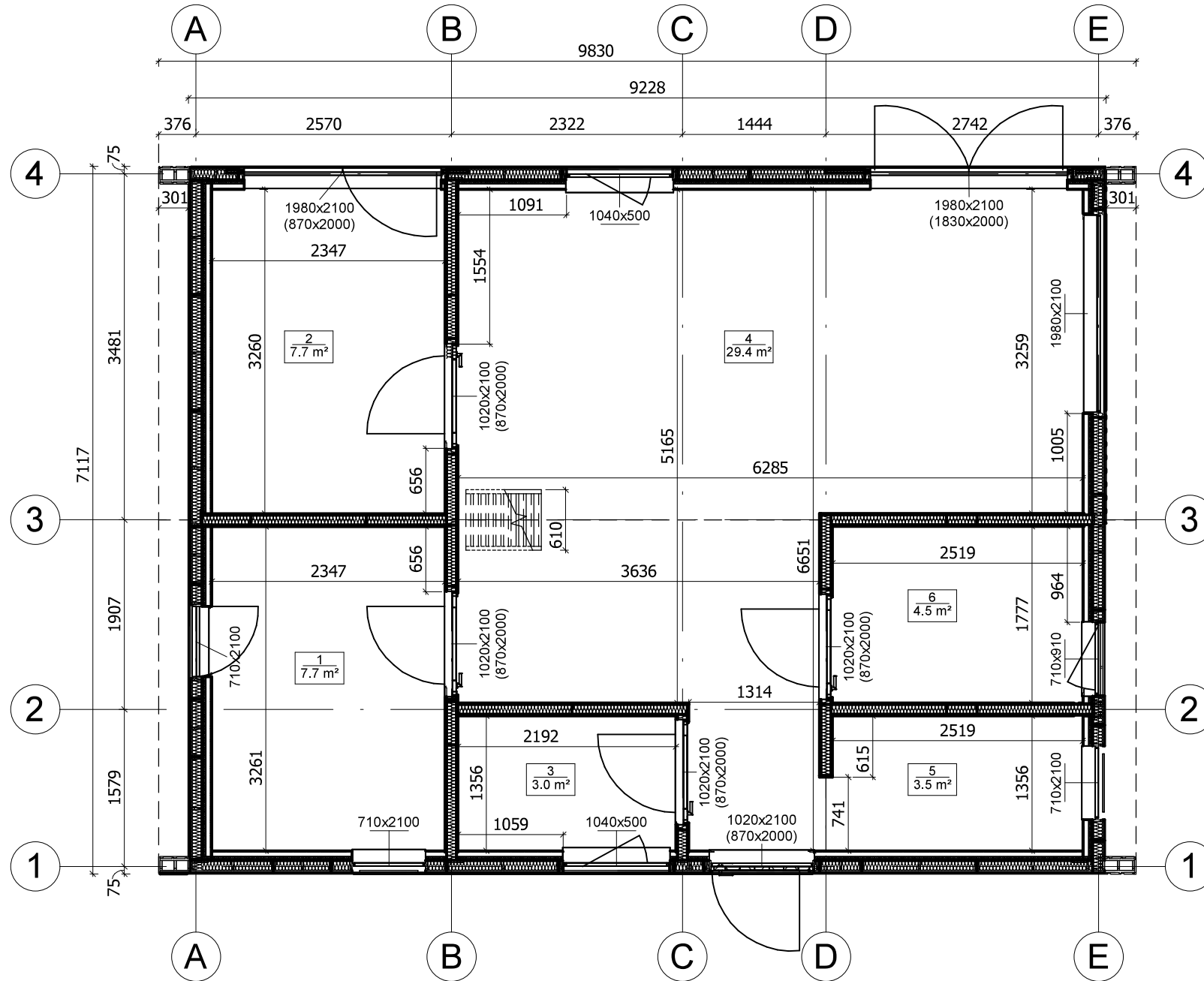

All interior area	69.9 m ²	Profile	S100_A2	Project	V12_A3_Mix_THERMO 9.8x7.1_S100	Scale
All roof area	90.7 m ²	All terrace		2024-09-27 20:09:13	Drawing name	1 FLOOR PLAN
						1 : 55



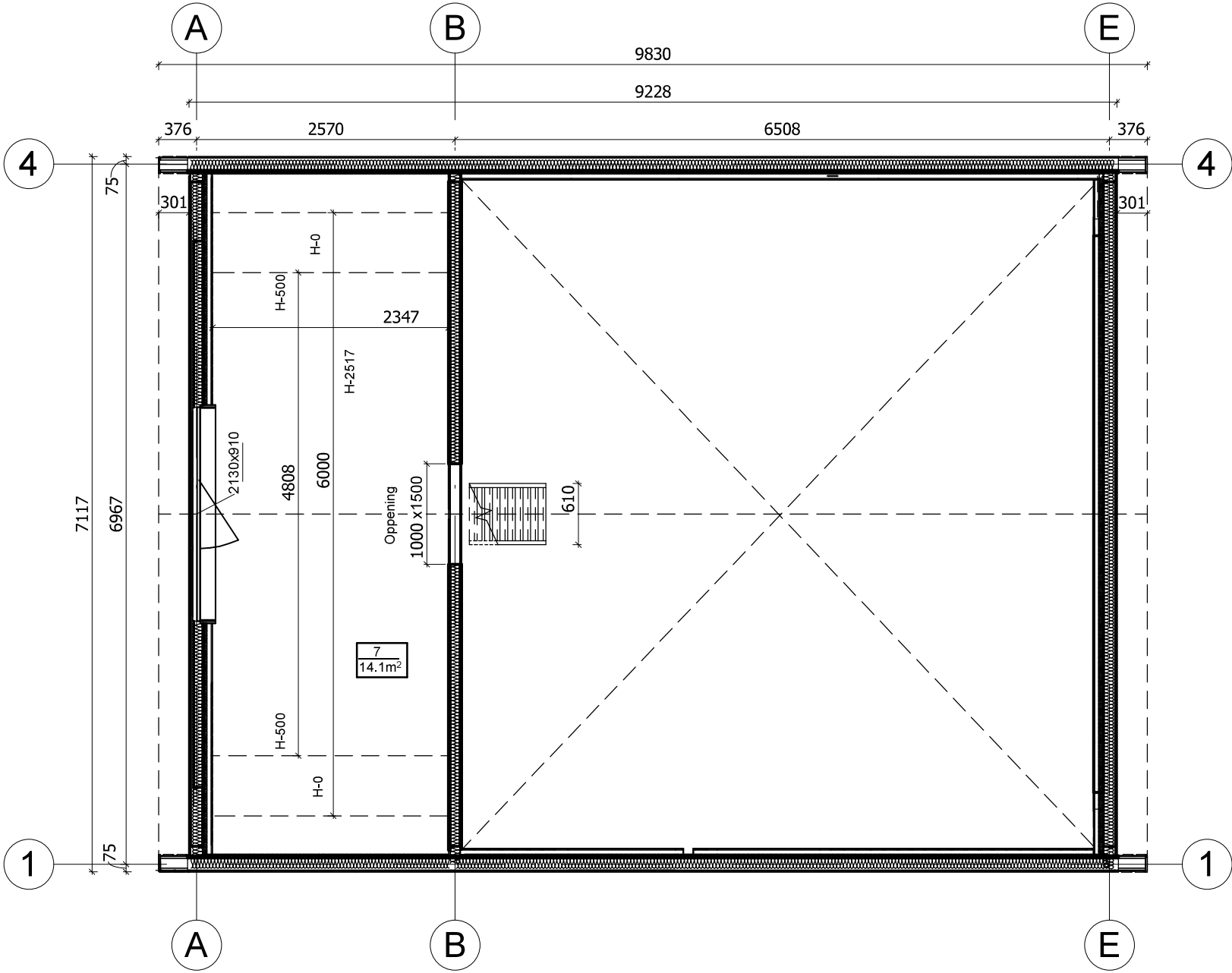

All interior area	69.9 m2	Profile	S100_A2	Project	V12_A3_Mix_THERMO 9.8x7.1_S100	Scale
All roof area	90.7 m2	All terrace		2024-09-27 20.09.15	Drawing name	2 FLOOR PLAN
						1 : 55

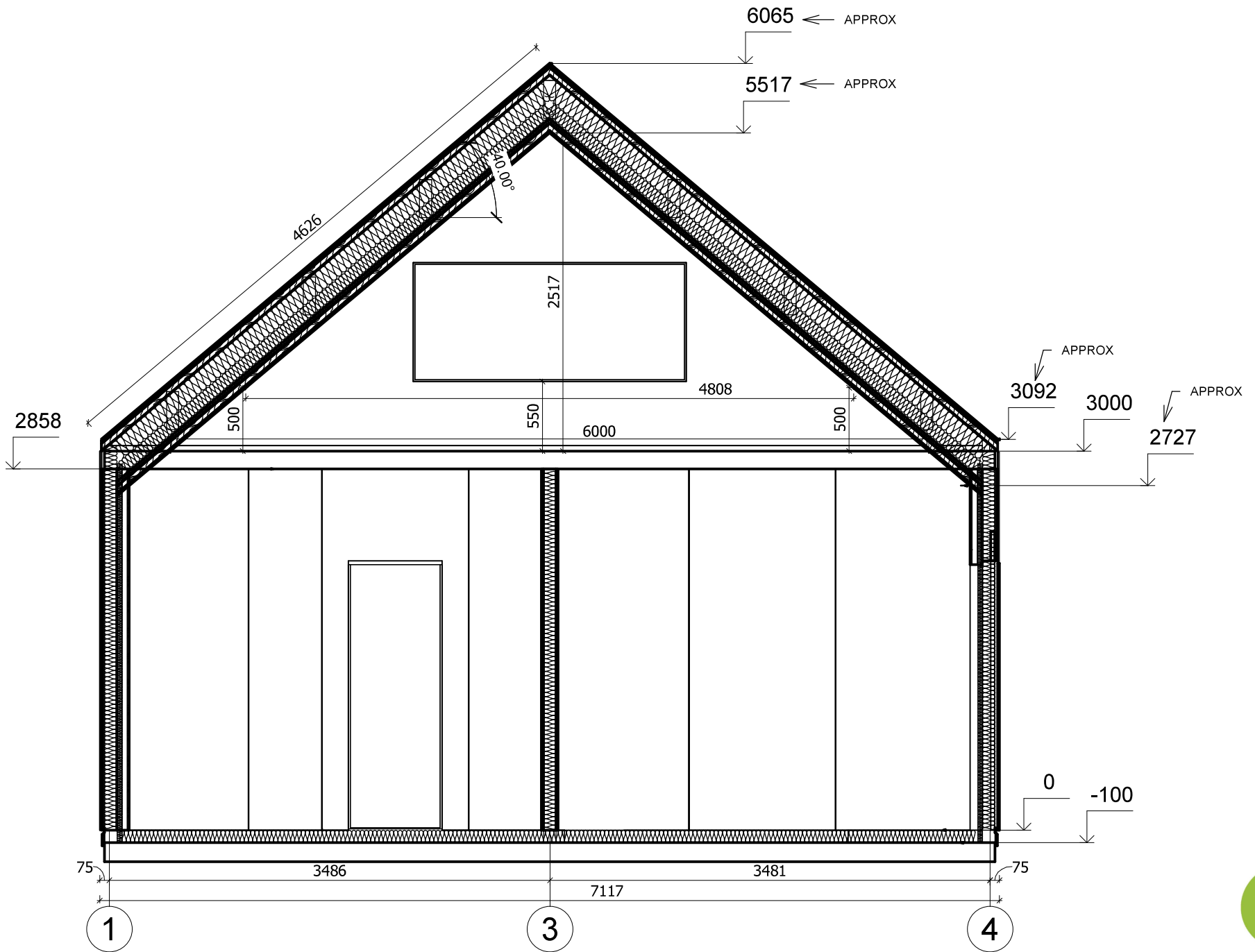

All interior area	69.9 m2	Profile	S100_A2	Project	V12_A3_Mix_THERMO 9.8x7.1_S100	Scale
All roof area	90.7 m2	All terrace		2024-09-27 20.21.03	Drawing name	VERTICAL SECTION A-14
						1 : 40

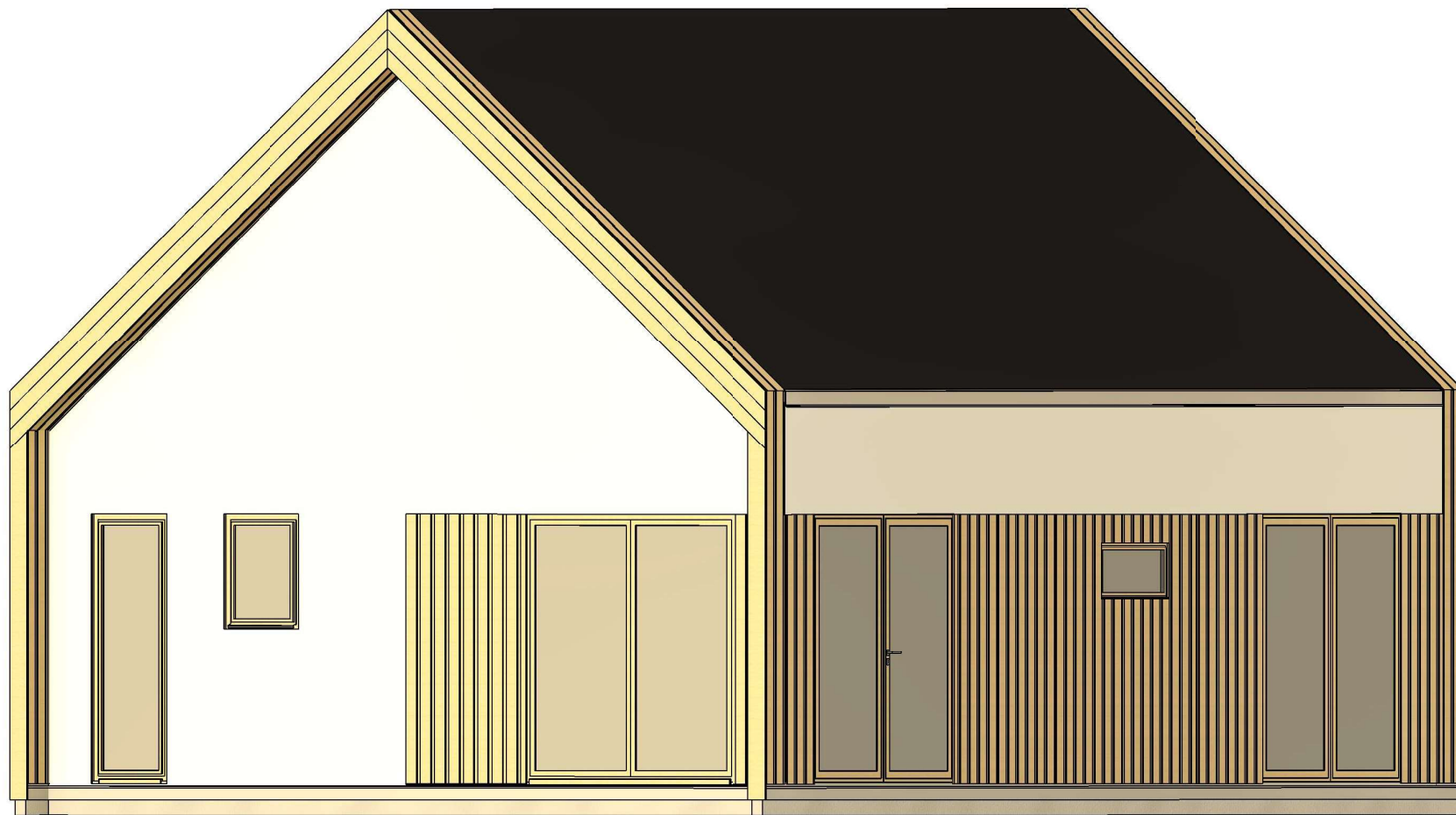

All interior area	69.9 m2	Profile	S100_A2	Project	V12_A3_Mix_THERMO 9.8x7.1_S100	Scale
All roof area	90.7 m2	All terrace		2024-09-27 20:33:33	Drawing name	3D VISUALIZATION



All interior area	69.9 m2	Profile	S100_A2	Project	V12_A3_Mix_THERMO 9.8x7.1_S100	Scale
All roof area	90.7 m2	All terrace		2024-09-27 20:33:34	Drawing name	3D VISUALIZATION