



Domek ogrodowy SILEC SN15.2
5,7 x 5,7 m, 44 mm, Pełny
zestaw PREMIUM

Produkt #SN15.2_5,7x5,7_44

28810.00 zł

30300.00 zł / Zaoszczędzisz : 1490.00 zł

Najniższa cena w ciągu ostatnich 30 dni **30300.00 zł**

Cena obowiązuje przez 15 dni

<https://domkiekoarchitektura.pl/domek-ogrodowy-silec-sn15-2>



| Opis | WARTOŚĆ |
|--|---|
| Grubość ścian | 44 mm |
| Wymiary ścian (szerokość x długość) | 5,7 x 5,7 m |
| Wysokość ścian | 2025 mm |
| Wysokość do kalenicy | 2700 mm |
| Powierzchnia podłogi | 29,6 m ² |
| Powierzchnia dachu | 36,2 m ² |
| Kąt nachylenia dachu | 14 ° odpowiada 25 % |
| Obliczone obciążenie konstrukcji dachu | 150 kg/m ² |
| Okna | Szt. / stronę otwarcia sprawdź według rysunków projektu |
| Drzwi | Szt. / stronę otwarcia sprawdź według rysunków projektu |
| Bramy garażowe | Szt. / stronę otwarcia sprawdź według rysunków projektu |
| Zastosowane szkło | Podwójne zespolone |
| Wypust dachowy | Sprawdź według rysunków projektu |
| Powierzchnia zewnętrzna (ściany) | 48 m ² |
| Powierzchnia wewnętrzna (ściany) | 63,6 m ² |
| Poziom wilgotności drewna | ~ 18 % |

Wymiary i waga opakowania

H 600 x B 1200 x L 5700 mm = 990 kg

H 570 x B 1200 x L 5700 mm = 990 kg

Zestaw produktu

S

- Hydroizolacja na fundament pod podwaliny
- Podwaliny fundamentów płaskich
- Deska podłogowa grubości ok 18 mm z pióro wpustem
- Zestaw listwy przypodłogowej
- Zestaw profilowanych balików ścian:
 - Balik 44 mm z podwójnym piórem wpust
- Schody lub drabina na antresolę lub piętro, zmienna w zależności od planów i modelu
- Podłoga piętra z litego drewna grubości ok 18 mm z pióro wpustem
- Deska dachowa grubości ok 18 mm z pióro wpustem
- Zestaw elementów wykończeniowych z drewna: deska czołowa dachu, dekoracja dachu, deska czołowa więźby dachowej oraz listwa przysufitowa
- Papa bitumiczna na pokrycie dachowe w rolkach, przybijana
- Zestaw elementów montażowych
- Materiały uszczelniające: taśma do uszczelniania drzwi, okien oraz narożników od wewnątrz; silikon do narożników na zewnątrz oraz uszczelniania ścian
- Próg metalowy do drzwi wejściowych
- Zestaw okien i drzwi z podwójną szybą, drzwi wewnętrzne całkowicie drewniane. Stronę otwarcia drzwi i okien prosimy sprawdzić według rysunków projektu
- Podwójna uszczelka gumowa do dodatkowej ochrony okien i drzwi przed deszczem i wiatrem oraz zestaw zamków i klamek
- Zestaw do montażu tarasu z deski grubości ok 18 mm

Tel.: +48 856 723 031

Kontakt mailowy: sklep@domkiekoarchitektura.pl
www.domkiekoarchitektura.pl

3D WIZUALIZACJA

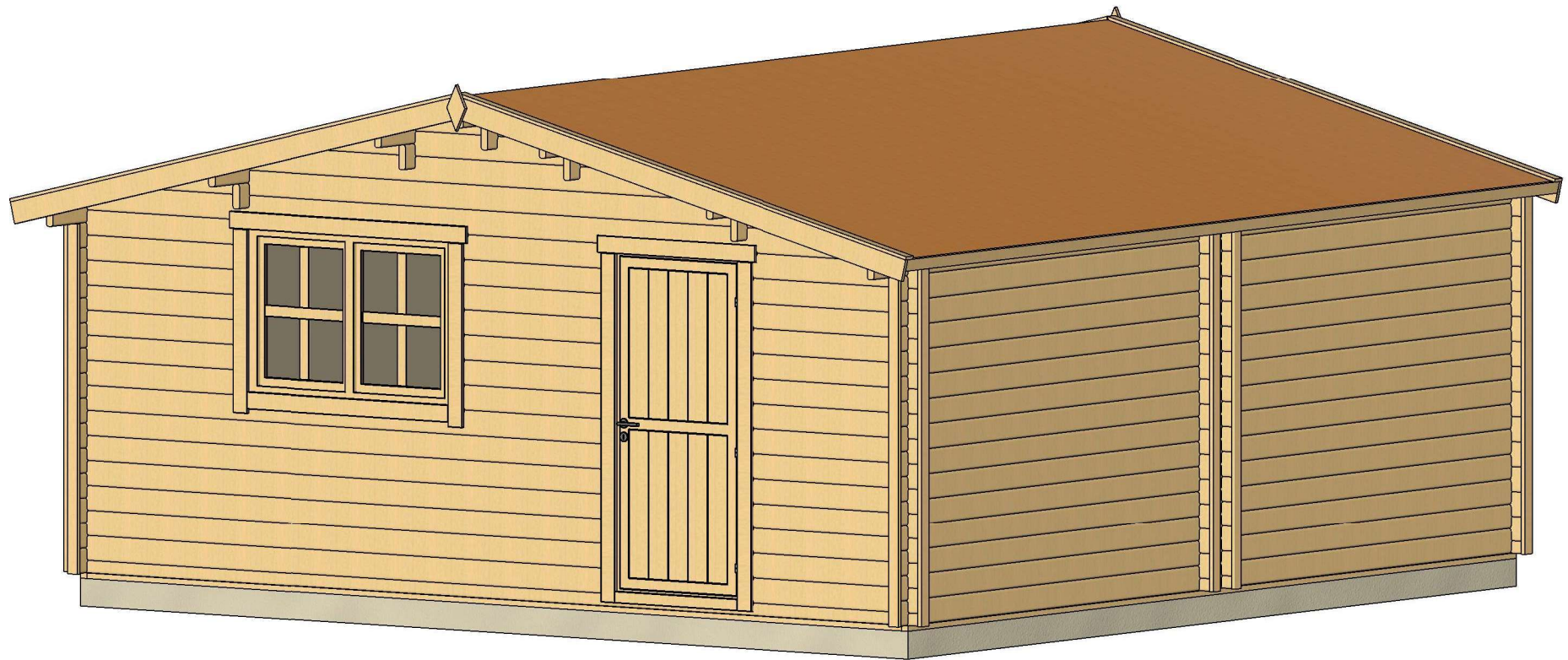

| | | | | | | |
|-------------------|---------|-------------|----------|------------------------|-------------------------|------------------|
| All interior area | 29.6 m2 | Profile | 44x135mm | Project | 44_SN15.2_5.7x5.7 BK23D | Scale |
| All roof area | 36.2 m2 | All terrace | | 2023-05-08 12:36:36 | Drawing name | 3D VISUALIZATION |

3D WIZUALIZACJA

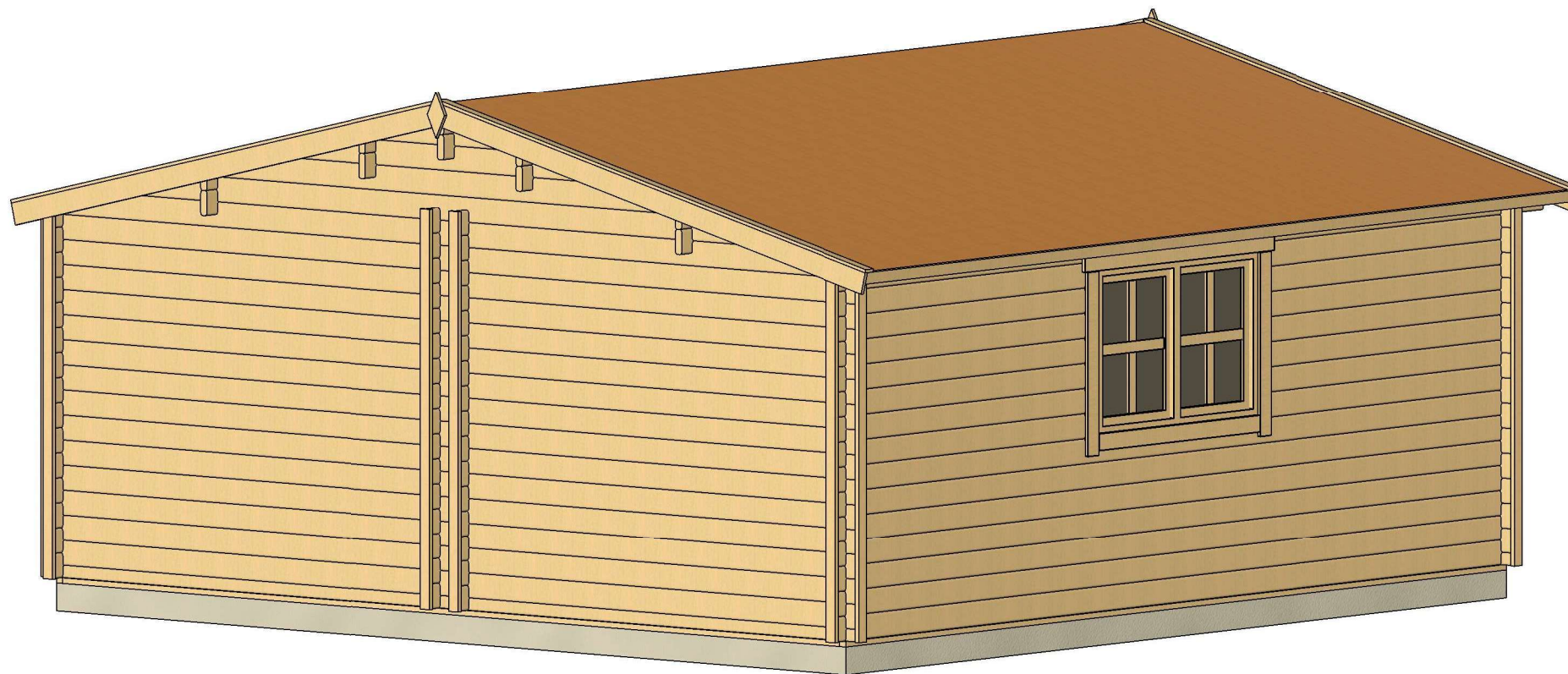

| | | | | | | |
|-------------------|---------------------|-------------|----------|------------------------|-------------------------|--------------------|
| All interior area | 29.6 m ² | Profile | 44x135mm | Project | 44_SN15.2_5.7x5.7 BK23D | Scale |
| All roof area | 36.2 m ² | All terrace | | 2023-05-08 12:36:38 | Drawing name | 3D VISUALIZATION 2 |

PLAN FUNDAMENTU

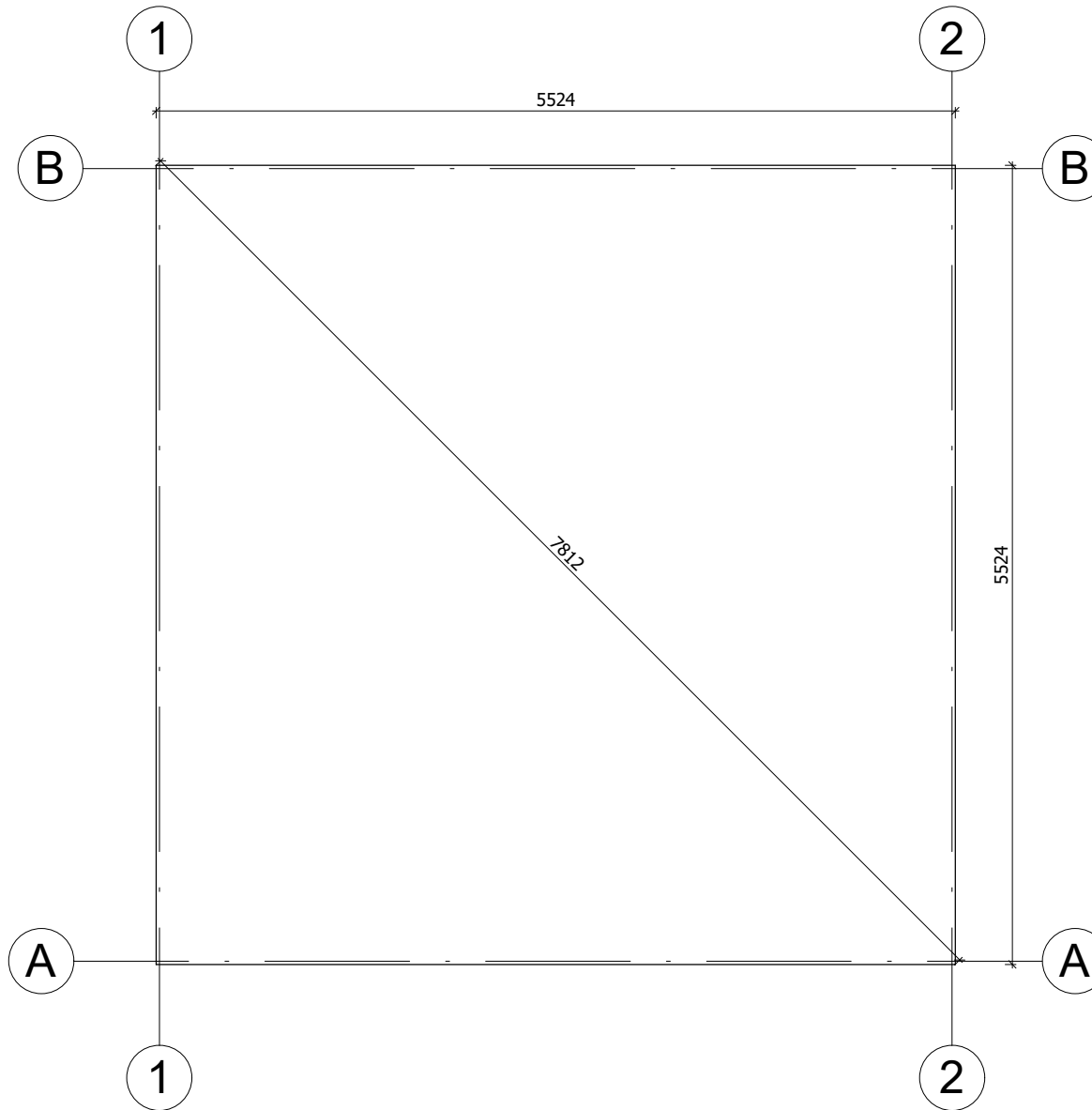

Fundament należy wykonać zgodnie z wymiarami planu, aby zapobiec wszelkim wewnętrznym zaburzeniom w konstrukcji (infiltracja wody, odkształcenie konstrukcji itp.) Nasze projekty muszą być montowane na fundamencie o maksymalnym nachyleniu 10mm na 10m.

| | | | | | | |
|-------------------|---------------------|-------------|----------|------------------------|-------------------------|-----------|
| All interior area | 29.6 m ² | Profile | 44x135mm | Project | 44_SN15.2_5.7x5.7 BK23D | Scale |
| All roof area | 36.2 m ² | All terrace | | 2023-05-08 12:08:13 | Drawing name | BASE SIZE |
| | | | | | | 1 : 50 |

RZUT PLANU

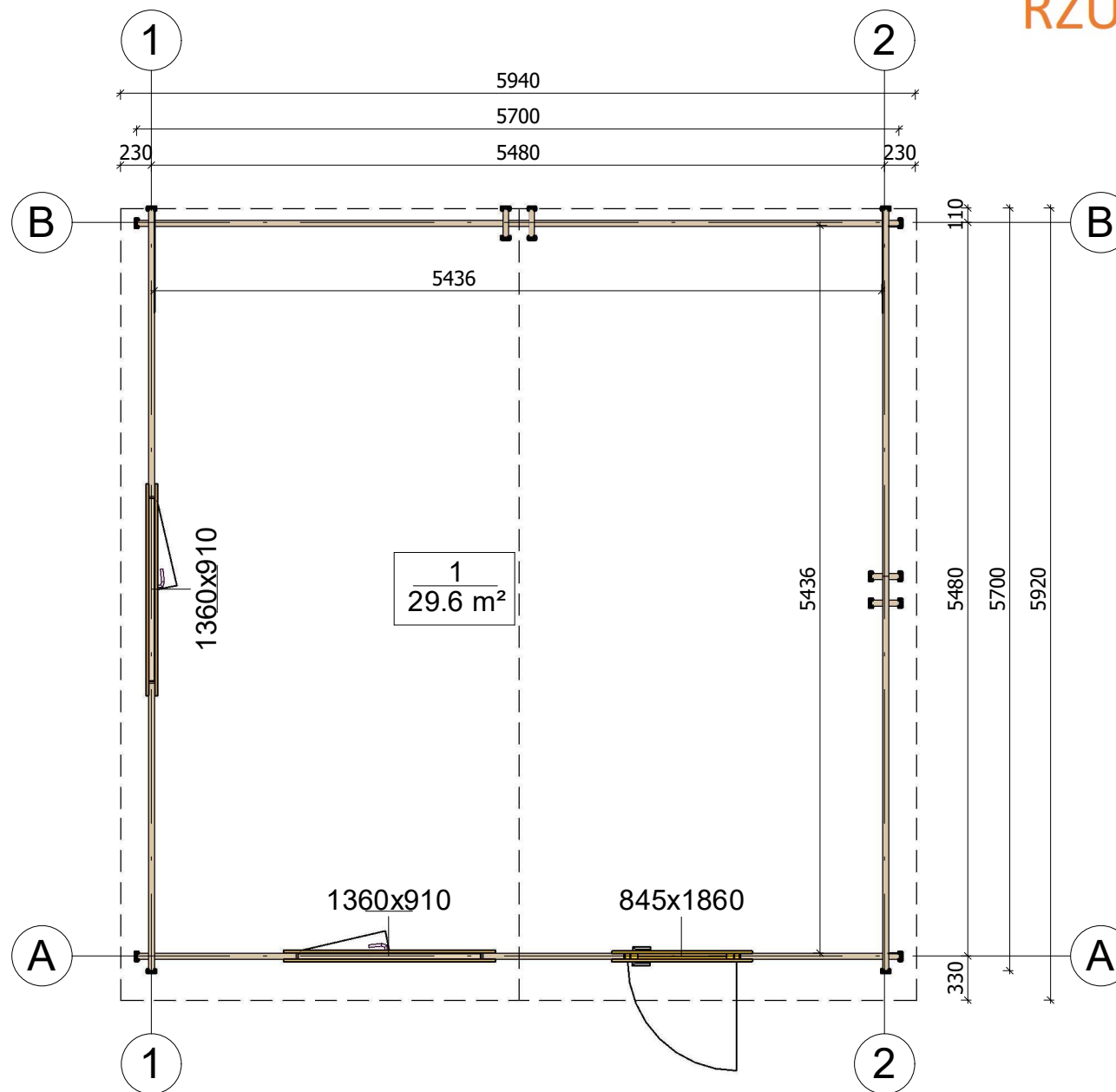

| | | | | | | |
|-------------------|---------|-------------|----------|------------------------|-------------------------|--------------|
| All interior area | 29.6 m2 | Profile | 44x135mm | Project | 44_SN15.2_5.7x5.7 BK23D | Scale |
| All roof area | 36.2 m2 | All terrace | | 2023-05-08 12:05:27 | Drawing name | 1 FLOOR PLAN |
| | | | | | | 1 : 50 |

PRZEKROJ

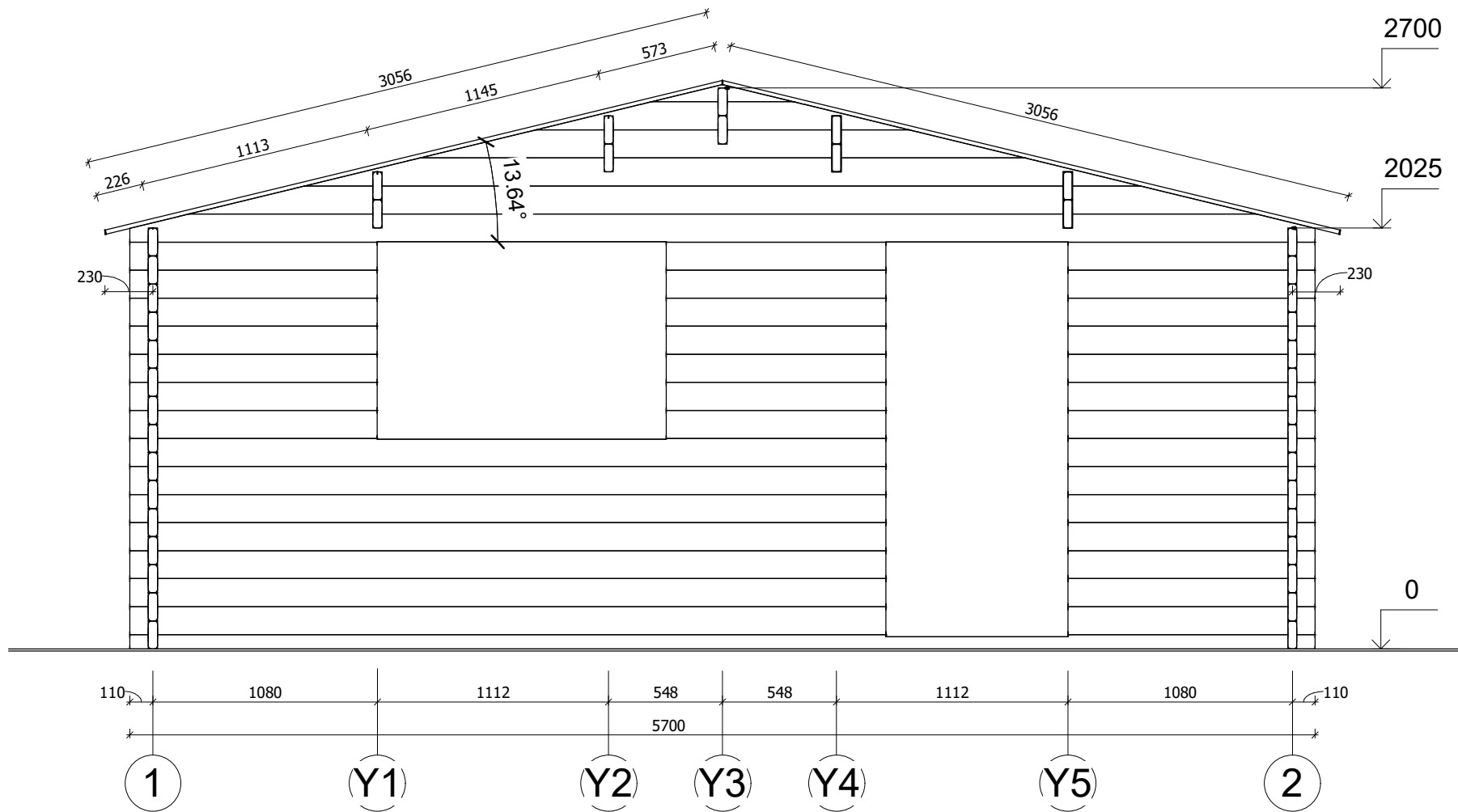

| | | | | | | |
|-------------------|---------------------|-------------|----------|------------------------|-------------------------|-----------------------|
| All interior area | 29.6 m ² | Profile | 44x135mm | Project | 44_SN15.2_5.7x5.7 BK23D | Scale |
| All roof area | 36.2 m ² | All terrace | | 2023-05-08 12:11:44 | Drawing name | VERTICAL SECTION A-12 |
| | | | | | | 1 : 30 |

ELEWACJE

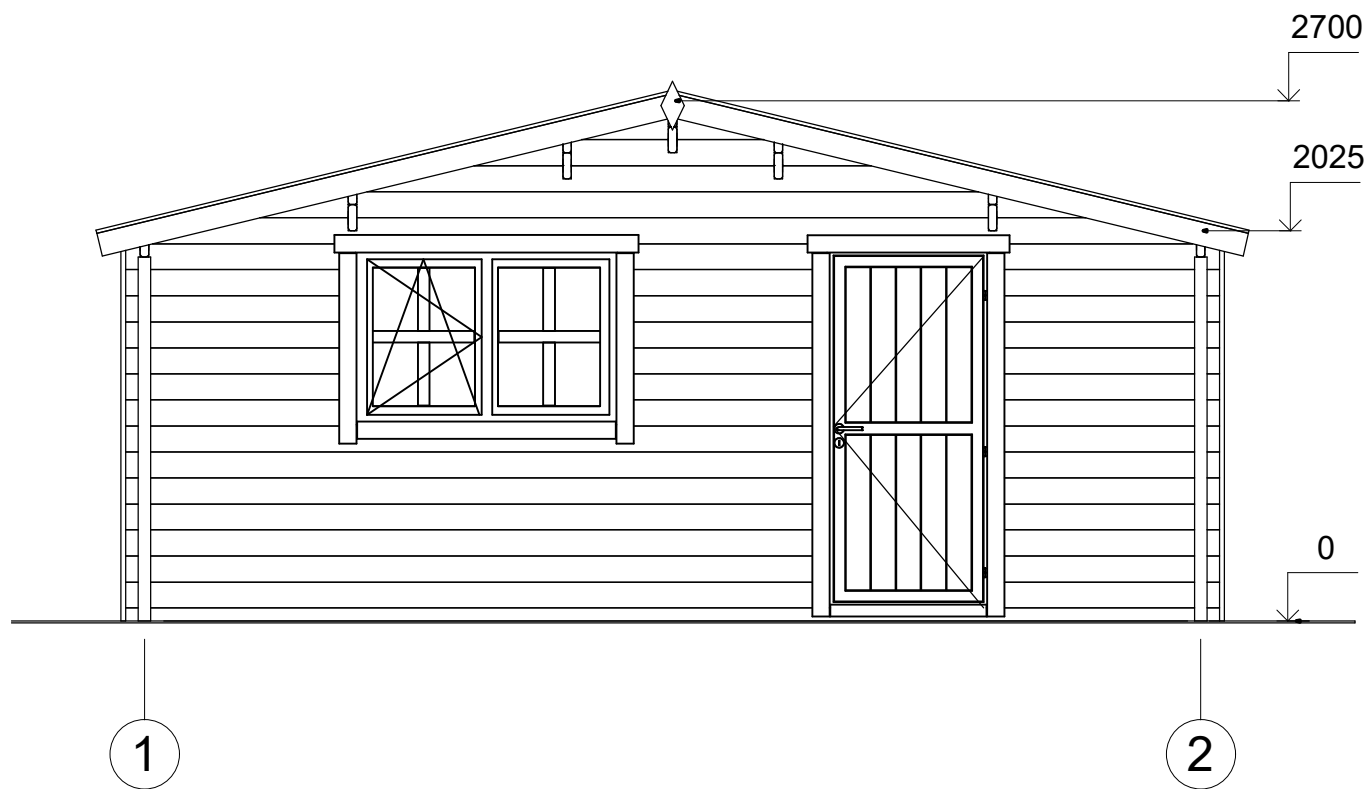

| | | | | | | | |
|-------------------|---------------------|-------------|----------|------------------------|-------------------------|-----------|--------|
| All interior area | 29.6 m ² | Profile | 44x135mm | Project | 44_SN15.2_5.7x5.7 BK23D | Scale | |
| All roof area | 36.2 m ² | All terrace | | 2023-05-08 12:35:43 | Drawing name | FACADE 12 | 1 : 40 |

ELEWACJE

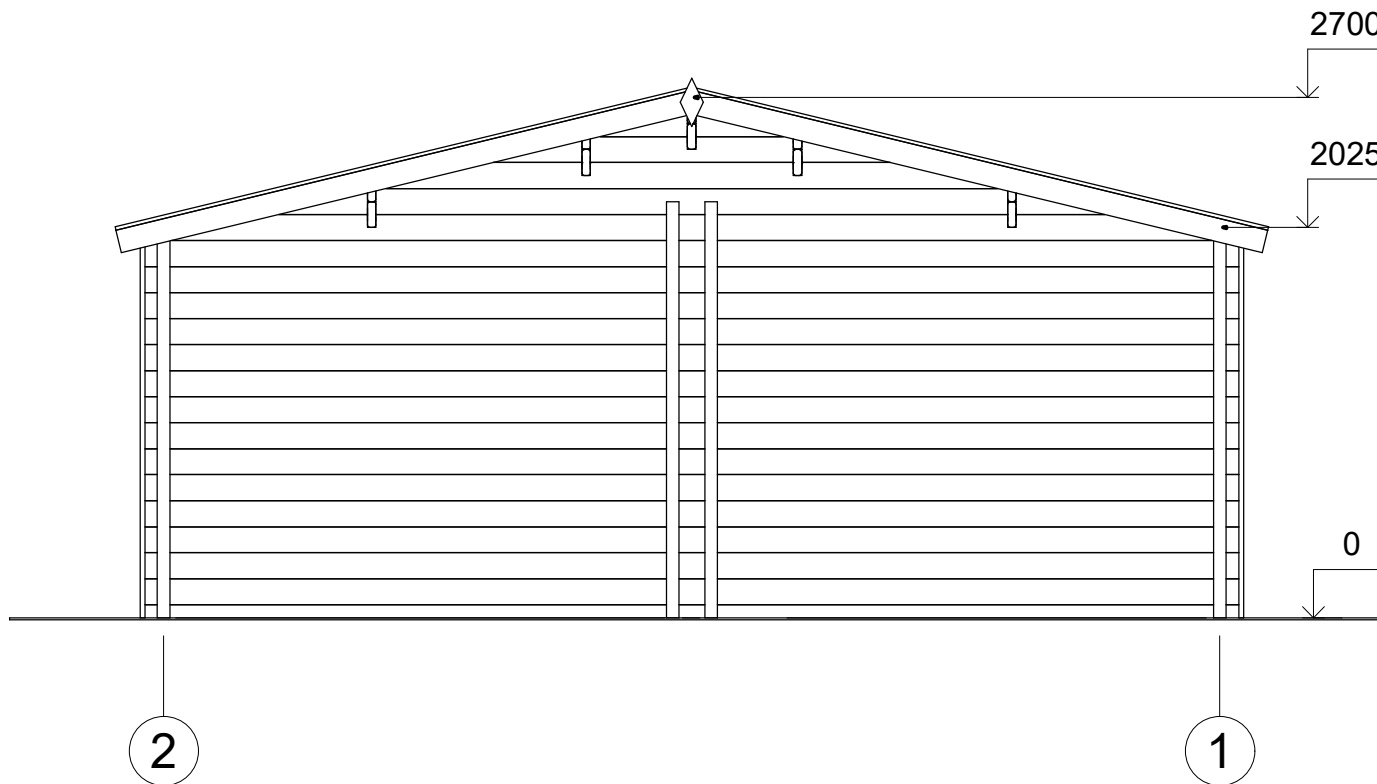

| | | | | | | | |
|-------------------|---------|-------------|----------|------------------------|-------------------------|-----------|--------|
| All interior area | 29.6 m2 | Profile | 44x135mm | Project | 44_SN15.2_5.7x5.7 BK23D | Scale | |
| All roof area | 36.2 m2 | All terrace | | 2023-05-08 12:35:43 | Drawing name | FACADE 21 | 1 : 40 |

ELEWACJE

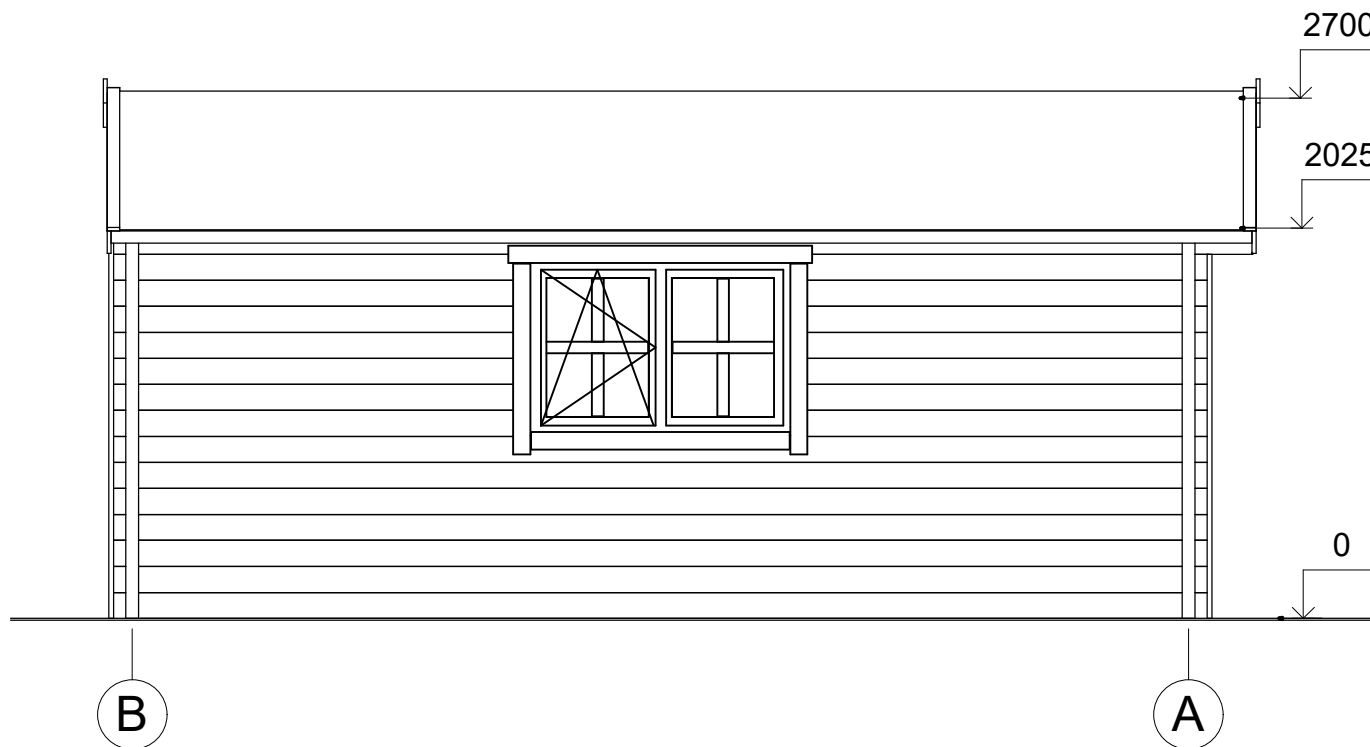

| | | | | | | |
|-------------------|---------|-------------|----------|------------------------|-------------------------|-----------|
| All interior area | 29.6 m2 | Profile | 44x135mm | Project | 44_SN15.2_5.7x5.7 BK23D | Scale |
| All roof area | 36.2 m2 | All terrace | | 2023-05-08 12:35:43 | Drawing name | FACADE BA |
| | | | | | | 1 : 40 |

ELEWACJE

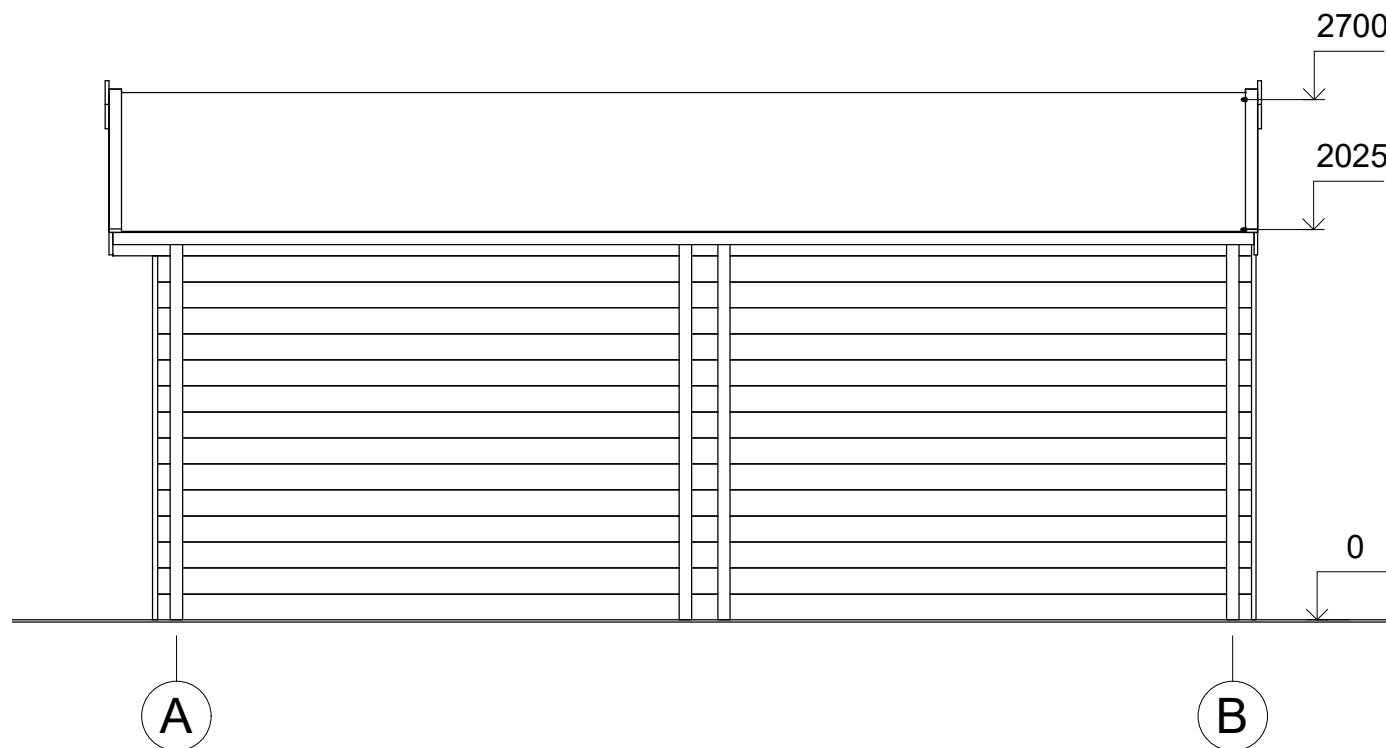

| | | | | | | |
|-------------------|---------|-------------|----------|------------------------|-------------------------|-----------|
| All interior area | 29.6 m2 | Profile | 44x135mm | Project | 44_SN15.2_5.7x5.7 BK23D | Scale |
| All roof area | 36.2 m2 | All terrace | | 2023-05-08 12:35:43 | Drawing name | FACADE AB |
| | | | | | | 1 : 40 |