



**Domek ogrodowy SOLINA  
SN16.2  
4 x 3 m, 44 mm, Pełny zestaw  
PREMIUM**

Produkt #SN16.2\_4x3\_44

**14870.00 zł**

~~16360.00 zł~~ / Zaoszczędzisz : 1490.00 zł

Najniższa cena w ciągu ostatnich 30 dni **16360.00 zł**

Cena obowiązuje przez 15 dni

<https://domkiekoarchitektura.pl/domek-ogrodowy-solina-sn16-2>



Opis	WARTOŚĆ
Grubość ścian	44 mm
Wymiary ścian (szerokość x długość)	4 x 3 m
Wysokość ścian	1890 mm
Wysokość do kalenicy	2430 mm
Powierzchnia podłogi	10,2 m <sup>2</sup>
Powierzchnia dachu	14,2 m <sup>2</sup>
Kąt nachylenia dachu	16 ° odpowiada 29 %
Obliczone obciążenie konstrukcji dachu	150 kg/m <sup>2</sup>
Okna	Szt. / stronę otwarcia sprawdź według rysunków projektu
Drzwi	Szt. / stronę otwarcia sprawdź według rysunków projektu
Bramy garażowe	Szt. / stronę otwarcia sprawdź według rysunków projektu
Zastosowane szkło	Podwójne zespolone
Wypust dachowy	Sprawdź według rysunków projektu
Powierzchnia zewnętrzna ( ściany )	23,9 m <sup>2</sup>
Powierzchnia wewnętrzna (ściany )	27,3 m <sup>2</sup>
Poziom wilgotności drewna	~ 18 %

Wymiary i waga opakowania

H 820 x B 1200 x L 4000 mm = 1150 kg

## Zestaw produktu

S

- Hydroizolacja na fundament pod podwaliny
- Podwaliny fundamentów płaskich
- Deska podłogowa grubości ok 18 mm z pióro wpustem
- Zestaw listwy przypodłogowej
- Zestaw profilowanych balików ścian:
  - Balik 44 mm z podwójnym piórem wpust
- Schody lub drabina na antresolę lub piętro, zmienna w zależności od planów i modelu
- Podłoga piętra z litego drewna grubości ok 18 mm z pióro wpustem
- Deska dachowa grubości ok 18 mm z pióro wpustem
- Zestaw elementów wykończeniowych z drewna: deska czołowa dachu, dekoracja dachu, deska czołowa więźby dachowej oraz listwa przysufitowa
- Papa bitumiczna na pokrycie dachowe w rolkach, przybijana
- Zestaw elementów montażowych
- Materiały uszczelniające: taśma do uszczelniania drzwi, okien oraz narożników od wewnątrz; silikon do narożników na zewnątrz oraz uszczelniania ścian
- Próg metalowy do drzwi wejściowych
- Zestaw okien i drzwi z podwójną szybą, drzwi wewnętrzne całkowicie drewniane. Stronę otwarcia drzwi i okien prosimy sprawdzić według rysunków projektu
- Podwójna uszczelka gumowa do dodatkowej ochrony okien i drzwi przed deszczem i wiatrem oraz zestaw zamków i klamek
- Zestaw do montażu tarasu z deski grubości ok 18 mm

Tel.: +48 856 723 031

Kontakt mailowy: [sklep@domyekoarchitektura.pl](mailto:sklep@domyekoarchitektura.pl)  
[www.domkiekoarchitektura.pl](http://www.domkiekoarchitektura.pl)

# 3D WIZUALIZACJA



All interior area	10.2 m2	Profile	44x135mm	Project	44_SN16.2_4x3 BK23	Scale
All roof area	14.2 m2	All terrace		2023-05-10 15:39:17	Drawing name	3D VISUALIZATION

# 3D WIZUALIZACJA

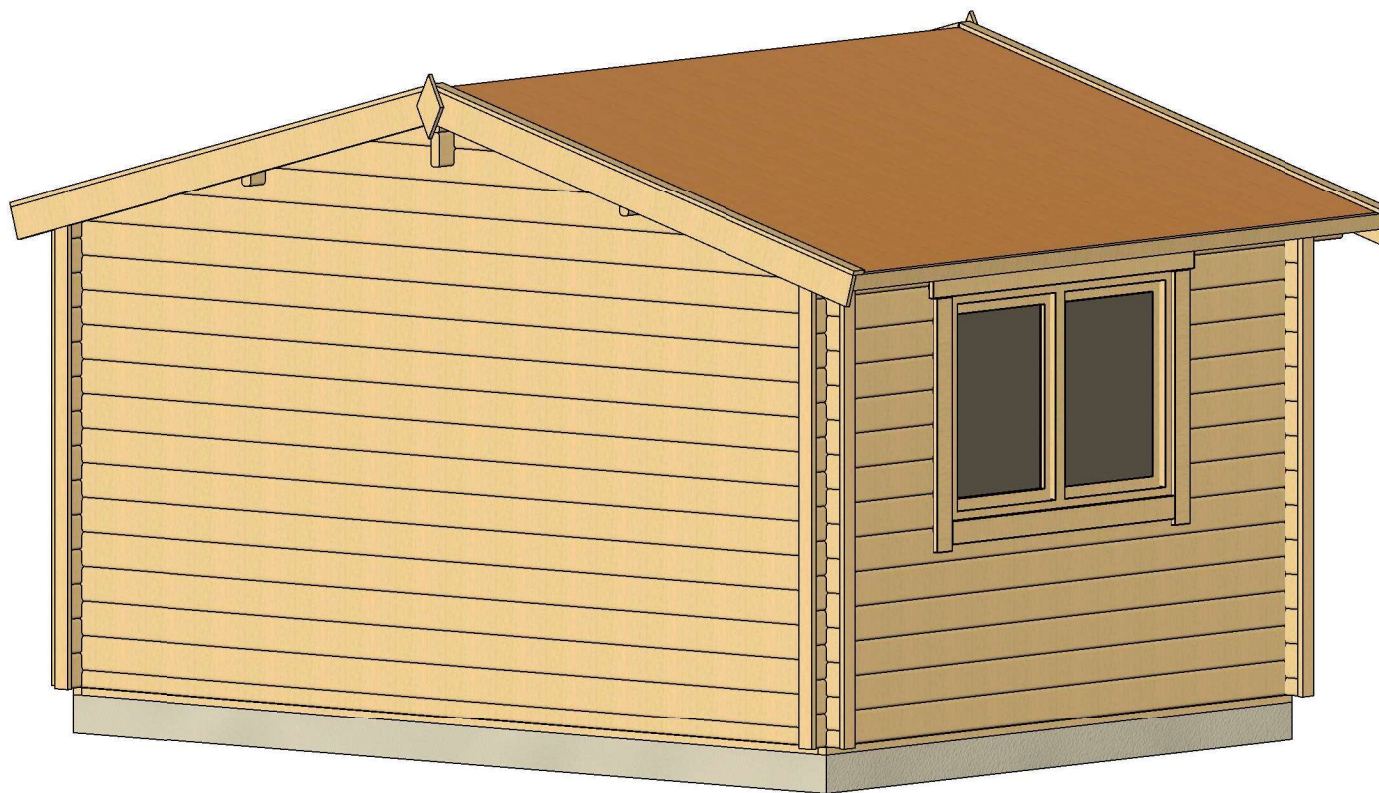

All interior area	10.2 m2	Profile	44x135mm	Project	44_SN16.2_4x3 BK23	Scale
All roof area	14.2 m2	All terrace		2023-05-10 15:39:18	Drawing name	3D VISUALIZATION 2

# PLAN FUNDAMENTU

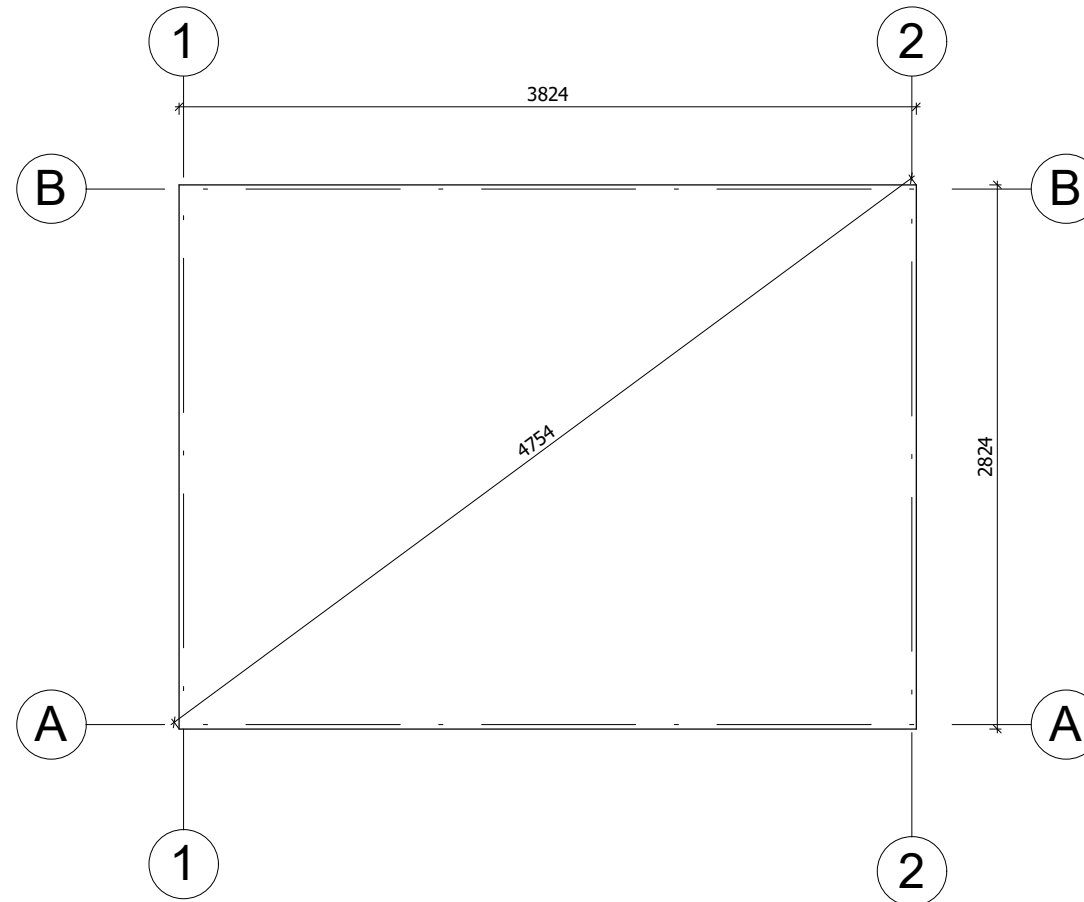

Fundament należy wykonać zgodnie z wymiarami planu, aby zapobiec wszelkim wewnętrznym zaburzeniom w konstrukcji (infiltracja wody, odkształcenie konstrukcji itp.) Nasze projekty muszą być montowane na fundamencie o maksymalnym nachyleniu 10mm na 10m.

All interior area	10.2 m <sup>2</sup>	Profile	44x135mm	Project	44_SN16.2_4x3 BK23	Scale
All roof area	14.2 m <sup>2</sup>	All terrace		2023-05-10 15:41:38	Drawing name	BASE SIZE
						1 : 40

# RZUT PLANU

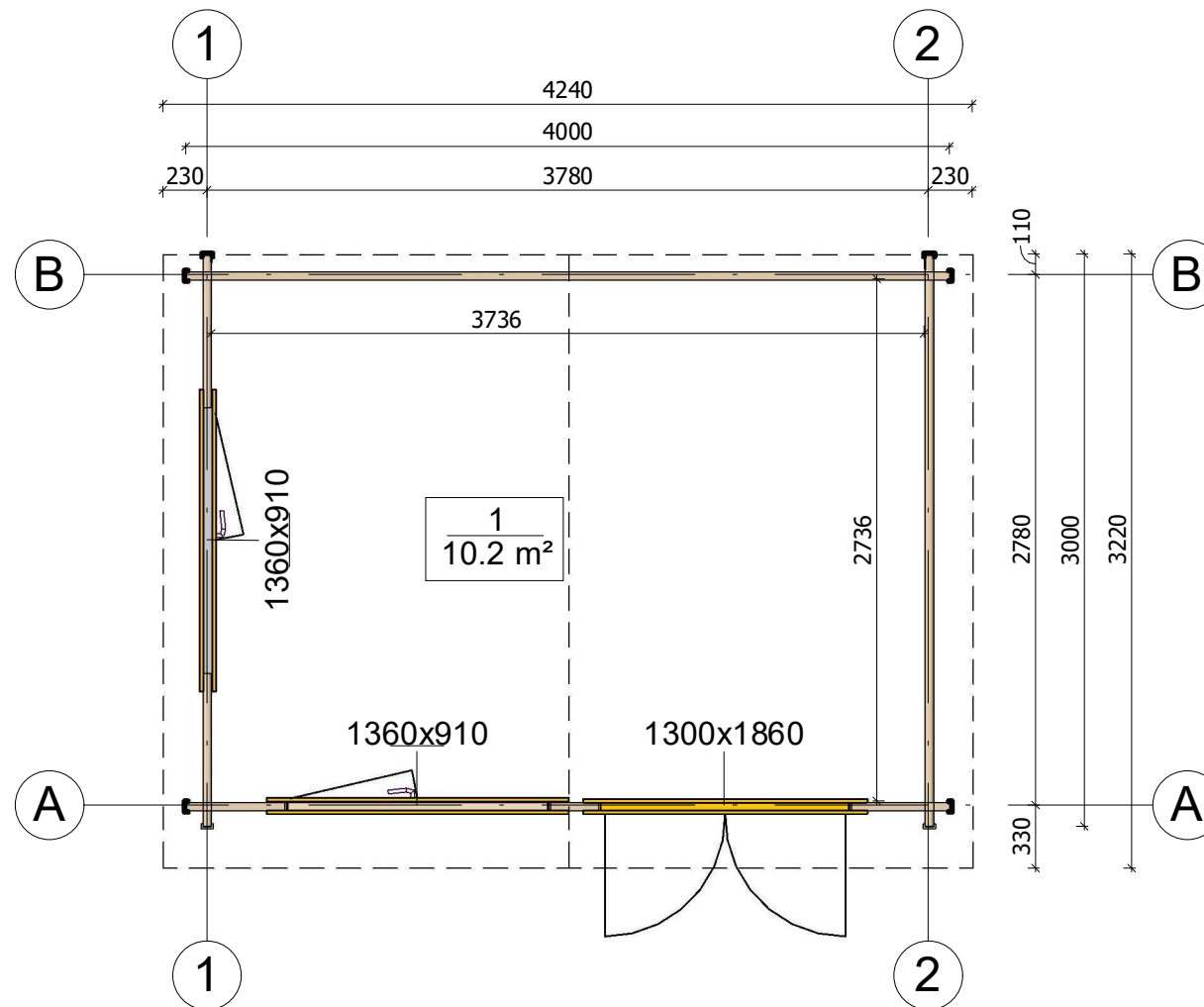

All interior area	10.2 m <sup>2</sup>	Profile	44x135mm	Project	44_SN16.2_4x3 BK23	Scale
All roof area	14.2 m <sup>2</sup>	All terrace		2023-05-10 15:35:45	Drawing name	1 FLOOR PLAN
						1 : 40

# PRZEKROJ

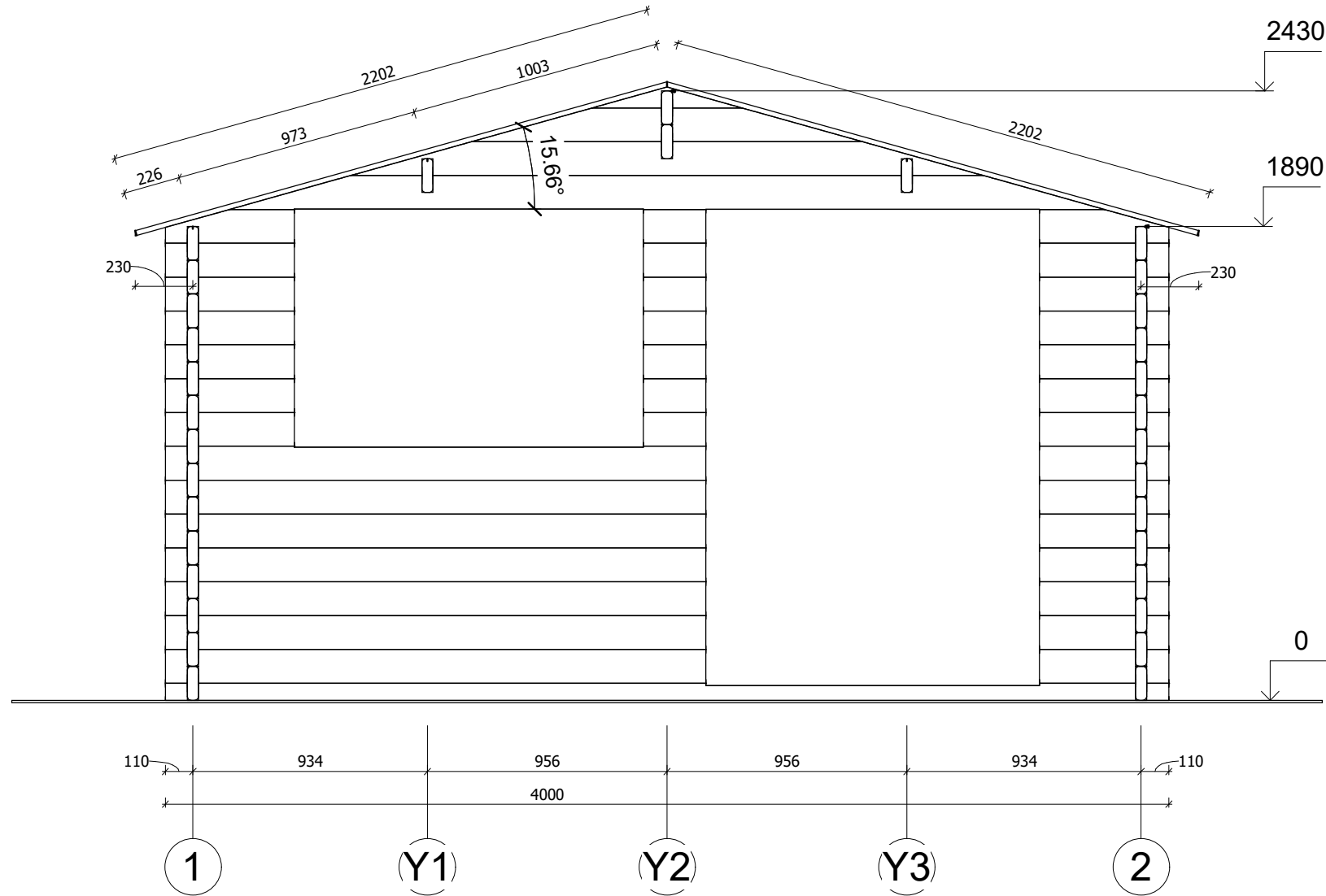

All interior area	10.2 m <sup>2</sup>	Profile	44x135mm	Project	44_SN16.2_4x3 BK23	Scale
All roof area	14.2 m <sup>2</sup>	All terrace		2023-05-10 15:37:52	Drawing name	VERTICAL SECTION A-12
						1 : 25



# ELEWACJE

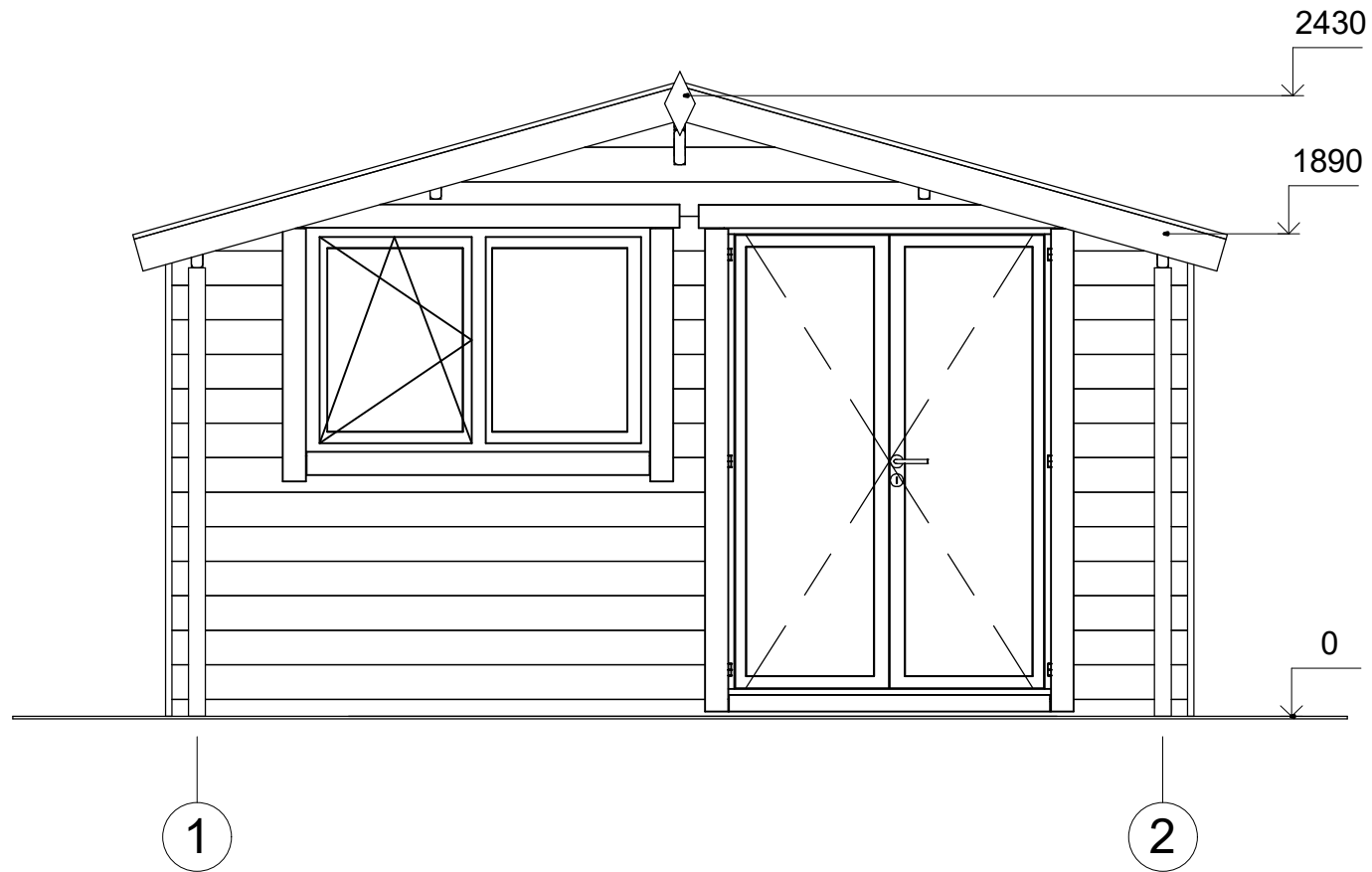

All interior area	10.2 m2	Profile	44x135mm	Project	44_SN16.2_4x3 BK23	Scale
All roof area	14.2 m2	All terrace		2023-05-10 15:33:28	Drawing name	FACADE 12
						1 : 30

# ELEWACJE

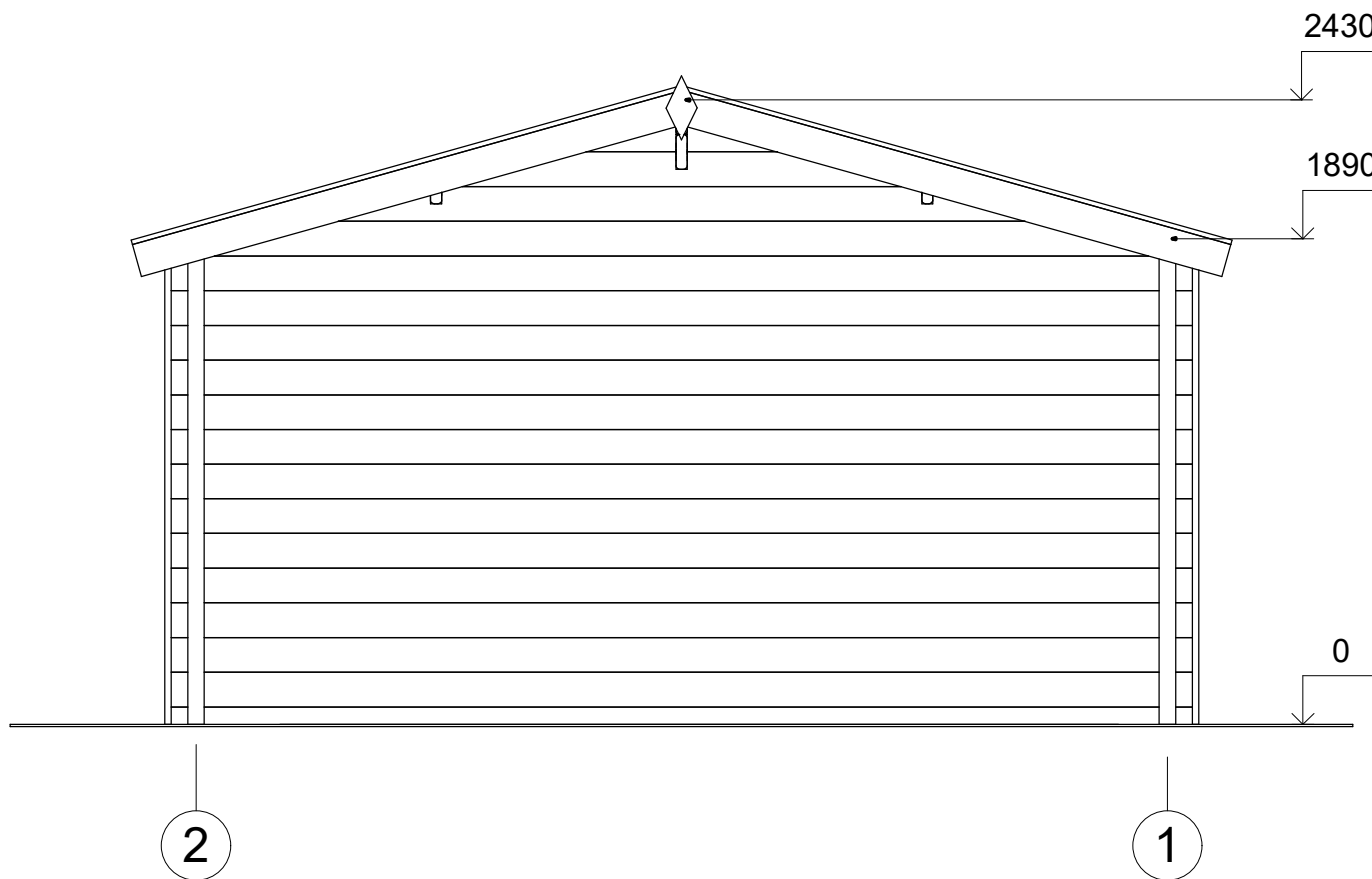

All interior area	10.2 m2	Profile	44x135mm	Project	44_SN16.2_4x3 BK23	Scale	
All roof area	14.2 m2	All terrace		2023-05-10 15:33:28	Drawing name	FACADE 21	1 : 30

# ELEWACJE

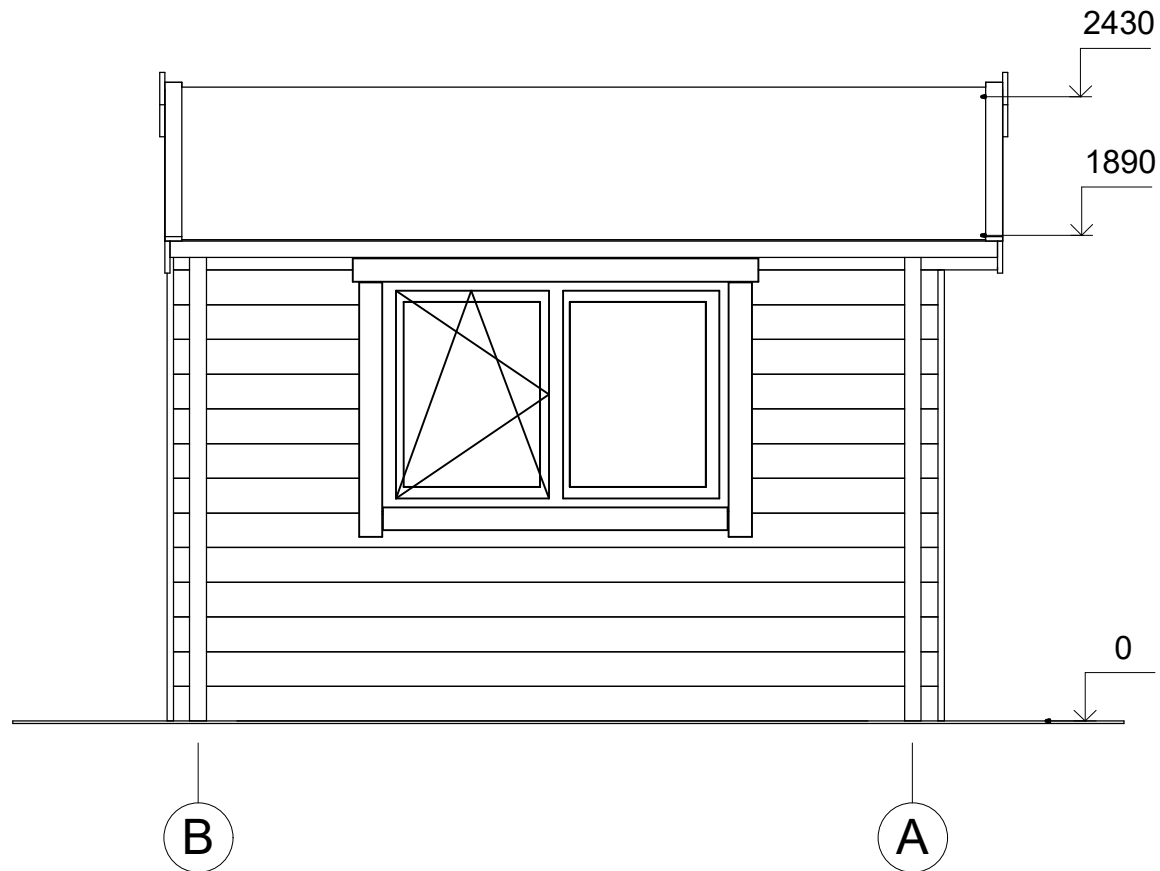

All interior area	10.2 m2	Profile	44x135mm	Project	44_SN16.2_4x3 BK23	Scale
All roof area	14.2 m2	All terrace		2023-05-10 15:33:28	Drawing name	FACADE BA
						1 : 30

# ELEWACJE

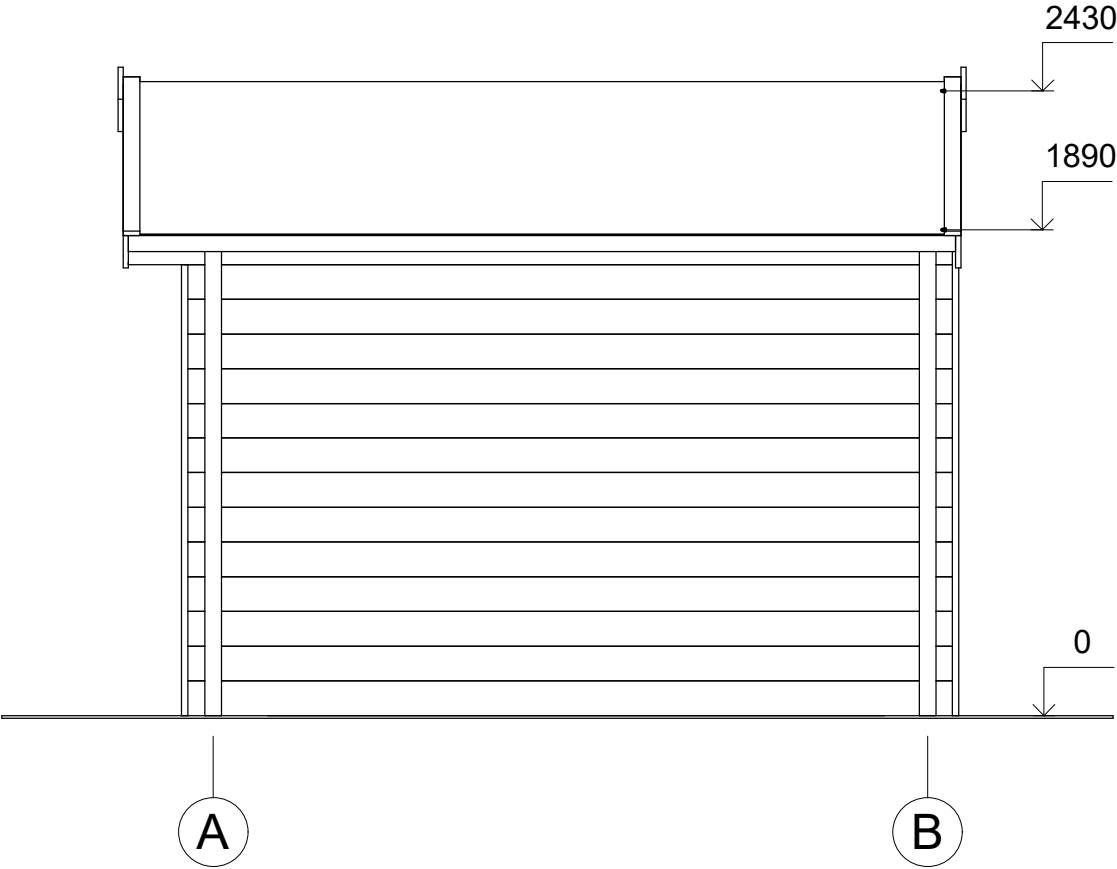

All interior area	10.2 m2	Profile	44x135mm	Project	44_SN16.2_4x3 BK23	Scale
All roof area	14.2 m2	All terrace		2023-05-10 15:33:28	Drawing name	FACADE AB
						1 : 30