



**Domek ogrodowy KLETNO SN8
5 x 3 m, 44 mm, Pełny zestaw
PREMIUM**

Produkt #SN8_5x3_44

16240.00 zł

~~17870.00 zł~~ / Zaoszczędzisz : 1630.00 zł

Najniższa cena w ciągu ostatnich 30 dni **17870.00 zł**

Cena obowiązuje przez 15 dni

<https://domkiekoarchitektura.pl/domek-ogrodowy-kletno-sn8>



Opis	WARTOŚĆ
Grubość ścian	44 mm
Wymiary ścian (szerokość x długość)	5 x 3 m
Wysokość ścian	1958 mm
Wysokość do kalenicy	2228 mm
Powierzchnia podłogi	7,7m ²
Powierzchnia dachu	16,3 m ²
Kąt nachylenia dachu	6 ° odpowiada 10 %
Obliczone obciążenie konstrukcji dachu	150 kg/m ²
Okna	Szt. / stronę otwarcia sprawdź według rysunków projektu
Drzwi	Szt. / stronę otwarcia sprawdź według rysunków projektu
Bramy garażowe	Szt. / stronę otwarcia sprawdź według rysunków projektu
Zastosowane szkło	Podwójne zespolone
Wypust dachowy	Sprawdź według rysunków projektu
Powierzchnia zewnętrzna (ściany)	33,8 m ²
Powierzchnia wewnętrzna (ściany)	25,4 m ²
Poziom wilgotności drewna	~ 18 %

Wymiary i waga opakowania

H 720 x B 1200 x L 5000 mm = 1100 kg

Zestaw produktu

S

- Hydroizolacja na fundament pod podwaliny
- Podwaliny fundamentów płaskich
- Deska podłogowa grubości ok 18 mm z pióro wpustem
- Zestaw listwy przypodłogowej
- Zestaw profilowanych balików ścian:
 - Balik 44 mm z podwójnym piórem wpust
- Schody lub drabina na antresolę lub piętro, zmienna w zależności od planów i modelu
- Podłoga piętra z litego drewna grubości ok 18 mm z pióro wpustem
- Deska dachowa grubości ok 18 mm z pióro wpustem
- Zestaw elementów wykończeniowych z drewna: deska czołowa dachu, dekoracja dachu, deska czołowa więźby dachowej oraz listwa przysufitowa
- Papa bitumiczna na pokrycie dachowe w rolkach, przybijana
- Zestaw elementów montażowych
- Materiały uszczelniające: taśma do uszczelniania drzwi, okien oraz narożników od wewnątrz; silikon do narożników na zewnątrz oraz uszczelniania ścian
- Próg metalowy do drzwi wejściowych
- Zestaw okien i drzwi z podwójną szybą, drzwi wewnętrzne całkowicie drewniane. Stronę otwarcia drzwi i okien prosimy sprawdzić według rysunków projektu
- Podwójna uszczelka gumowa do dodatkowej ochrony okien i drzwi przed deszczem i wiatrem oraz zestaw zamków i klamek
- Zestaw do montażu tarasu z deski grubości ok 18 mm

Tel.: +48 856 723 031

Kontakt mailowy: sklep@domyekoarchitektura.pl
www.domkiekoarchitektura.pl

3D WIZUALIZACJA

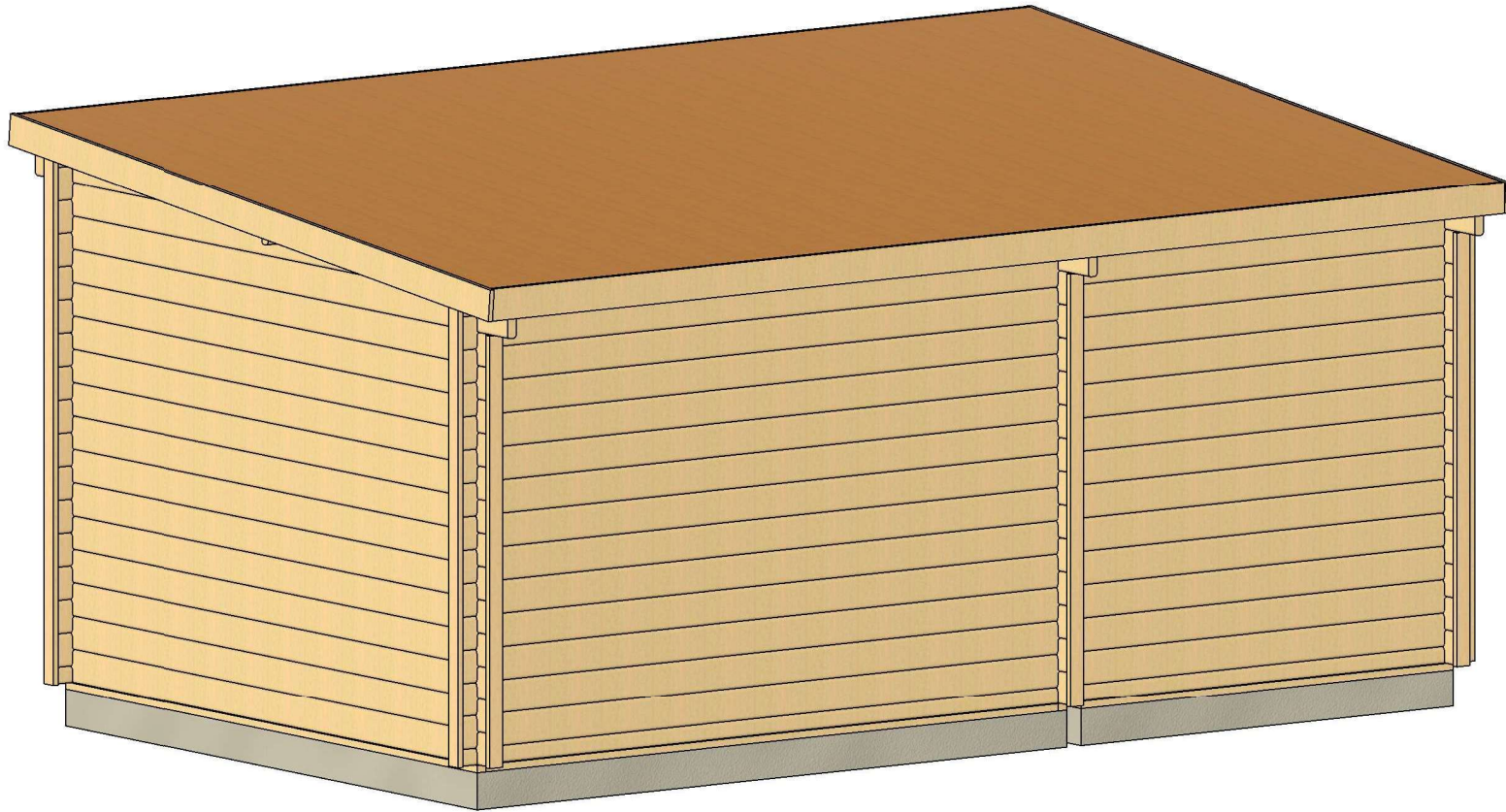

All interior area	7.7 m2	Profile	44x135mm	Project	44_SN8_5x3 BK23	Scale
All roof area	16.3 m2	All terrace		2023-04-14 09:41:49	Drawing name	3D VISUALIZATION 2

3D WIZUALIZACJA

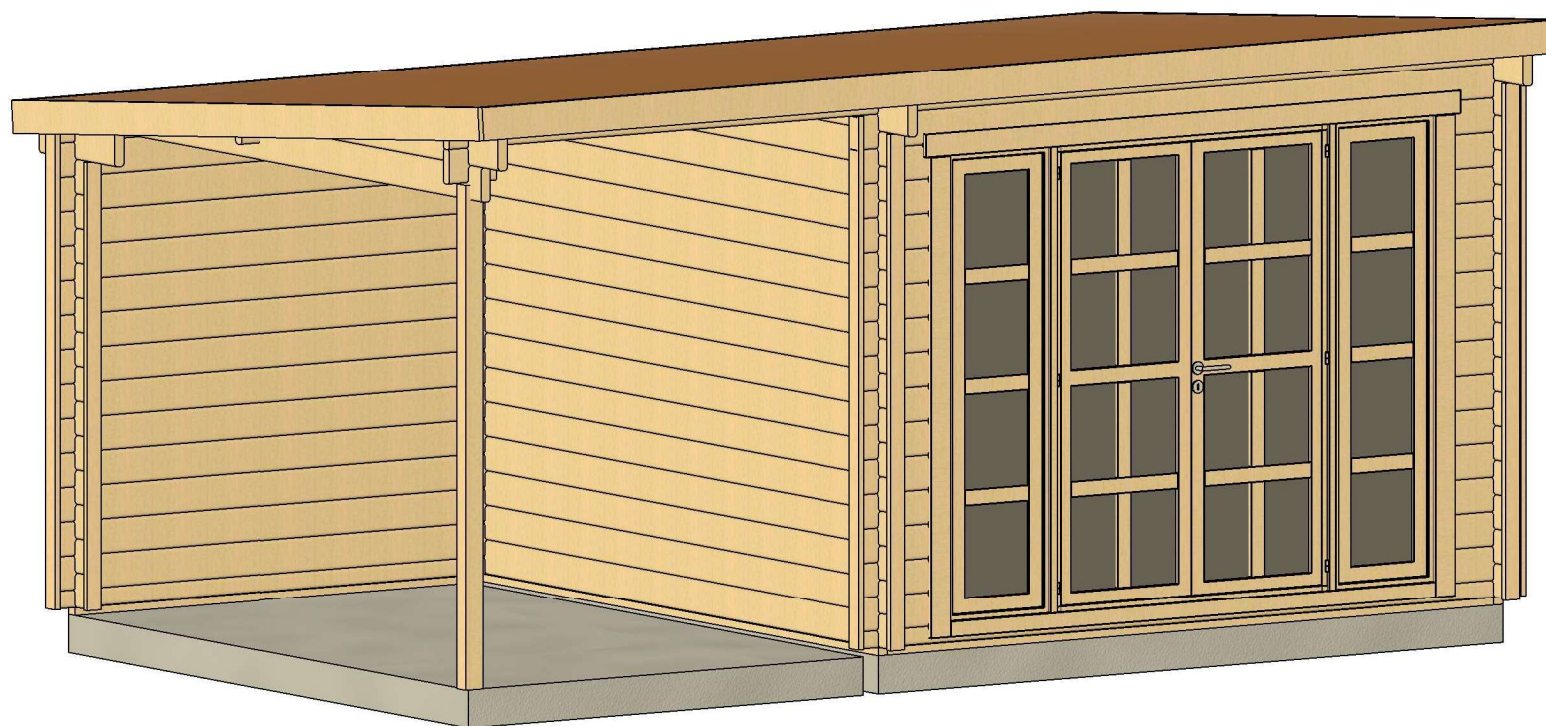

All interior area	7.7 m2	Profile	44x135mm	Project	44_SN8_5x3 BK23	Scale
All roof area	16.3 m2	All terrace		2023-04-14 09:41:47	Drawing name	3D VISUALIZATION

PLAN FUNDAMENTU

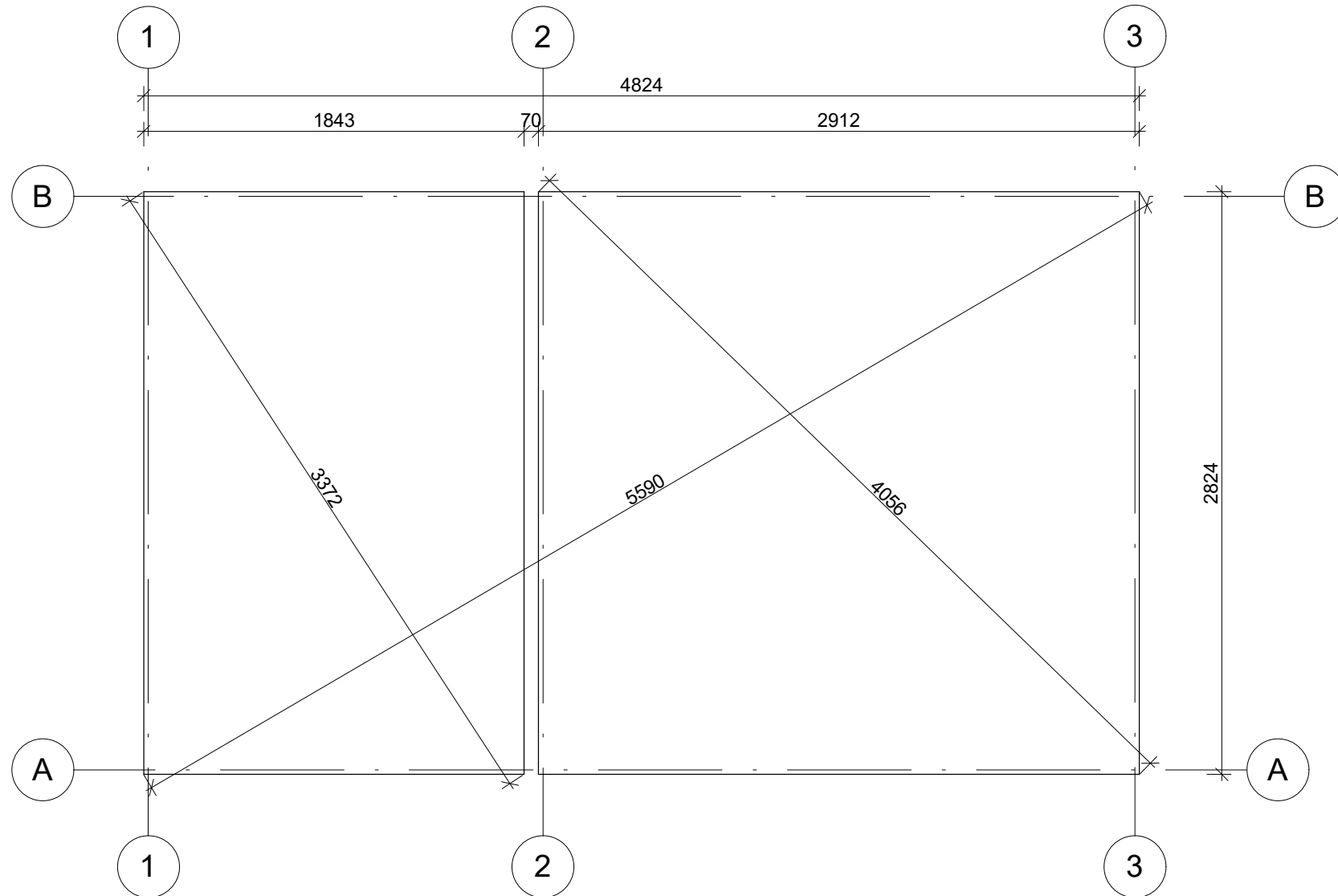

Fundament należy wykonać zgodnie z wymiarami planu, aby zapobiec wszelkim wewnętrznym zaburzeniom w konstrukcji (infiltracja wody, odkształcenie konstrukcji itp.) Nasze projekty muszą być montowane na fundamencie o maksymalnym nachyleniu 10mm na 10m.

All interior area	7.7 m ²	Profile	44x135mm	Project	44_SN8_5x3 BK23	Scale
All roof area	16.3 m ²	All terrace		2023-04-12 13:24:03	Drawing name	BASE SIZE
						1 : 30

RZUT PLANU

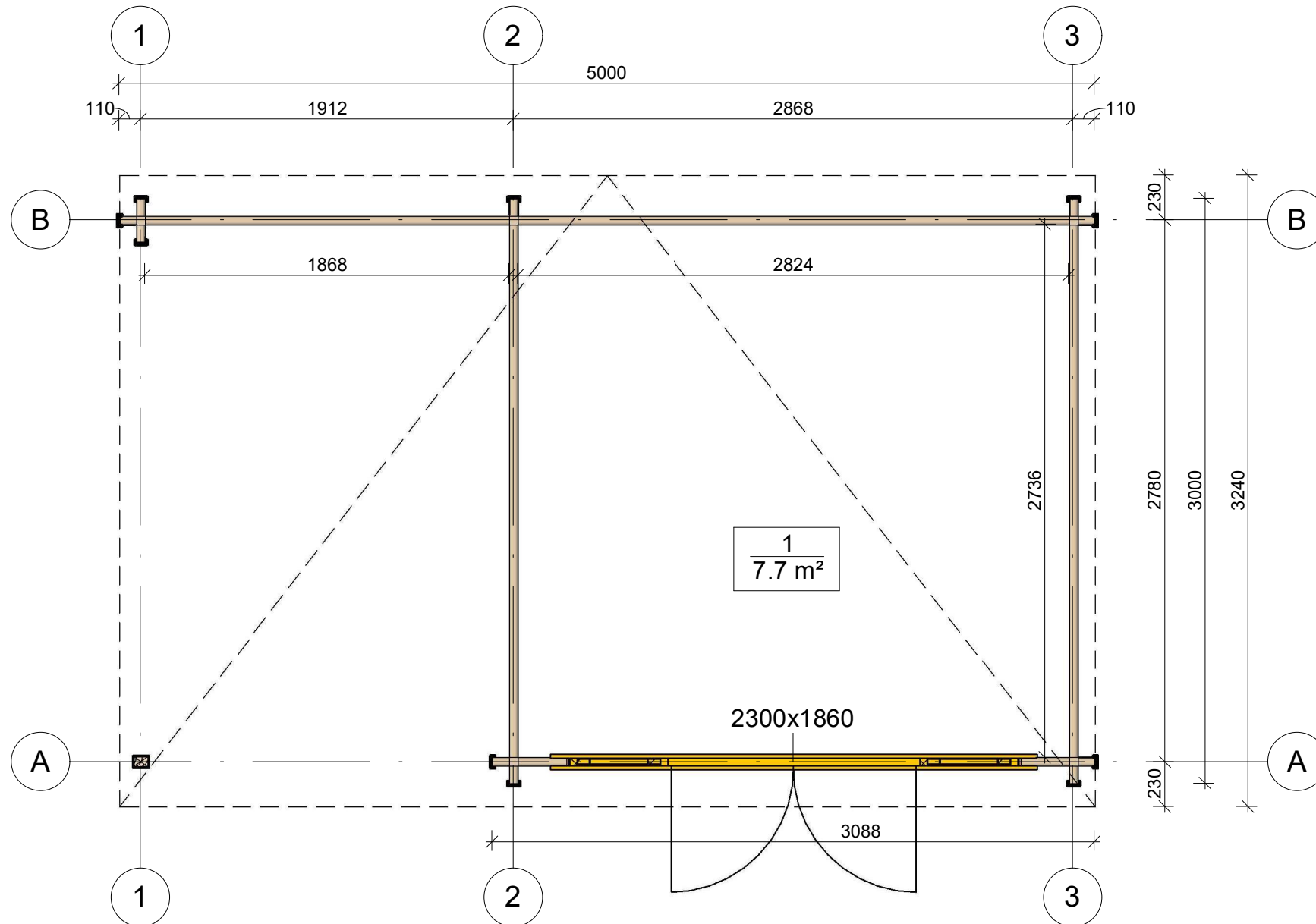

All interior area	7.7 m ²	Profile	44x135mm	Project	44_SN8_5x3 BK23	Scale
All roof area	16.3 m ²	All terrace		2023-04-14 09:39:06	Drawing name	1 FLOOR PLAN
						1 : 30

PRZEKROJ

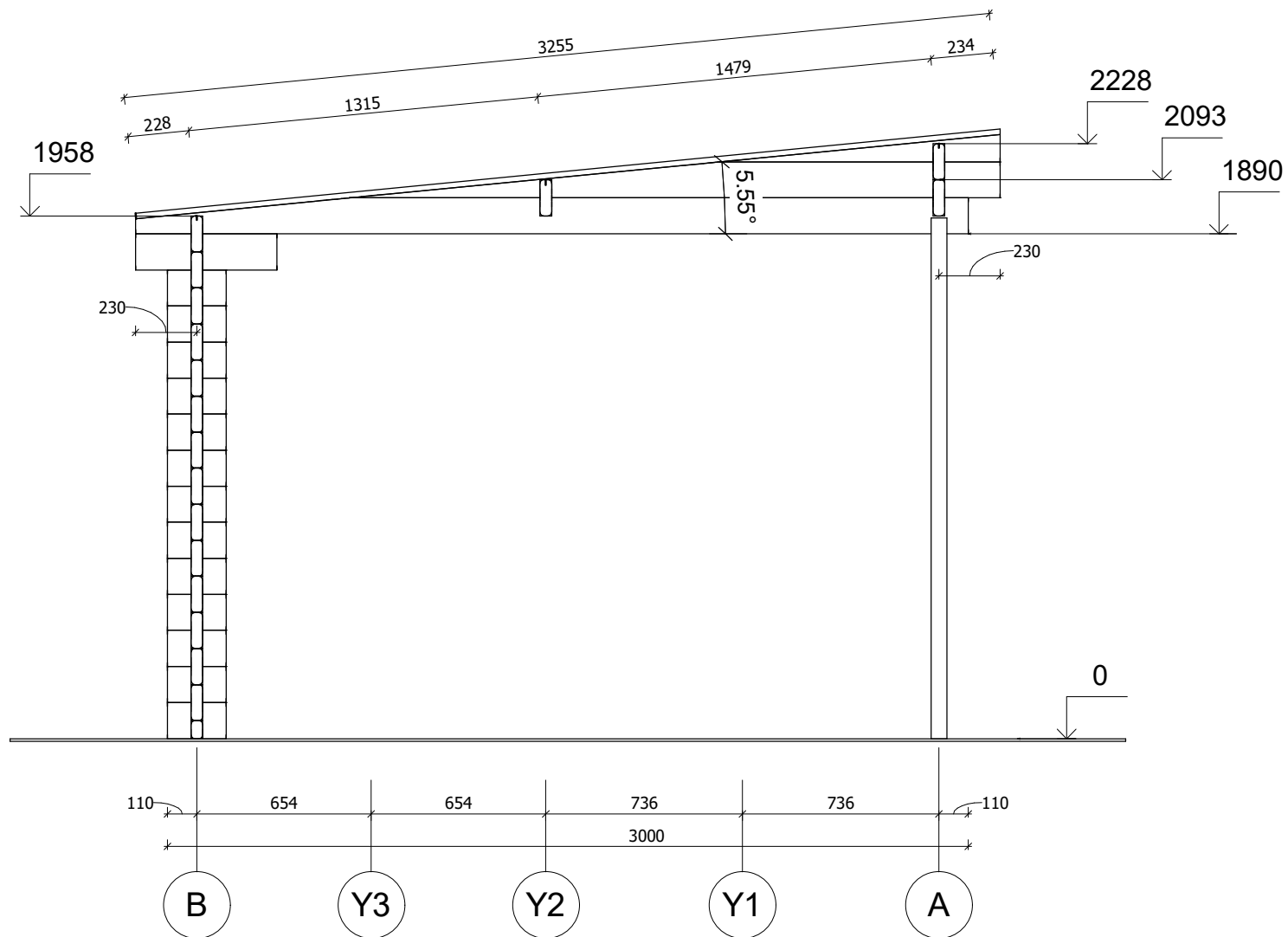

All interior area	7.7 m2	Profile	44x135mm	Project	44_SN8_5x3 BK23	Scale
All roof area	16.3 m2	All terrace		2023-04-14 09:50:42	Drawing name	VERTICAL SECTION 1-BA
						1 : 25

PRZEKROJ

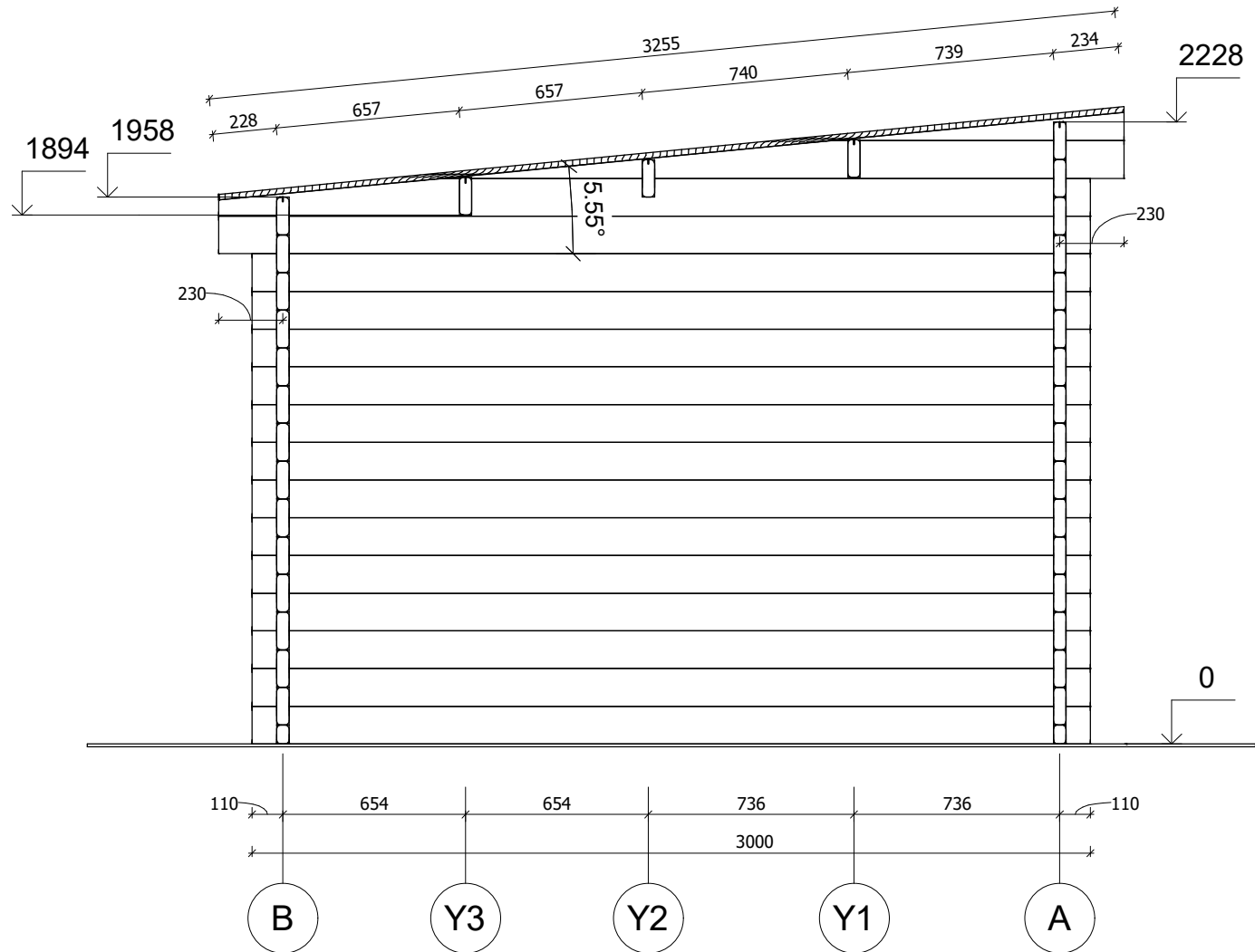

All interior area	7.7 m2	Profile	44x135mm	Project	44_SN8_5x3 BK23	Scale
All roof area	16.3 m2	All terrace		2023-04-14 09:50:42	Drawing name	VERTICAL SECTION 2-BA
						1 : 25

ELEWACJE

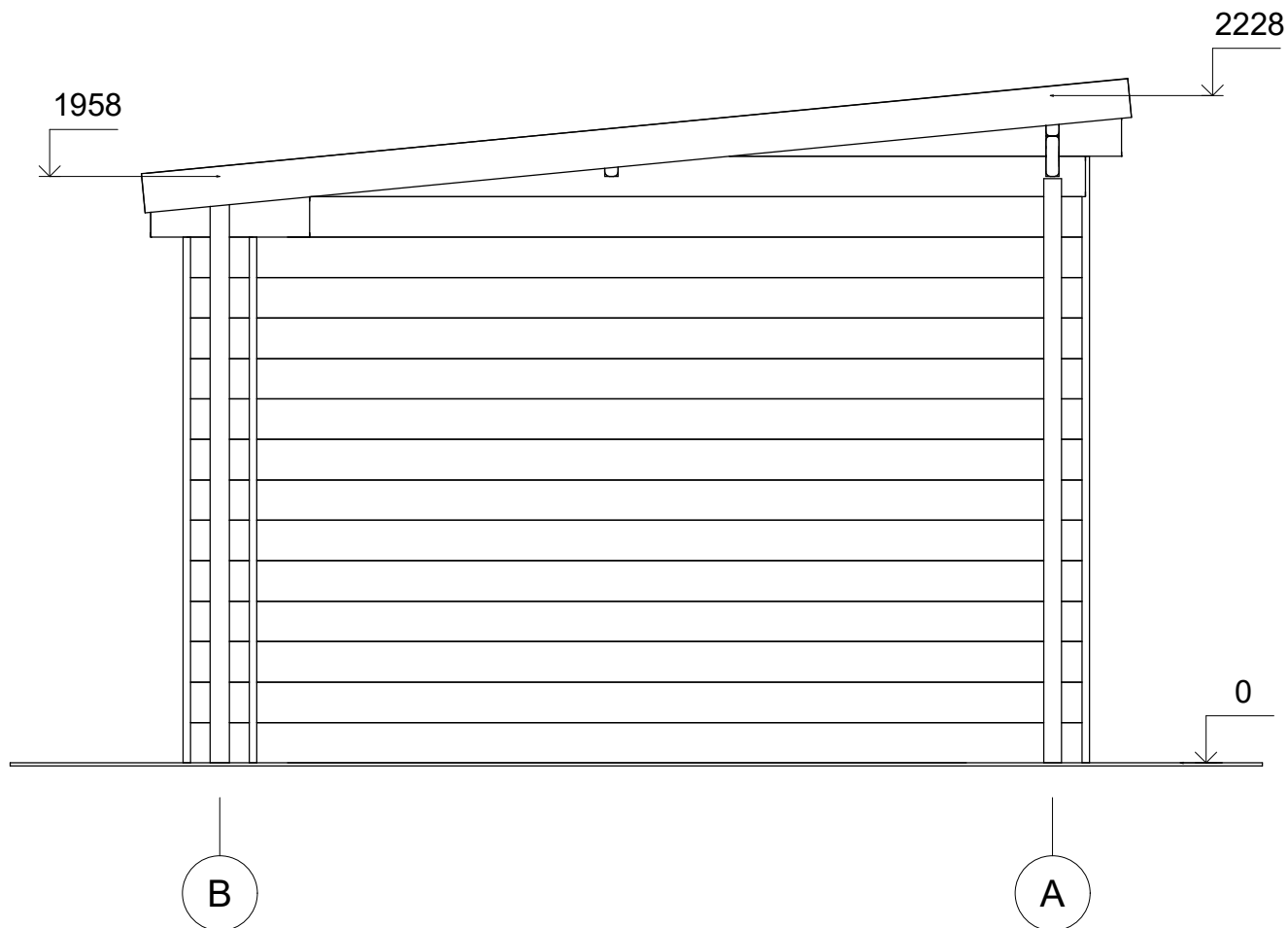

All interior area	7.7 m2	Profile	44x135mm	Project	44_SN8_5x3 BK23	Scale	
All roof area	16.3 m2	All terrace		2023-04-14 09:47:05	Drawing name	FACADE BA	1 : 25

ELEWACJE

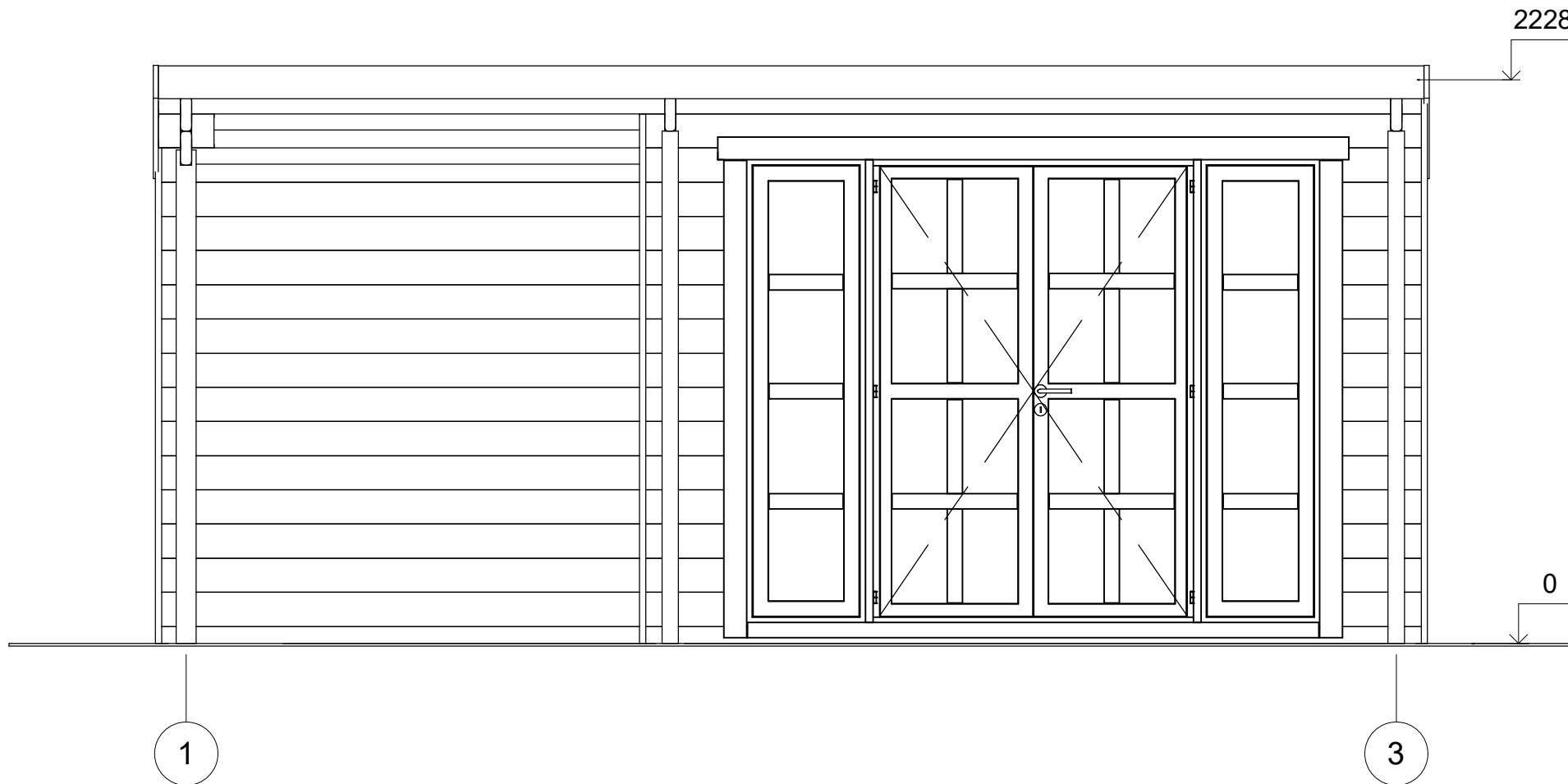

All interior area	7.7 m ²	Profile	44x135mm	Project	44_SN8_5x3 BK23	Scale	
All roof area	16.3 m ²	All terrace		2023-04-14 09:47:05	Drawing name	FACADE 13	1 : 25

ELEWACJE

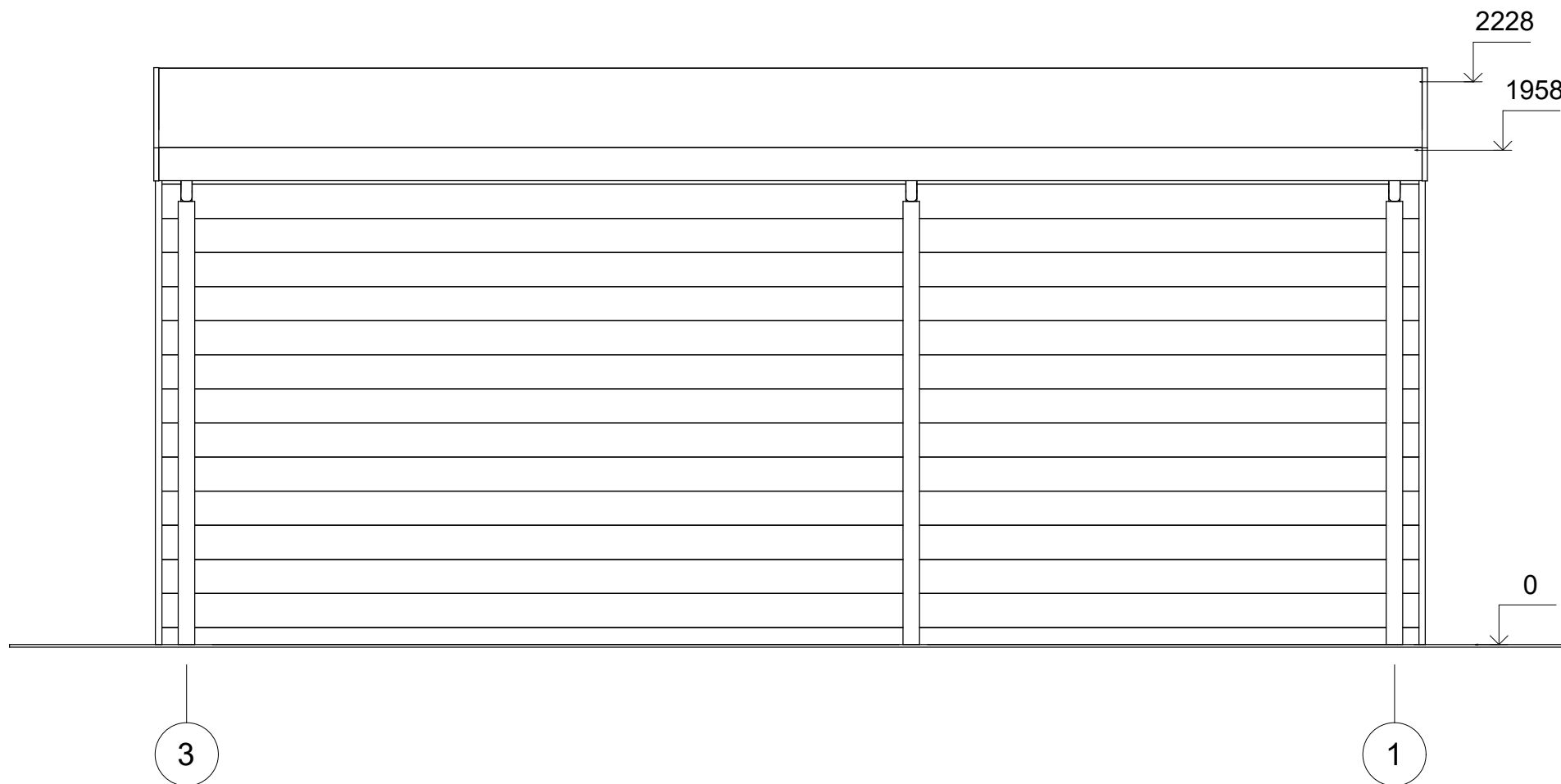

All interior area	7.7 m2	Profile	44x135mm	Project	44_SN8_5x3 BK23	Scale
All roof area	16.3 m2	All terrace		2023-04-14 09:47:05	Drawing name	FACADE 31
						1 : 25

ELEWACJE

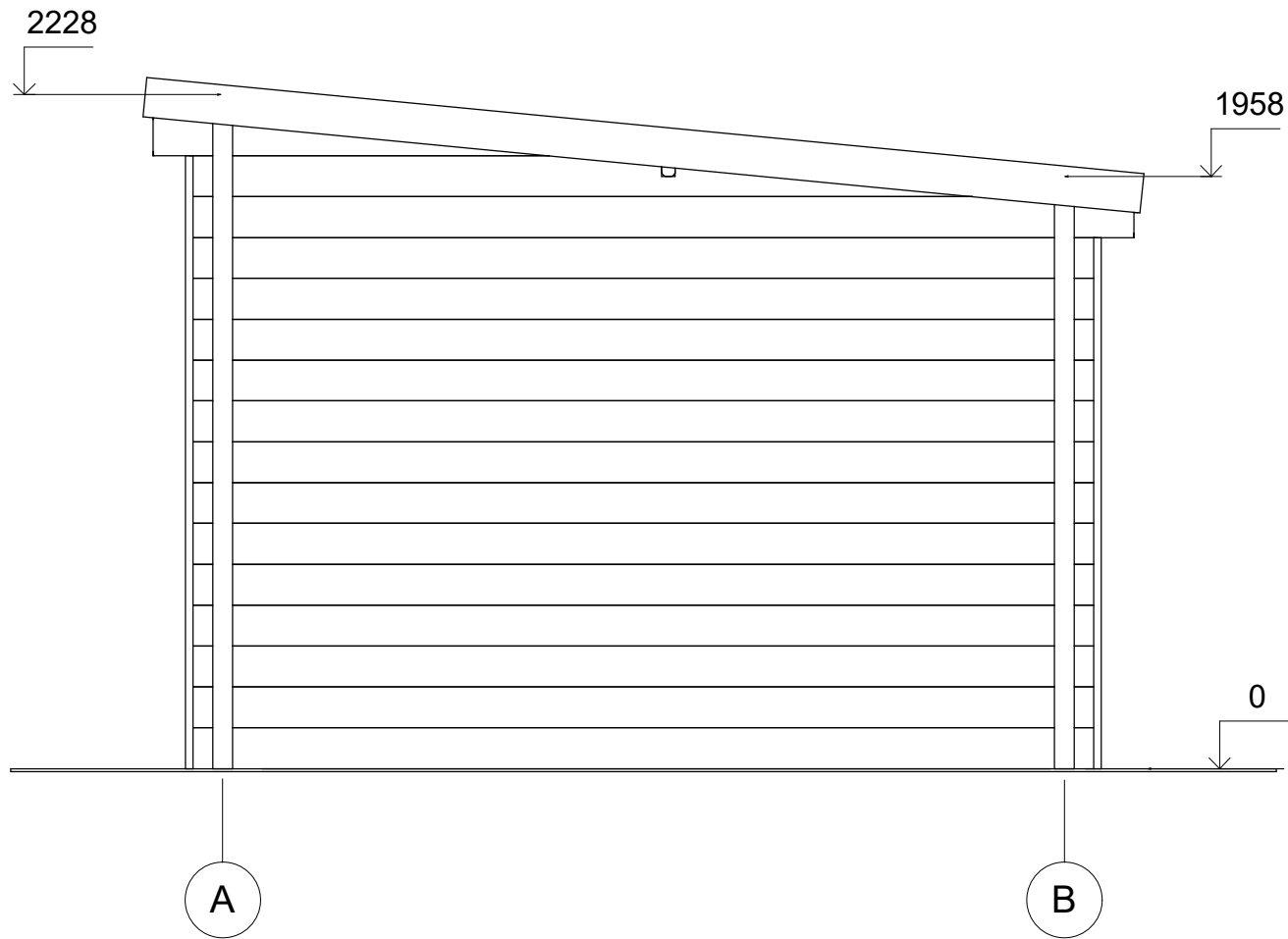

All interior area	7.7 m2	Profile	44x135mm	Project	44_SN8_5x3 BK23	Scale
All roof area	16.3 m2	All terrace		2023-04-14 09:47:04	Drawing name	FACADE AB
						1 : 25