



**Garaz drewniany RUSIEC GS3  
3 x 5 m, 44 mm, Pełny zestaw  
PREMIUM**

Produkt #GS3\_3x5\_44

**14650.00 zł**

~~16120.00 zł~~ / Zaoszczędzisz : 1470.00 zł

Najniższa cena w ciągu ostatnich 30 dni **16120.00 zł**

Cena obowiązuje przez 15 dni

<https://domkiekoarchitektura.pl/garaz-drewniany-rusiec-gs3>



Opis	WARTOŚĆ
Grubość ścian	44 mm
Wymiary ścian (szerokość x długość)	3 x 5 m
Wysokość ścian	2160 mm
Wysokość do kalenicy	2565 mm
Powierzchnia podłogi	13 m <sup>2</sup>
Powierzchnia dachu	16,8 m <sup>2</sup>
Kąt nachylenia dachu	16 ° odpowiada 29 %
Obliczone obciążenie konstrukcji dachu	150 kg/m <sup>2</sup>
Okna	Szt. / stronę otwarcia sprawdź według rysunków projektu
Drzwi	Szt. / stronę otwarcia sprawdź według rysunków projektu
Bramy garażowe	Szt. / stronę otwarcia sprawdź według rysunków projektu
Zastosowane szkło	Podwójne zespolone
Wypust dachowy	Sprawdź według rysunków projektu
Powierzchnia zewnętrzna ( ściany )	29,4 m <sup>2</sup>
Powierzchnia wewnętrzna (ściany )	42 m <sup>2</sup>
Poziom wilgotności drewna	~ 18 %

Wymiary i waga opakowania

H 720 x B 1200 x L 5000 mm = 1330 kg

## Zestaw produktu

G

- Hydroizolacja na fundament pod podwaliny
- Podwaliny fundamentow płaskich
- Zestaw profilowanych balików ścian:

Balik 44 mm z podwójnym piórem wpust

- Deska dachowa grubości ok 18 mm z pióro wpustem
- Zestaw elementów wykończeniowych z drewna: deska czołowa dachu, dekoracja dachu, deska czołowa wiezby dachowej oraz listwa przysufitowa
- Papa bitumiczna na pokrycie dachowe w rolkach, przybijana
- Zestaw elementów montażowych
- Próg metalowy do drzwi wejściowych
- Zestaw okien i drzwi z pojedynczą szybą, drzwi wewnętrzne całkowicie drewniane. Stronę otwarcia drzwi i okien prosimy sprawdzić według rysunków projektu
- Uszczelka gumowa dla dodatkowej ochrony okien i drzwi przed deszczem i wiatrem oraz zestaw zamków i klamek
- Drewniane bramy garażowe - prosimy sprawdzić według rysunków projektu

Tel.: +48 856 723 031

Kontakt mailowy: [sklep@domkieoarchitektura.pl](mailto:sklep@domkieoarchitektura.pl)  
[www.domkieoarchitektura.pl](http://www.domkieoarchitektura.pl)



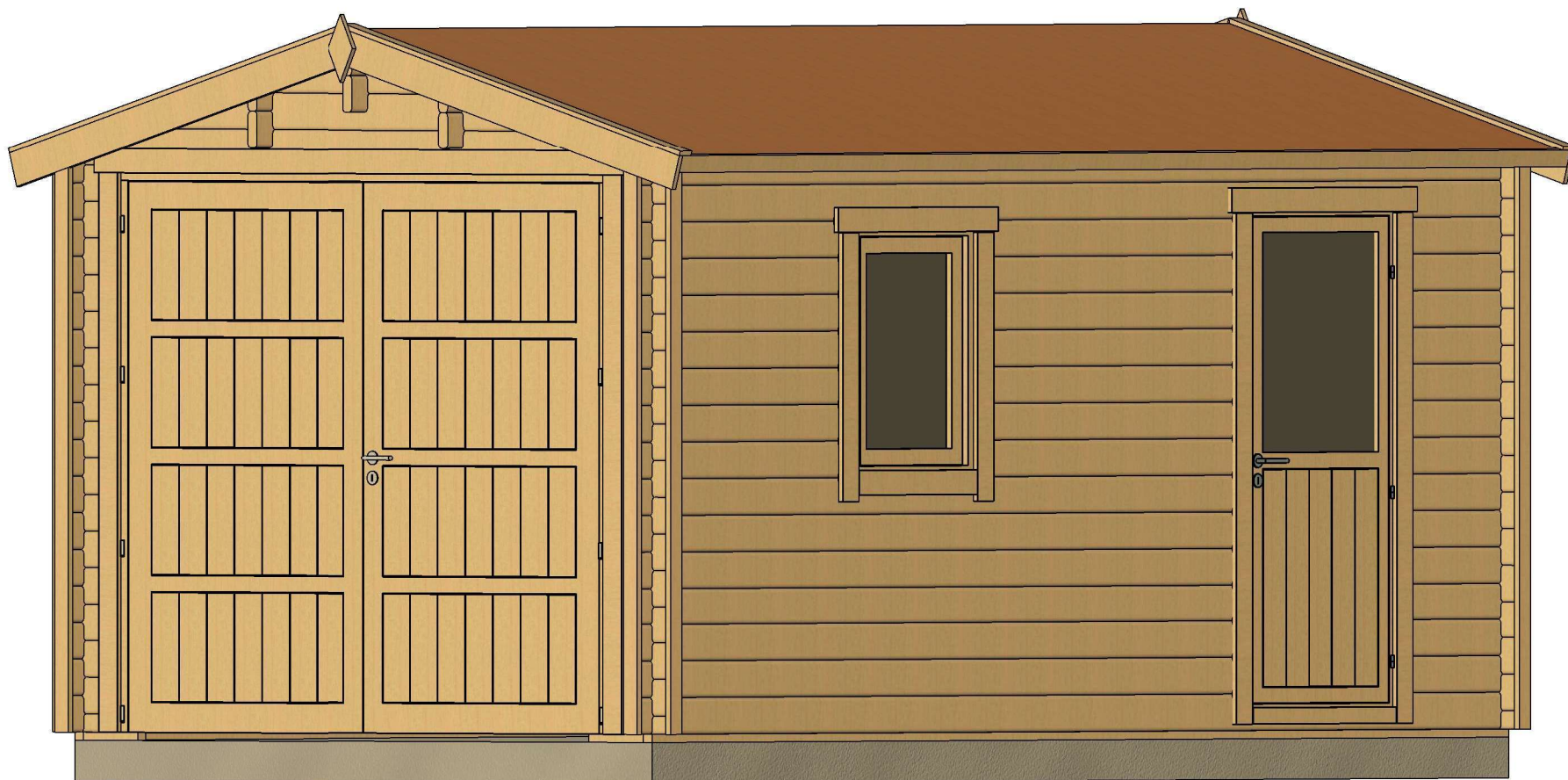

All interior area	13 m2	Profile	44x135mm	Project	44_GS3_3x5 BK23	Scale
All roof area	16.8 m2	All terrace	-	2023-09-04 14:40:54	Drawing name	3D VISUALIZATION 1

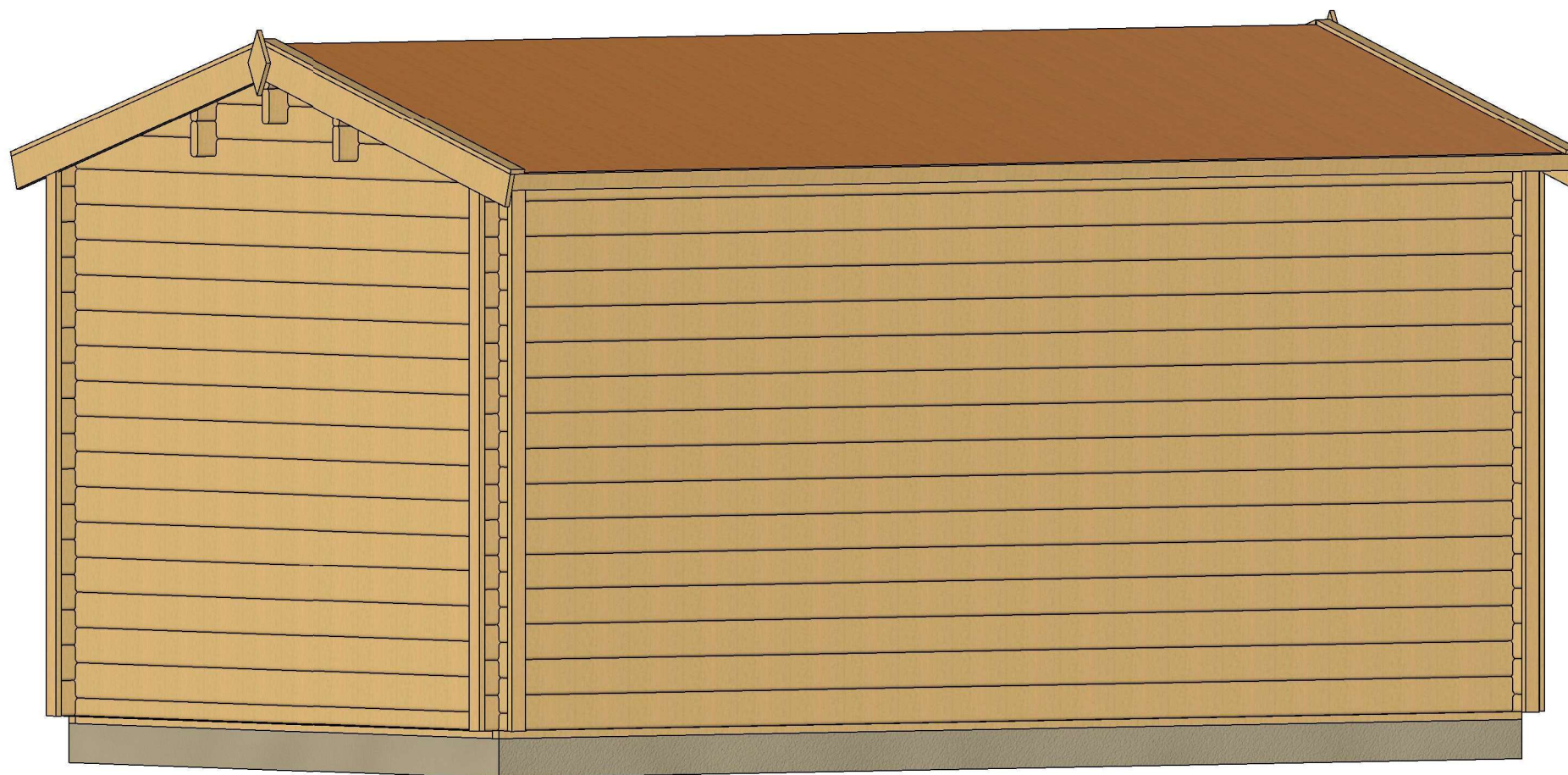

All interior area	13 m2	Profile	44x135mm	Project	44_GS3_3x5 BK23	Scale
All roof area	16.8 m2	All terrace	-	2023-09-04 14:40:54	Drawing name	3D VISUALIZATION 2

# PLAN FUNDAMENTU

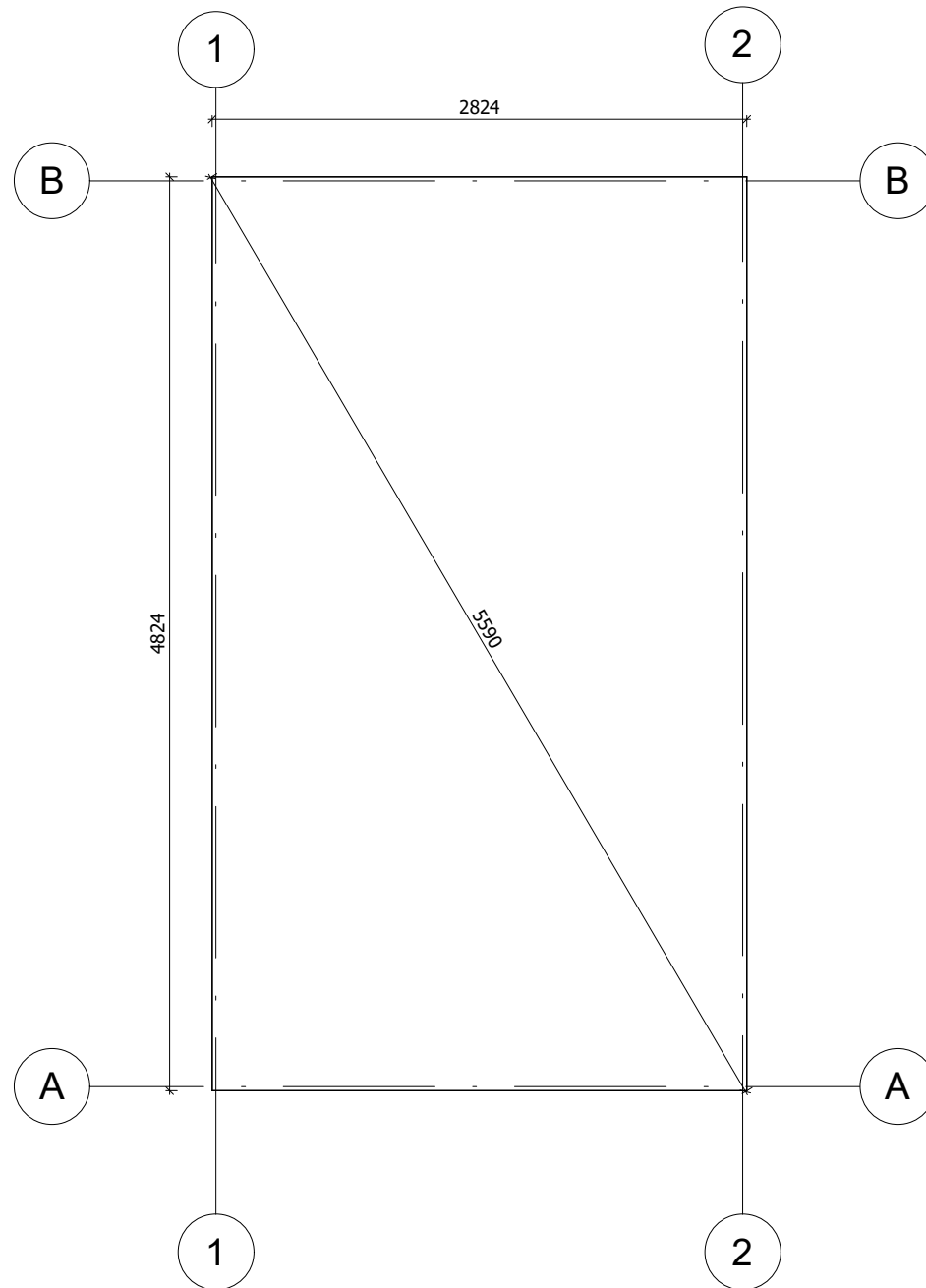

Fundament należy wykonać zgodnie z wymiarami planu, aby zapobiec wszelkim wewnętrznym zaburzeniom w konstrukcji (infiltracja wody, odkształcenie konstrukcji itp.) Nasze projekty muszą być montowane na fundamencie o maksymalnym nachyleniu 10mm na 10m.

All interior area	13 m <sup>2</sup>	Profile	44x135mm	Project	44_GS3_3x5 BK23	Scale	
All roof area	16.8 m <sup>2</sup>	All terrace	-	2023-09-04 14:47:22	Drawing name	BASE SIZE	1 : 40

# RZUT PLANU

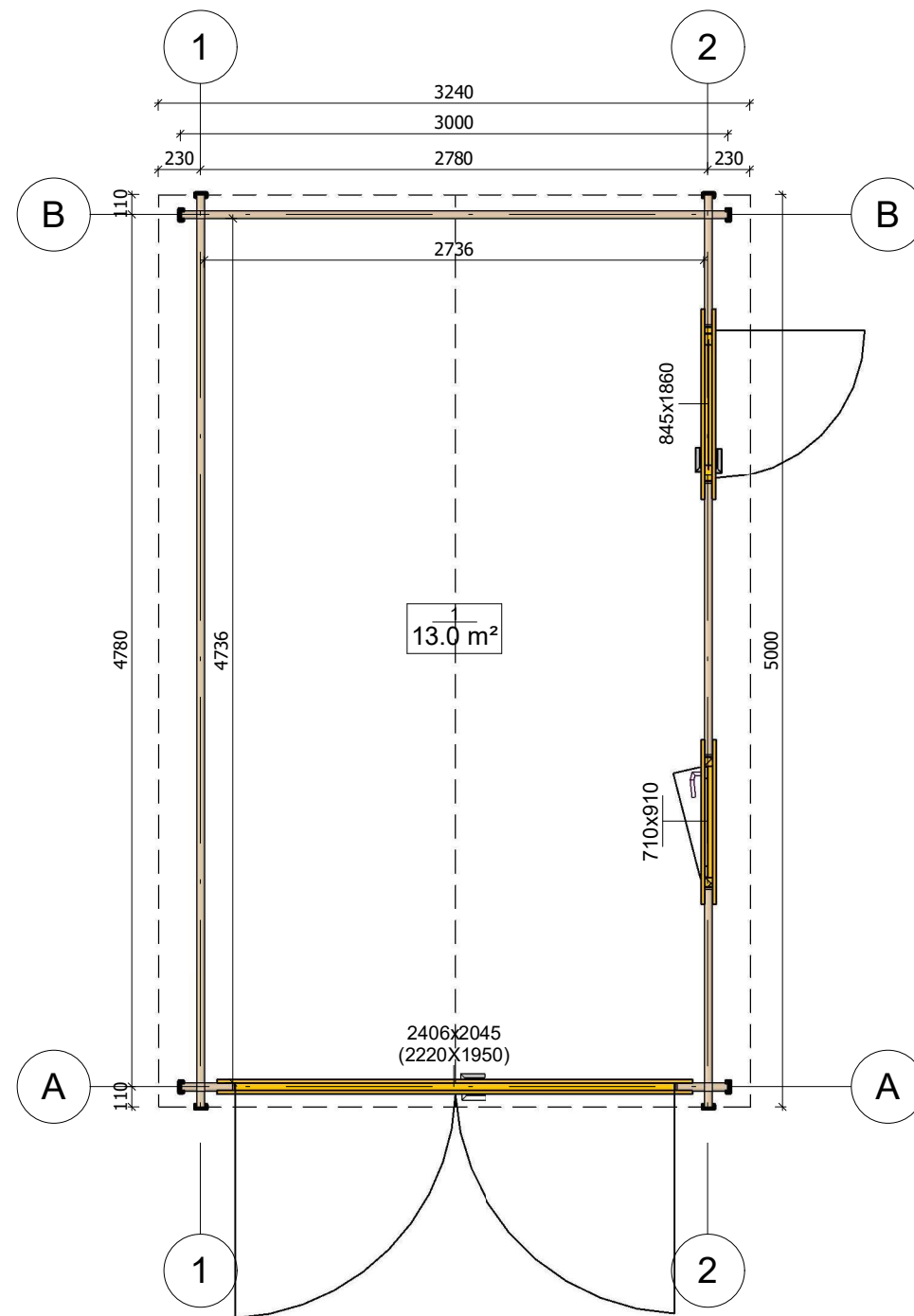

All interior area	13 m <sup>2</sup>	Profile	44x135mm	Project	44_GS3_3x5 BK23	Scale
All roof area	16.8 m <sup>2</sup>	All terrace	-	2023-09-04 14:37:23	Drawing name	1 FLOOR PLAN
						1 : 40

# PRZEKROJ

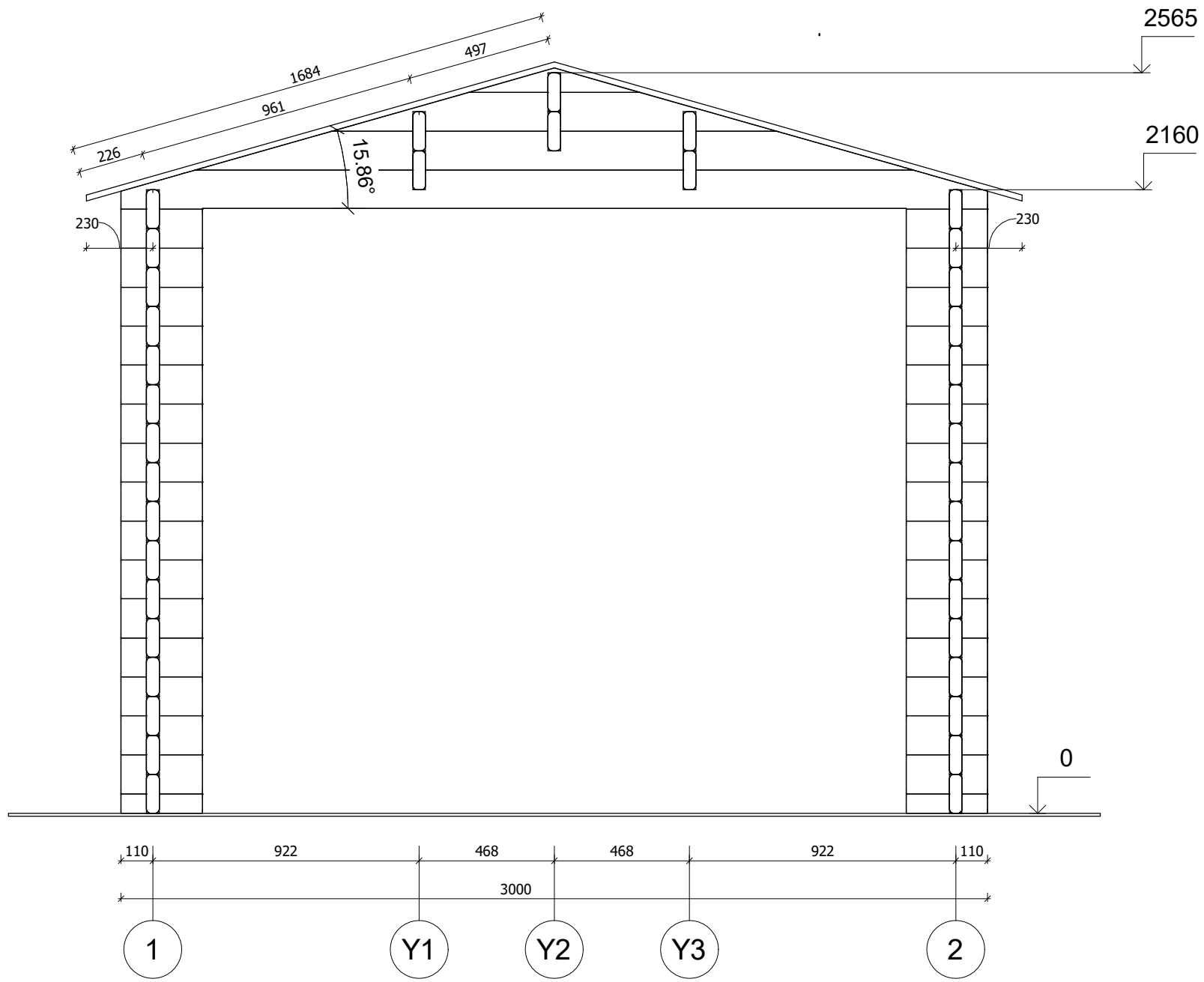

All interior area	13 m <sup>2</sup>	Profile	44x135mm	Project	44_GS3_3x5 BK23	Scale
All roof area	16.8 m <sup>2</sup>	All terrace	-	2023-09-04 14:50:45	Drawing name	VERTICAL SECTION A-12
						1 : 20



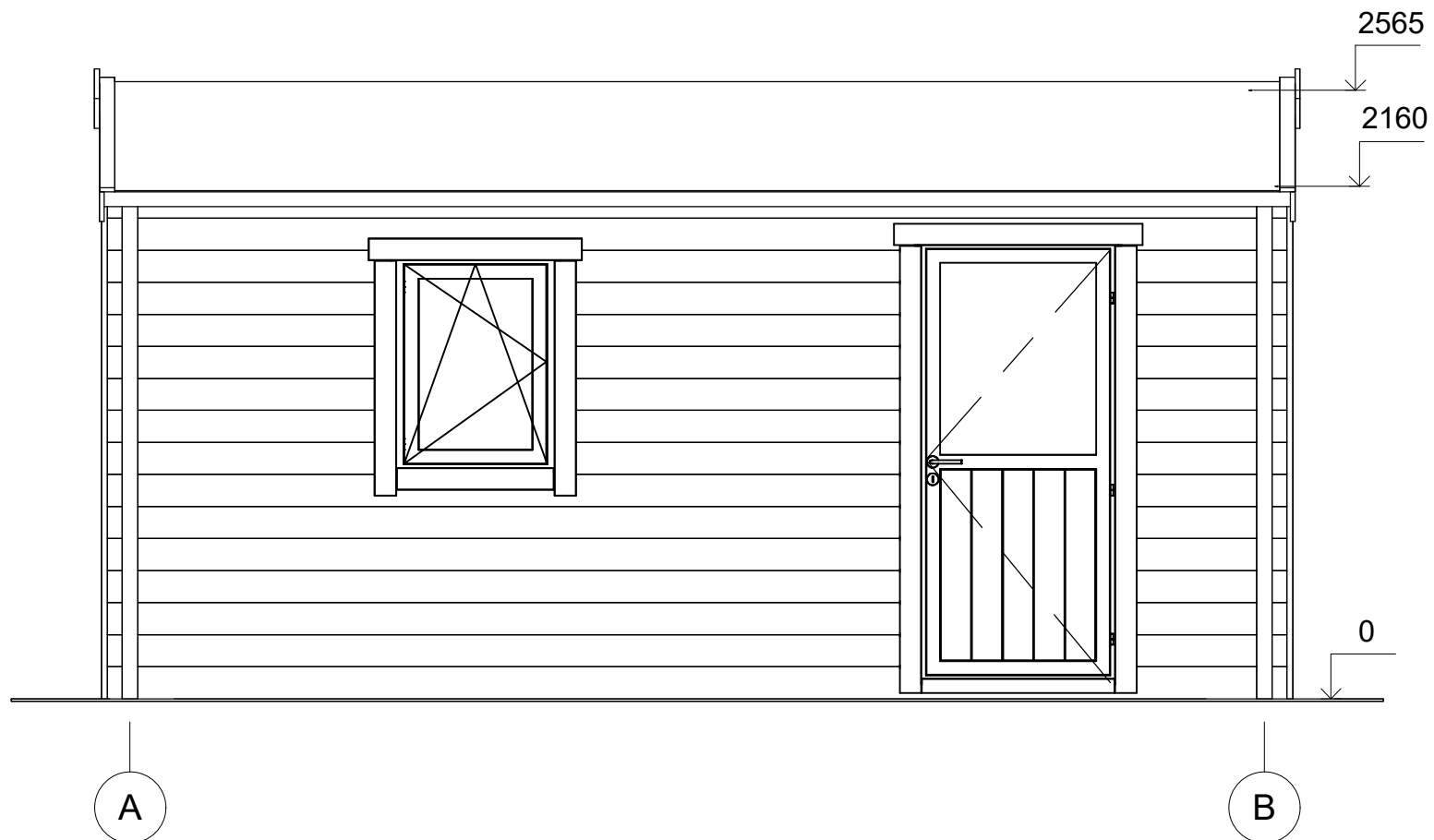

All interior area	13 m <sup>2</sup>	Profile	44x135mm	Project	44_GS3_3x5 BK23	Scale
All roof area	16.8 m <sup>2</sup>	All terrace	-	2023-09-04 14:54:05	Drawing name	FACADE AB
						1 : 30

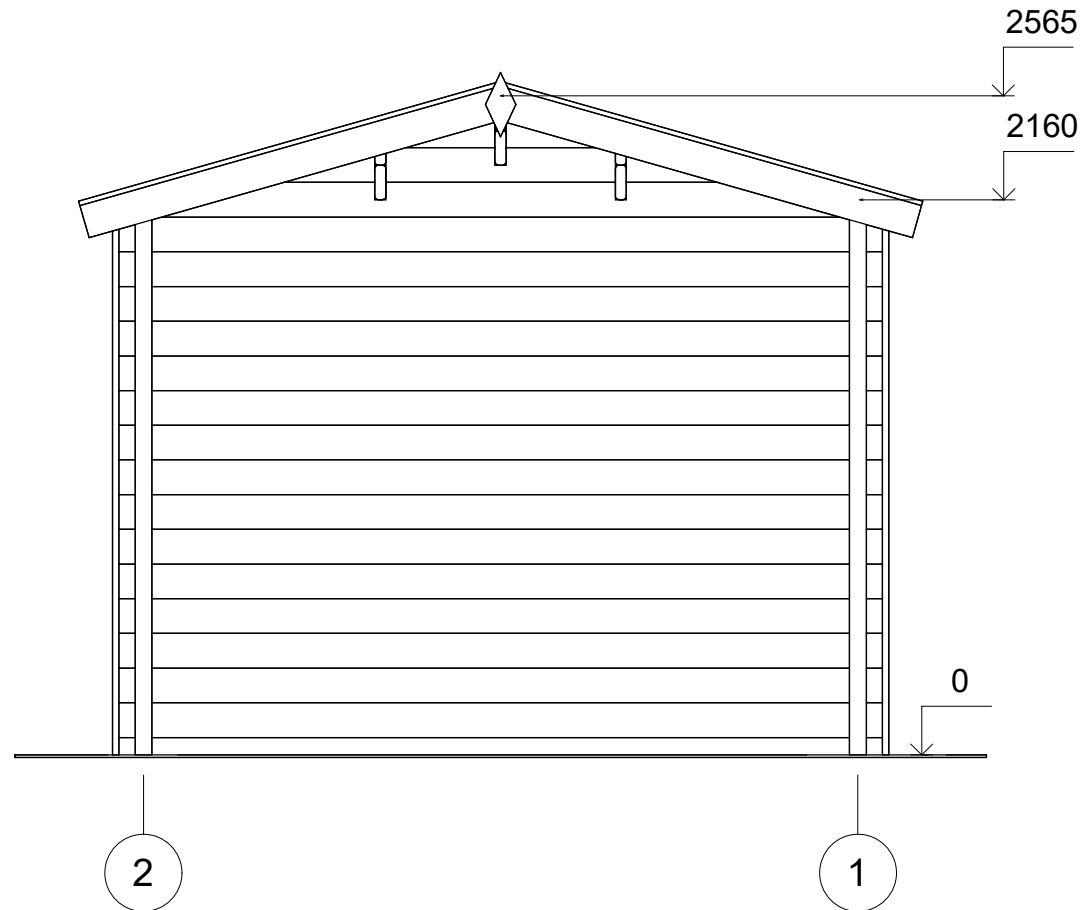

All interior area	13 m2	Profile	44x135mm	Project	44_GS3_3x5 BK23	Scale
All roof area	16.8 m2	All terrace	-	2023-09-04 14:54:06	Drawing name	FACADE 21
						1 : 30

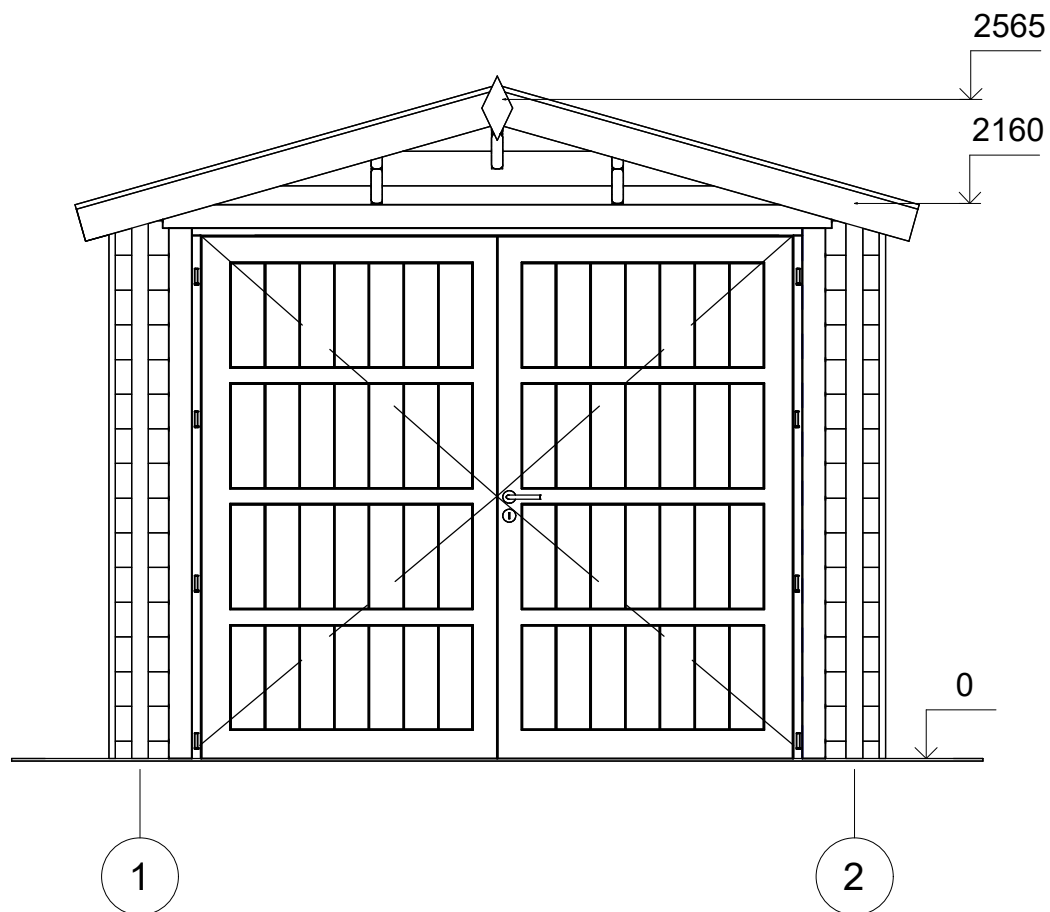

All interior area	13 m <sup>2</sup>	Profile	44x135mm	Project	44_GS3_3x5 BK23	Scale
All roof area	16.8 m <sup>2</sup>	All terrace	-	2023-09-04 14:54:06	Drawing name	FACADE 12
						1 : 30

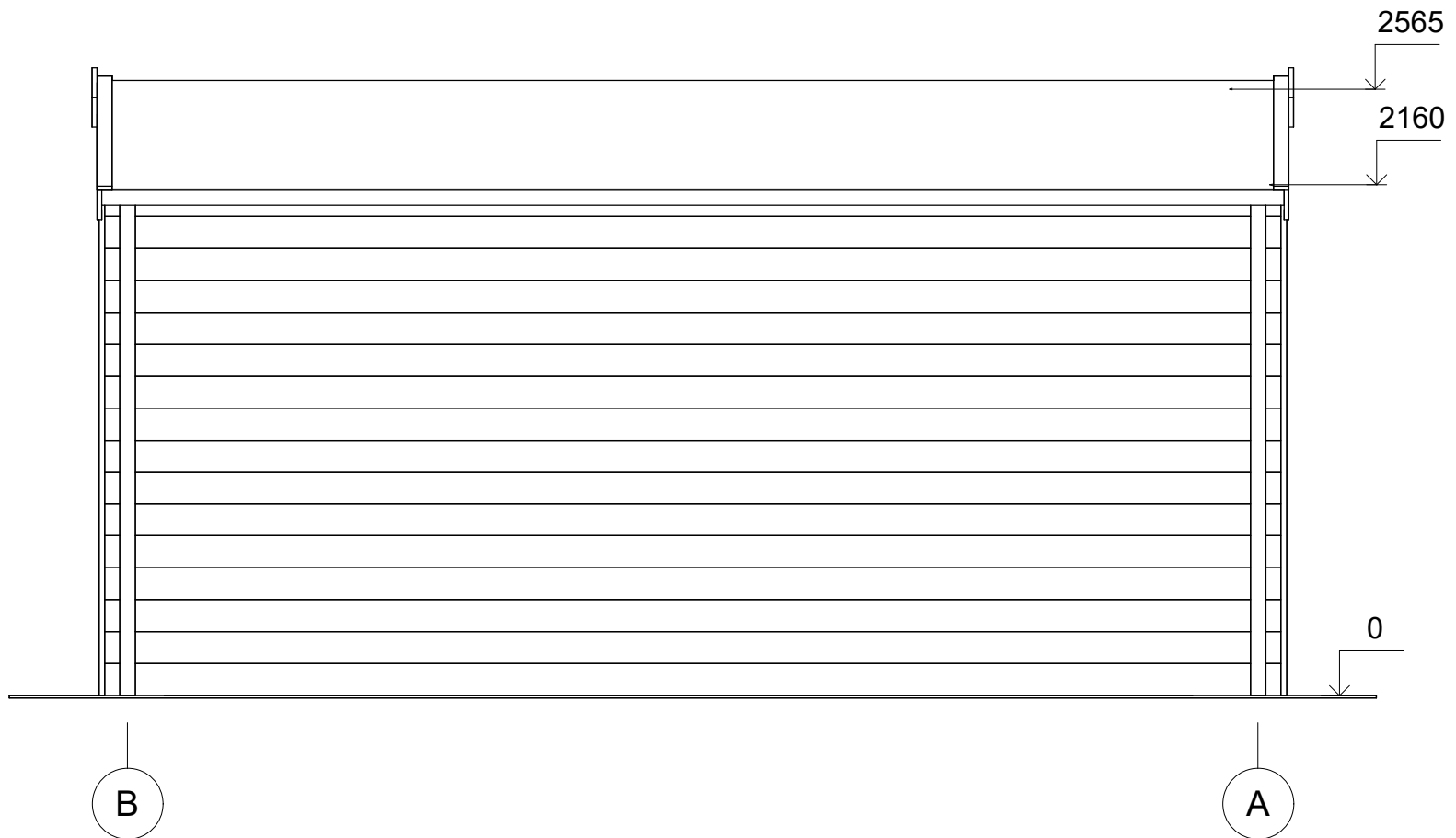

All interior area	13 m2	Profile	44x135mm	Project	44_GS3_3x5 BK23	Scale
All roof area	16.8 m2	All terrace	-	2023-09-04 14:54:06	Drawing name	FACADE BA
						1 : 30