



**Garaż drewniany RUSIEC GS3
4 x 6 m, 44 mm, Pełny zestaw
PREMIUM**

Produkt #GS3_4x6_44

19630.00 zł

21100.00 zł / Zaoszczędzisz : 1470.00 zł

Najniższa cena w ciągu ostatnich 30 dni **21100.00 zł**

Cena obowiązuje przez 15 dni

<https://domkiekoarchitektura.pl/garaz-drewniany-rusiec-gs3>



Opis	WARTOŚĆ
Grubość ścian	44 mm
Wymiary ścian (szerokość x długość)	4 x 6 m
Wysokość ścian	2160 mm
Wysokość do kalenicy	2700 mm
Powierzchnia podłogi	21,4 m ²
Powierzchnia dachu	26,4 m ²
Kąt nachylenia dachu	16 ° odpowiada 29 %
Obliczone obciążenie konstrukcji dachu	150 kg/m ²
Okna	Szt. / stronę otwarcia sprawdź według rysunków projektu
Drzwi	Szt. / stronę otwarcia sprawdź według rysunków projektu
Bramy garażowe	Szt. / stronę otwarcia sprawdź według rysunków projektu
Zastosowane szkło	Podwójne zespolone
Wypust dachowy	Sprawdź według rysunków projektu
Powierzchnia zewnętrzna (ściany)	39,3 m ²
Powierzchnia wewnętrzna (ściany)	50,9 m ²
Poziom wilgotności drewna	~ 18 %

Wymiary i waga opakowania

H 780 x B 1200 x L 6000 mm = 1470 kg

Zestaw produktu

G

- Hydroizolacja na fundament pod podwaliny
- Podwaliny fundamentów płaskich
- Zestaw profilowanych balików ścian:

Balik 44 mm z podwójnym piórem wpust

- Deska dachowa grubości ok 18 mm z pióro wpustem
- Zestaw elementów wykończeniowych z drewna: deska czołowa dachu, dekoracja dachu, deska czołowa wieży dachowej oraz listwa przysufitowa
- Papa bitumiczna na pokrycie dachowe w rolkach, przybijana
- Zestaw elementów montażowych
- Próg metalowy do drzwi wejściowych
- Zestaw okien i drzwi z pojedynczą szybą, drzwi wewnętrzne całkowicie drewniane. Stronę otwarcia drzwi i okien prosimy sprawdzić według rysunków projektu
- Uszczelka gumowa dla dodatkowej ochrony okien i drzwi przed deszczem i wiatrem oraz zestaw zamków i klamek
- Drewniane bramy garażowe - prosimy sprawdzić według rysunków projektu

Tel.: +48 856 723 031

Kontakt mailowy: sklep@domkieoarchitektura.pl
www.domkieoarchitektura.pl

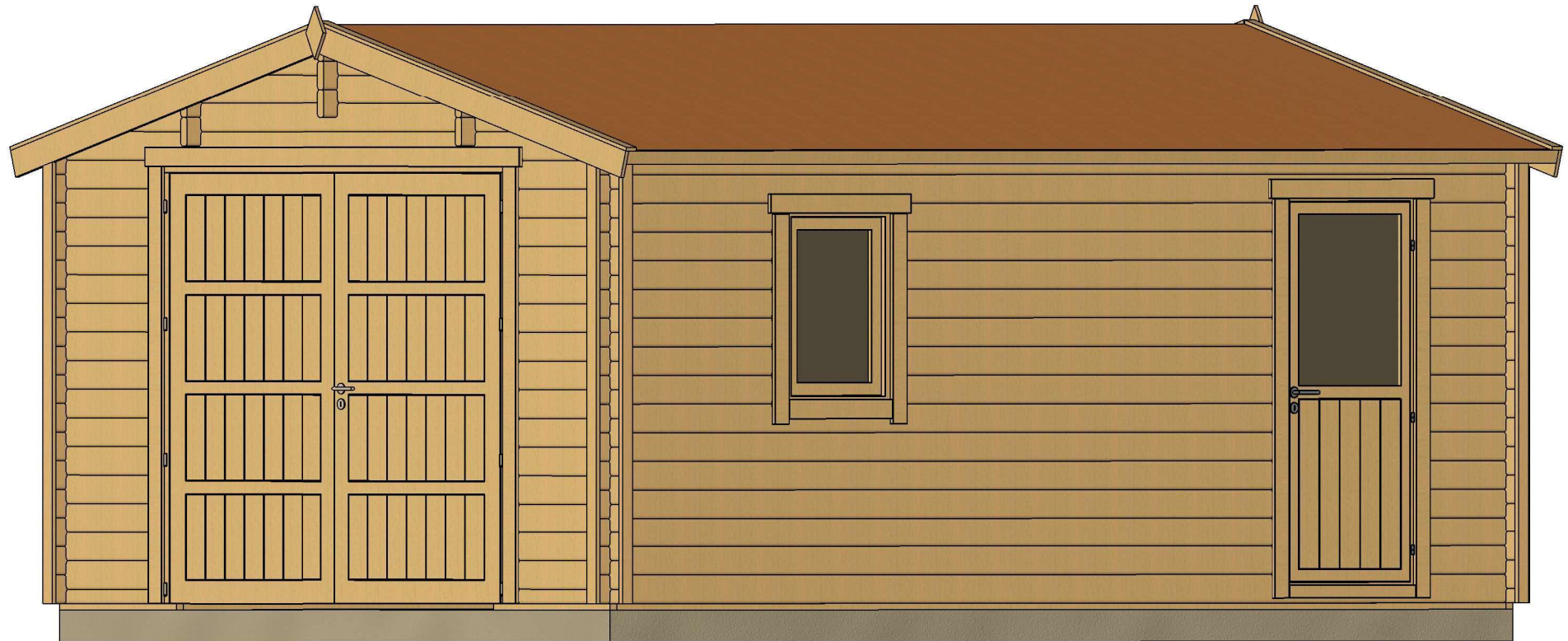

All interior area	21.4m ²	Profile	44x135mm	Project	44_GS3_4X6 BK23	Scale
All roof area	26.37m ²	All terrace	-	2023-08-16 08:28:02	Drawing name	3D VISUALIZATION 1



All interior area	21.4m ²	Profile	44x135mm	Project	44_GS3_4X6 BK23	Scale
All roof area	26.37m ²	All terrace	-	2023-08-16 08:28:02	Drawing name	3D VISUALIZATION 2

PLAN FUNDAMENTU

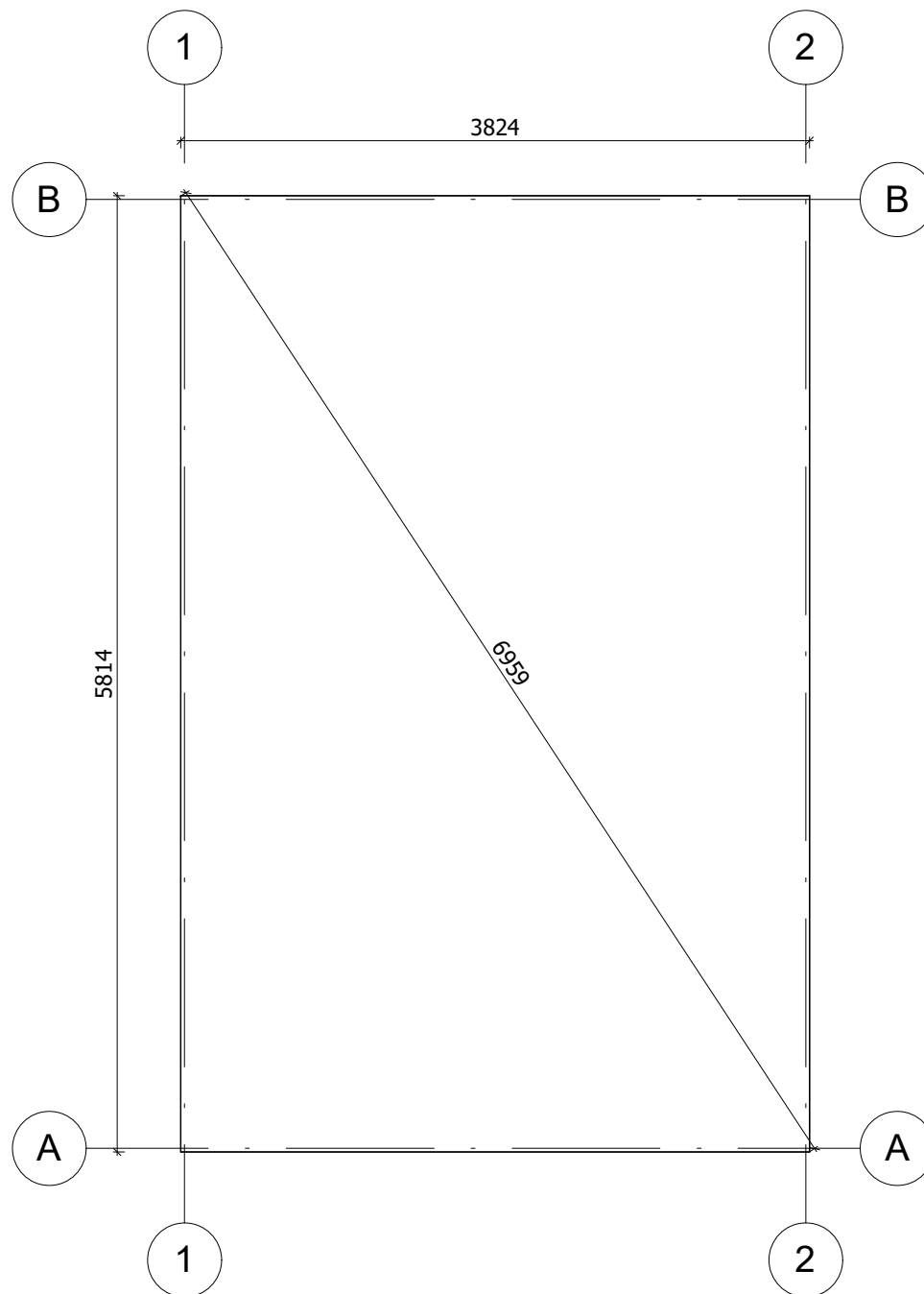

Fundament należy wykonać zgodnie z wymiarami planu, aby zapobiec wszelkim wewnętrznym zaburzeniom w konstrukcji (infiltracja wody, odkształcenie konstrukcji itp.) Nasze projekty muszą być montowane na fundamencie o maksymalnym nachyleniu 10mm na 10m.

All interior area	21.4m ²	Profile	44x135mm	Project	44_GS3_4X6 BK23	Scale
All roof area	26.37m ²	All terrace	-	2023-08-10 16:33:30	Drawing name	BASE SIZE
						1 : 45

RZUT PLANU

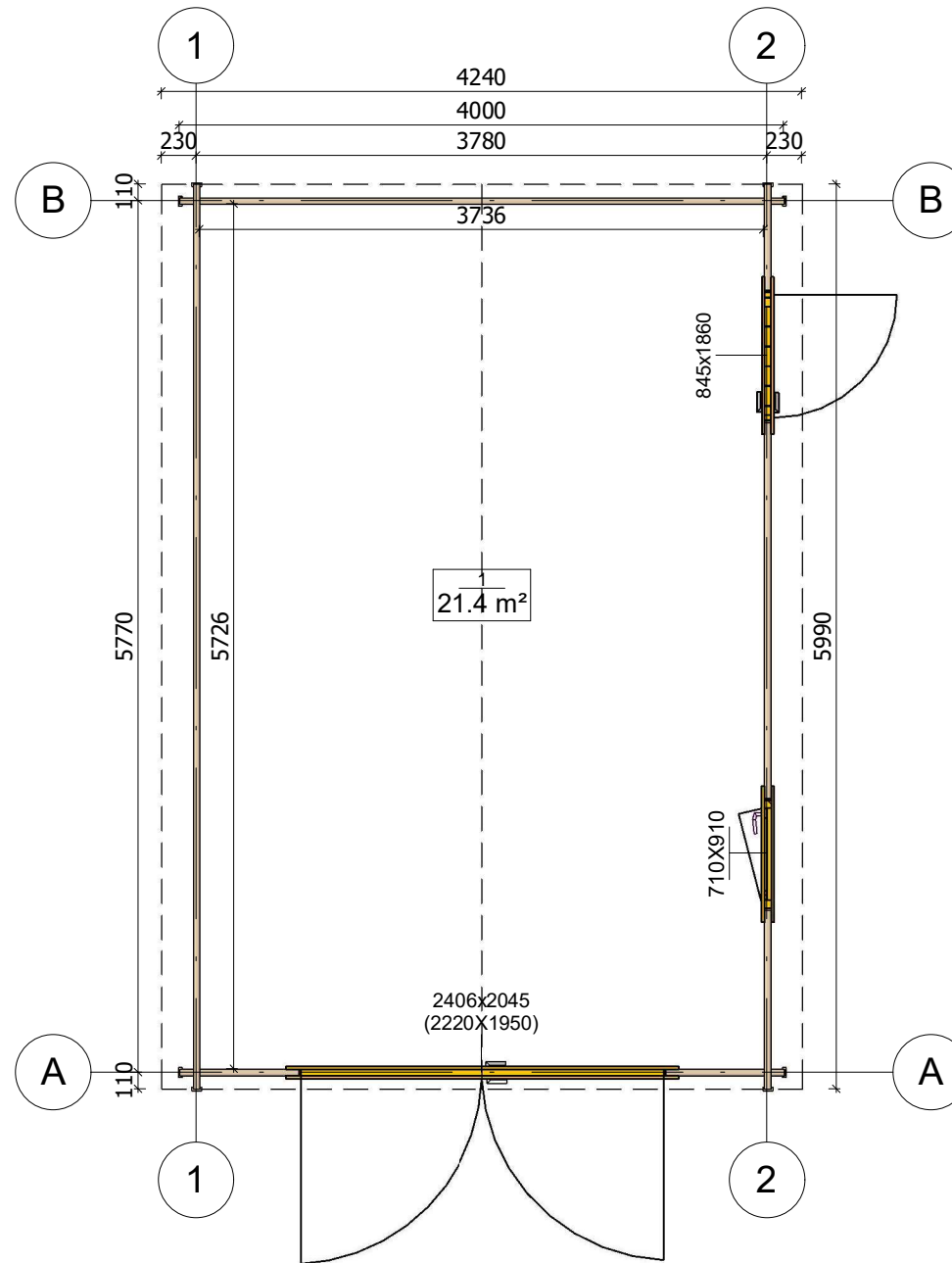

All interior area	21.4m ²	Profile	44x135mm	Project	44_GS3_4X6 BK23	Scale
All roof area	26.37m ²	All terrace	-	2023-08-10 16:15:28	Drawing name	1 FLOOR PLAN
						1 : 50

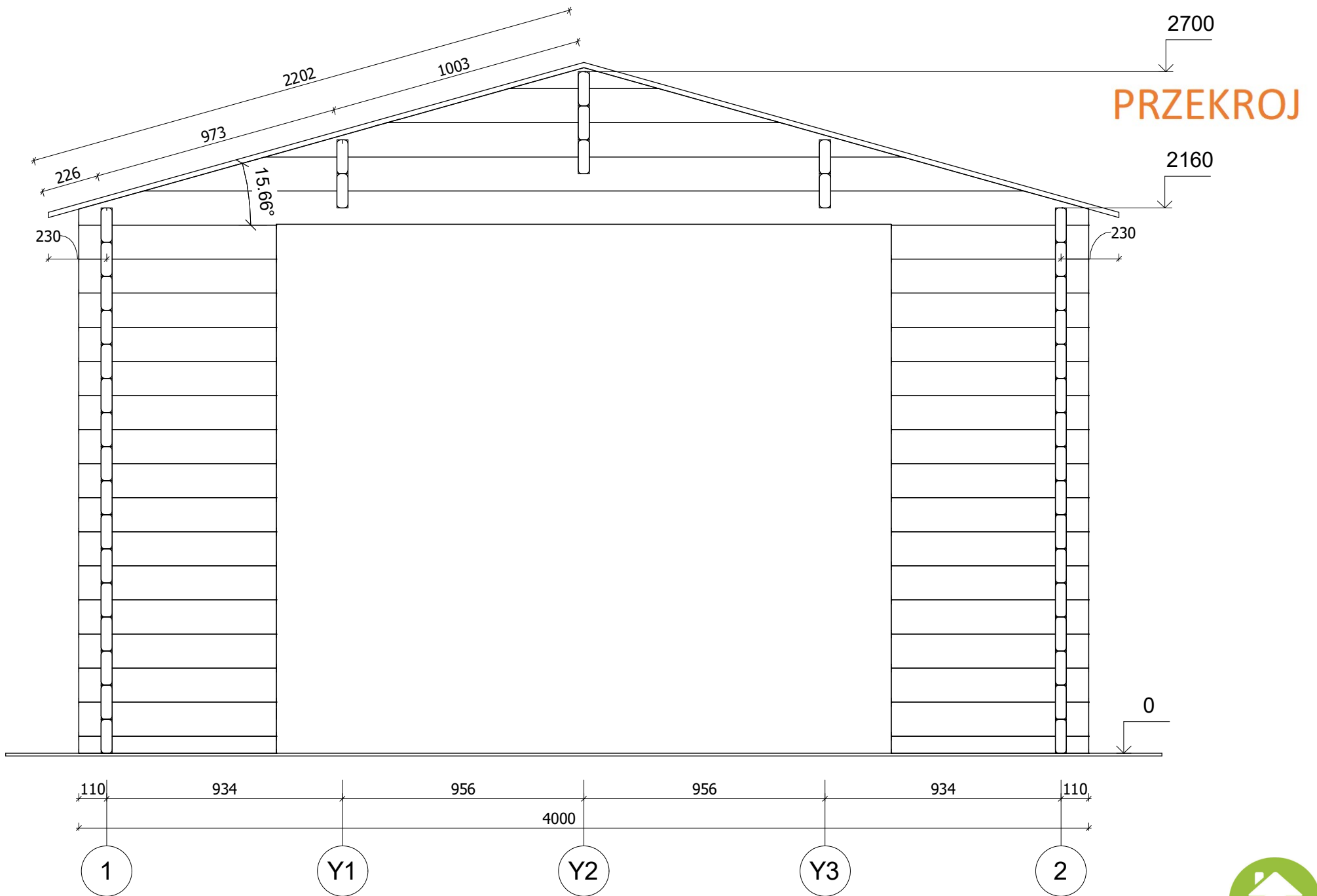

All interior area	21.4m2	Profile	44x135mm	Project	44_GS3_4X6 BK23	Scale
All roof area	26.37m2	All terrace	-	2023-08-11 13:51:46	Drawing name	VERTICAL SECTION A-12
						1 : 20

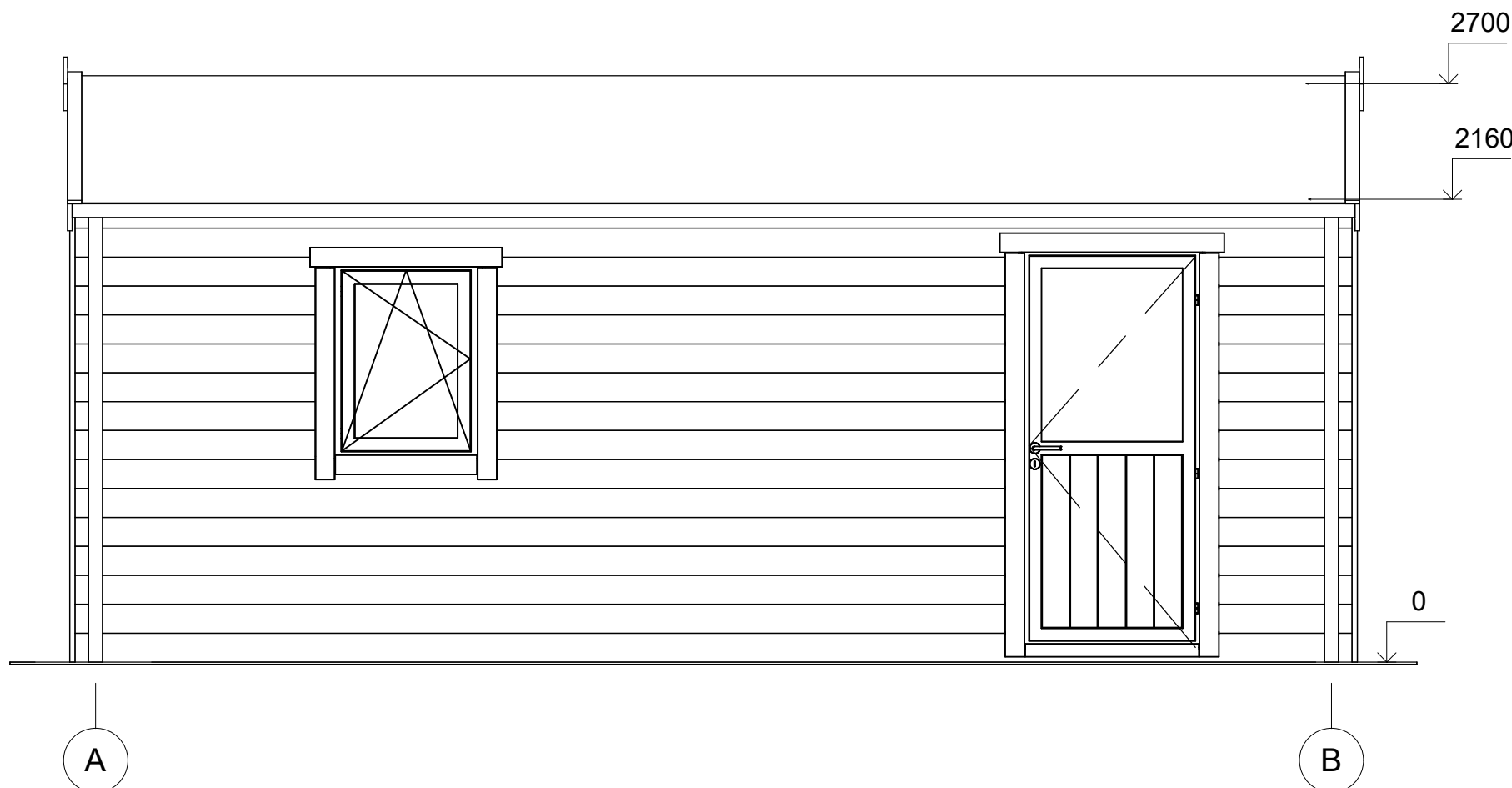

All interior area	21.4m ²	Profile	44x135mm	Project	44_GS3_4X6 BK23	Scale
All roof area	26.37m ²	All terrace	-	2023-08-11 14:14:25	Drawing name	FACADE AB
						1 : 30

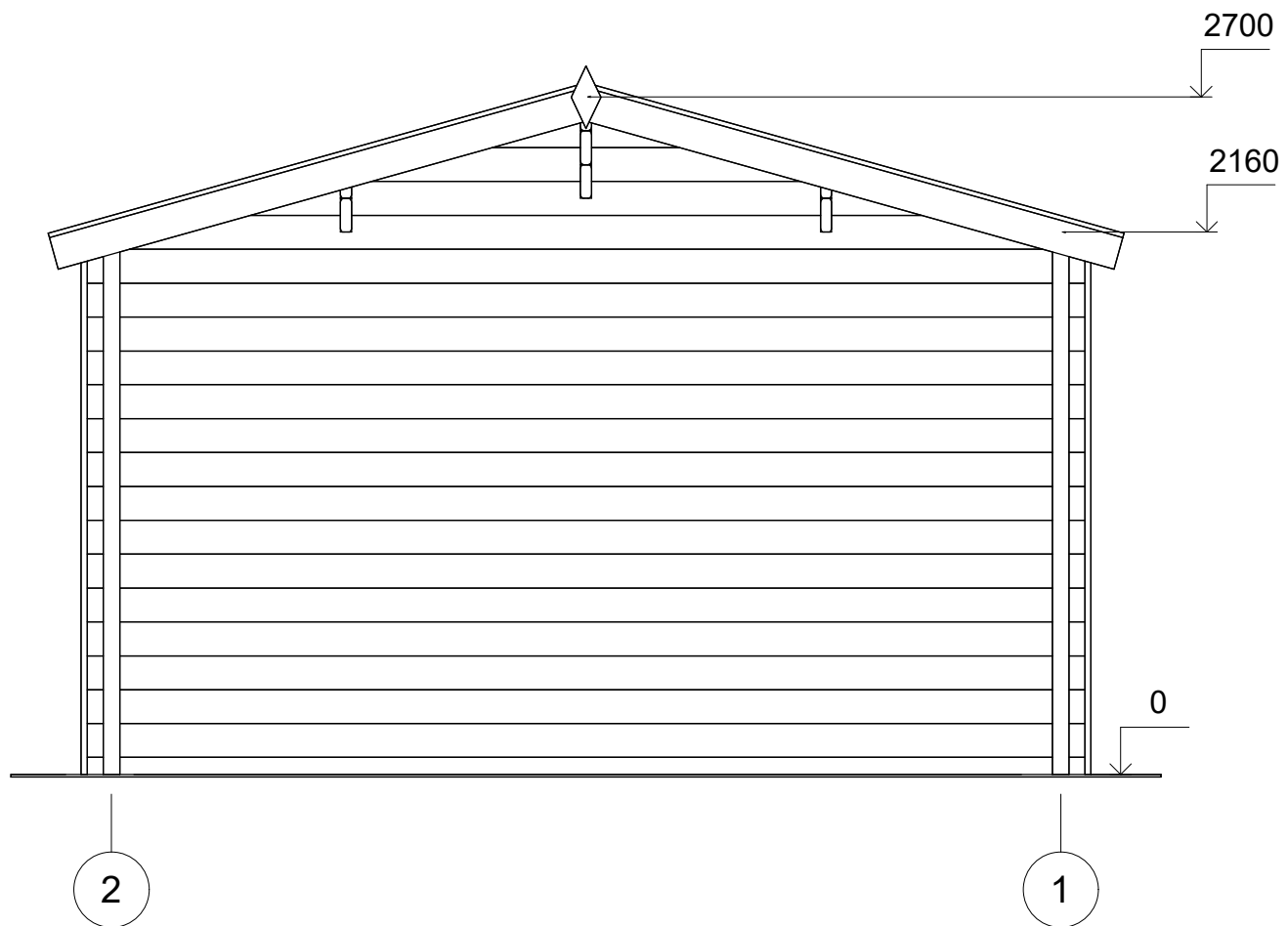

All interior area	21.4m ²	Profile	44x135mm	Project	44_GS3_4X6 BK23	Scale
All roof area	26.37m ²	All terrace	-	2023-08-11 14:14:26	Drawing name	FACADE 21
						1 : 30

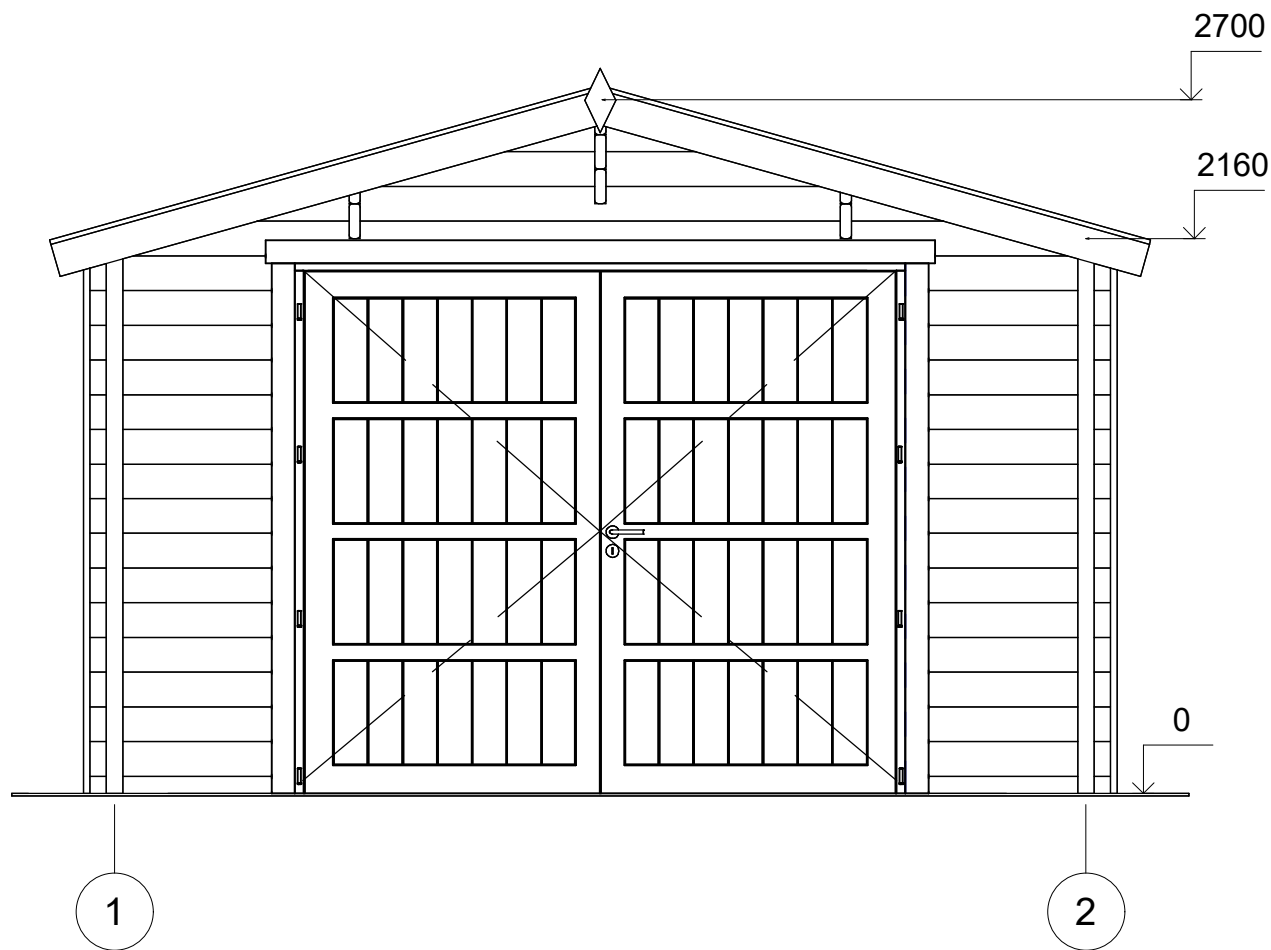

All interior area	21.4m ²	Profile	44x135mm	Project	44_GS3_4X6 BK23	Scale
All roof area	26.37m ²	All terrace	-	2023-08-11 14:14:26	Drawing name	FACADE 12
						1 : 30

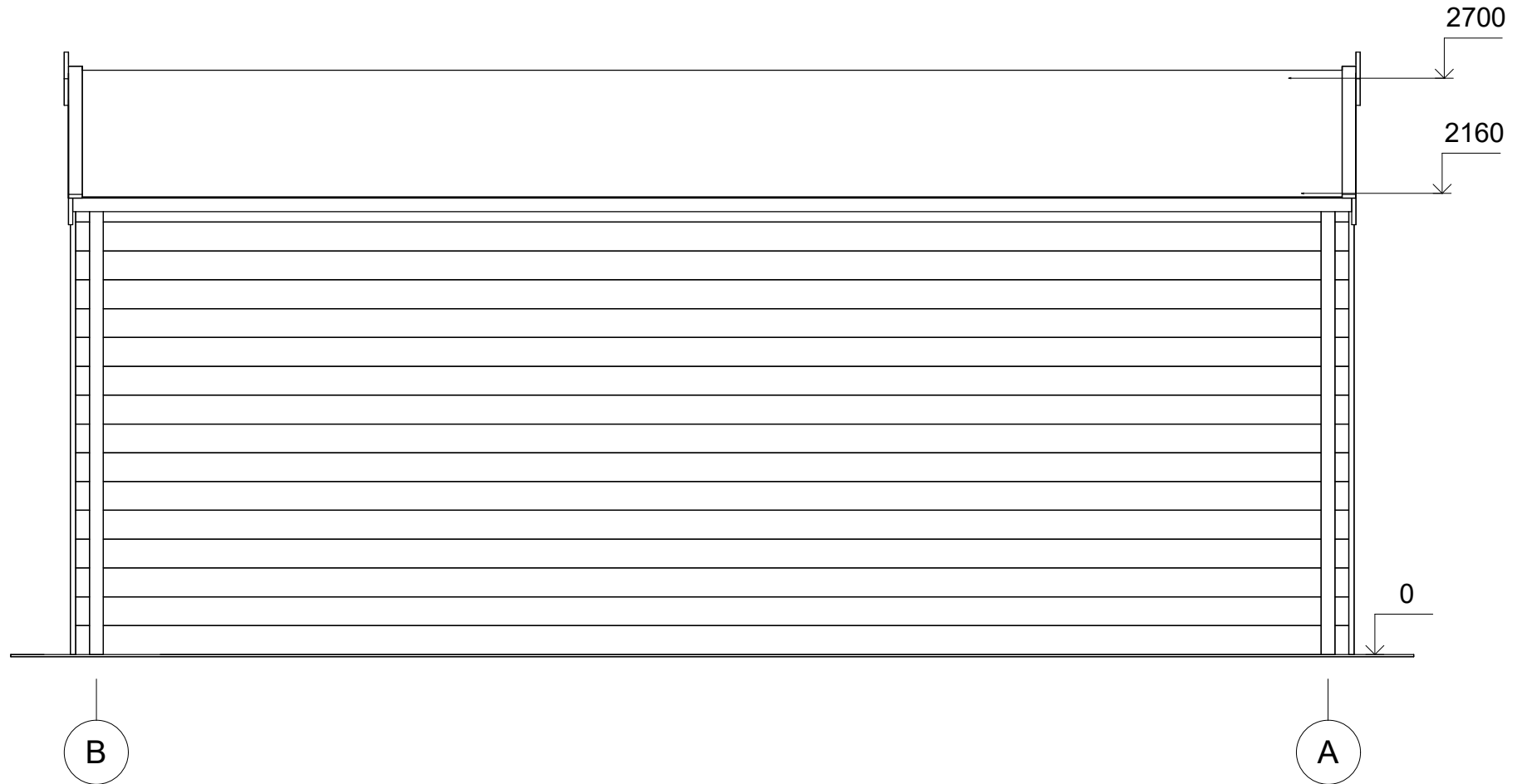

All interior area	21.4m ²	Profile	44x135mm	Project	44_GS3_4X6 BK23	Scale
All roof area	26.37m ²	All terrace	-	2023-08-11 14:14:26	Drawing name	FACADE BA
						1 : 30