



**Garaż drewniany OLESNO  
podwojny GS3.1  
6 x 6 m, 44 mm, Pełny zestaw  
PREMIUM**

Produkt #GS3.1D\_6x6\_44

**26560.00 zł**

29220.00-zł / Zaoszczędzisz : 2660.00 zł

Najniższa cena w ciągu ostatnich 30 dni **29220.00 zł**

Cena obowiązuje przez 15 dni

<https://domkiekoarchitektura.pl/garaz-drewniany-olesno-podwojny-gs3-1>



Opis	WARTOŚĆ
Grubość ścian	44 mm
Wymiary ścian (szerokość x długość)	6 x 6 m
Wysokość ścian	2160 mm
Wysokość do kalenicy	2700 mm
Powierzchnia podłogi	32,8 m <sup>2</sup>
Powierzchnia dachu	37,9 m <sup>2</sup>
Kąt nachylenia dachu	11 ° odpowiada 20 %
Obliczone obciążenie konstrukcji dachu	150 kg/m <sup>2</sup>
Okna	Szt. / stronę otwarcia sprawdź według rysunków projektu
Drzwi	Szt. / stronę otwarcia sprawdź według rysunków projektu
Bramy garażowe	Szt. / stronę otwarcia sprawdź według rysunków projektu
Zastosowane szkło	Podwójne zespolone
Wypust dachowy	Sprawdź według rysunków projektu
Powierzchnia zewnętrzna ( ściany )	46,6 m <sup>2</sup>
Powierzchnia wewnętrzna (ściany )	69,5 m <sup>2</sup>
Poziom wilgotności drewna	~ 18 %

#### Wymiary i waga opakowania

H 470 x B 1200 x L 6000 mm = 1000 kg

H 660 x B 1200 x L 6000 mm = 1000 kg

## Zestaw produktu

GS

- Hydroizolacja na fundament pod podwaliny
- Podwaliny fundamentow płaskich
- Zestaw profilowanych balików ścian:

Balik 44 mm z podwójnym piórem wpust

- Deska dachowa grubości ok 18 mm z pióro wpustem
- Zestaw elementów wykończeniowych z drewna: deska czołowa dachu, dekoracja dachu, deska czołowa wiezby dachowej oraz listwa przysufitowa
- Papa bitumiczna na pokrycie dachowe w rolkach, przybijana
- Zestaw elementów montażowych
- Próg metalowy do drzwi wejściowych
- Zestaw okien i drzwi z pojedynczą szybą, drzwi wewnętrzne całkowicie drewniane. Stronę otwarcia drzwi i okien prosimy sprawdzić według rysunków projektu
- Uszczelka gumowa dla dodatkowej ochrony okien i drzwi przed deszczem i wiatrem oraz zestaw zamków i klamek
- Drewniane bramy garażowe - prosimy sprawdzić według rysunków projektu

Tel.: +48 856 723 031

Kontakt mailowy: [sklep@domkieoarchitektura.pl](mailto:sklep@domkieoarchitektura.pl)  
[www.domkieoarchitektura.pl](http://www.domkieoarchitektura.pl)



All interior area	32.8 m <sup>2</sup>	Profile	44x135mm	Project	44_GS3.1_6x6 BK23	Scale
All roof area	37.9 m <sup>2</sup>	All terrace		2023-08-31 09:46:19	Drawing name	3D VISUALIZATION



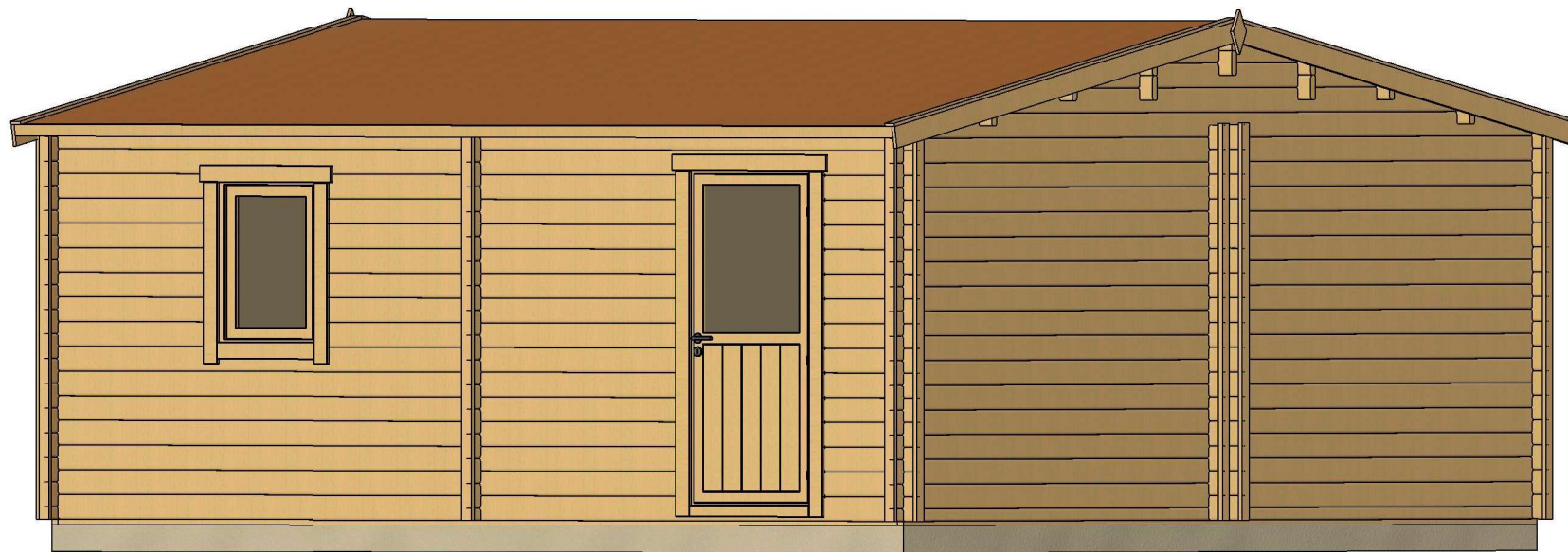

All interior area	32.8 m <sup>2</sup>	Profile	44x135mm	Project	44_GS3.1_6x6 BK23	Scale
All roof area	37.9 m <sup>2</sup>	All terrace		2023-08-31 09:46:19	Drawing name	3D VISUALIZATION 2

# PLAN FUNDAMENTU

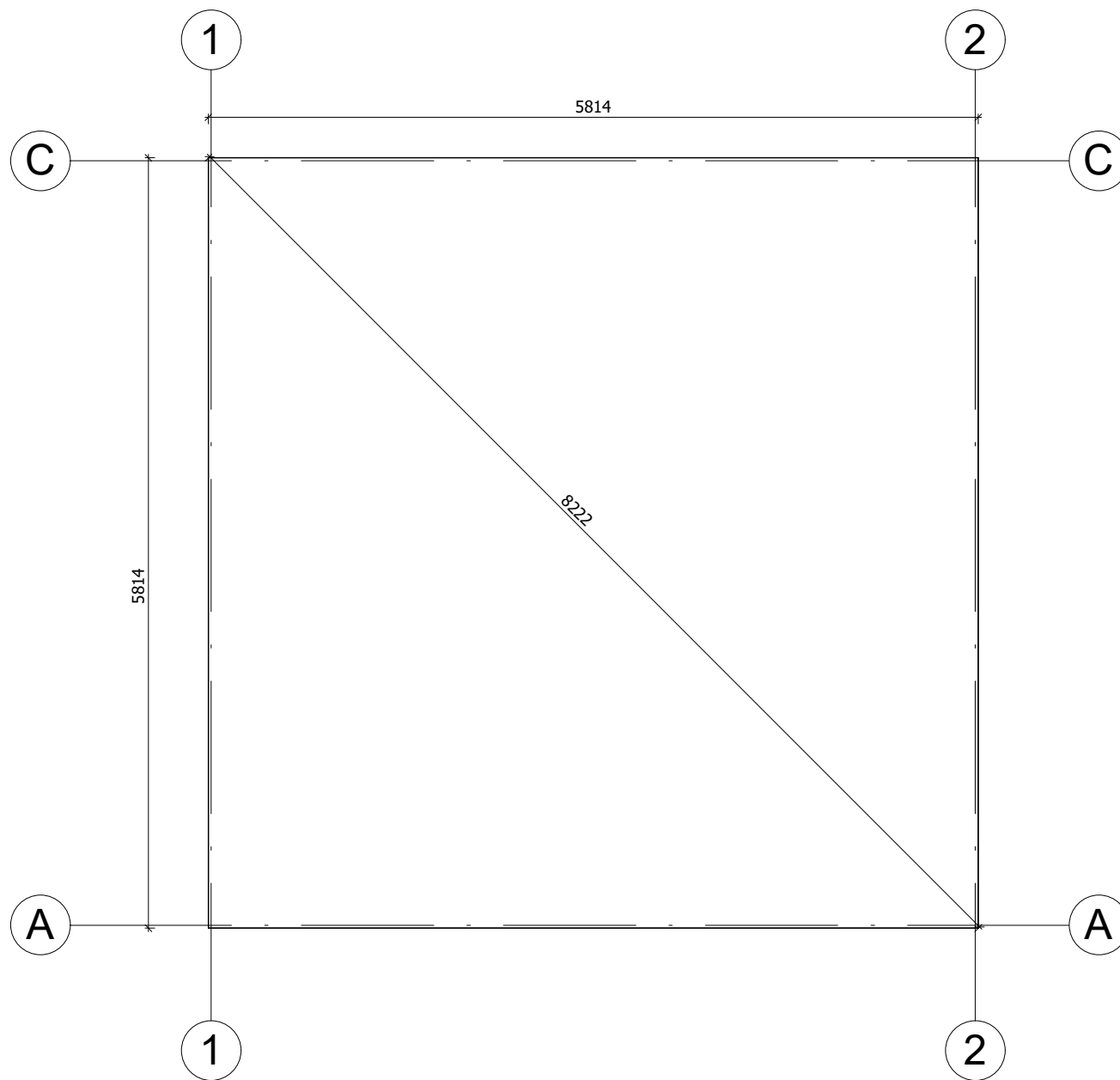

Fundament należy wykonać zgodnie z wymiarami planu, aby zapobiec wszelkim wewnętrznym zaburzeniom w konstrukcji (infiltracja wody, odkształcenie konstrukcji itp.) Nasze projekty muszą być montowane na fundamencie o maksymalnym nachyleniu 10mm na 10m.

All interior area	32.8 m <sup>2</sup>	Profile	44x135mm	Project	44_GS3.1_6x6 BK23	Scale	
All roof area	37.9 m <sup>2</sup>	All terrace		2023-08-30 15:36:20	Drawing name	BASE SIZE	1 : 50

# RZUT PLANU

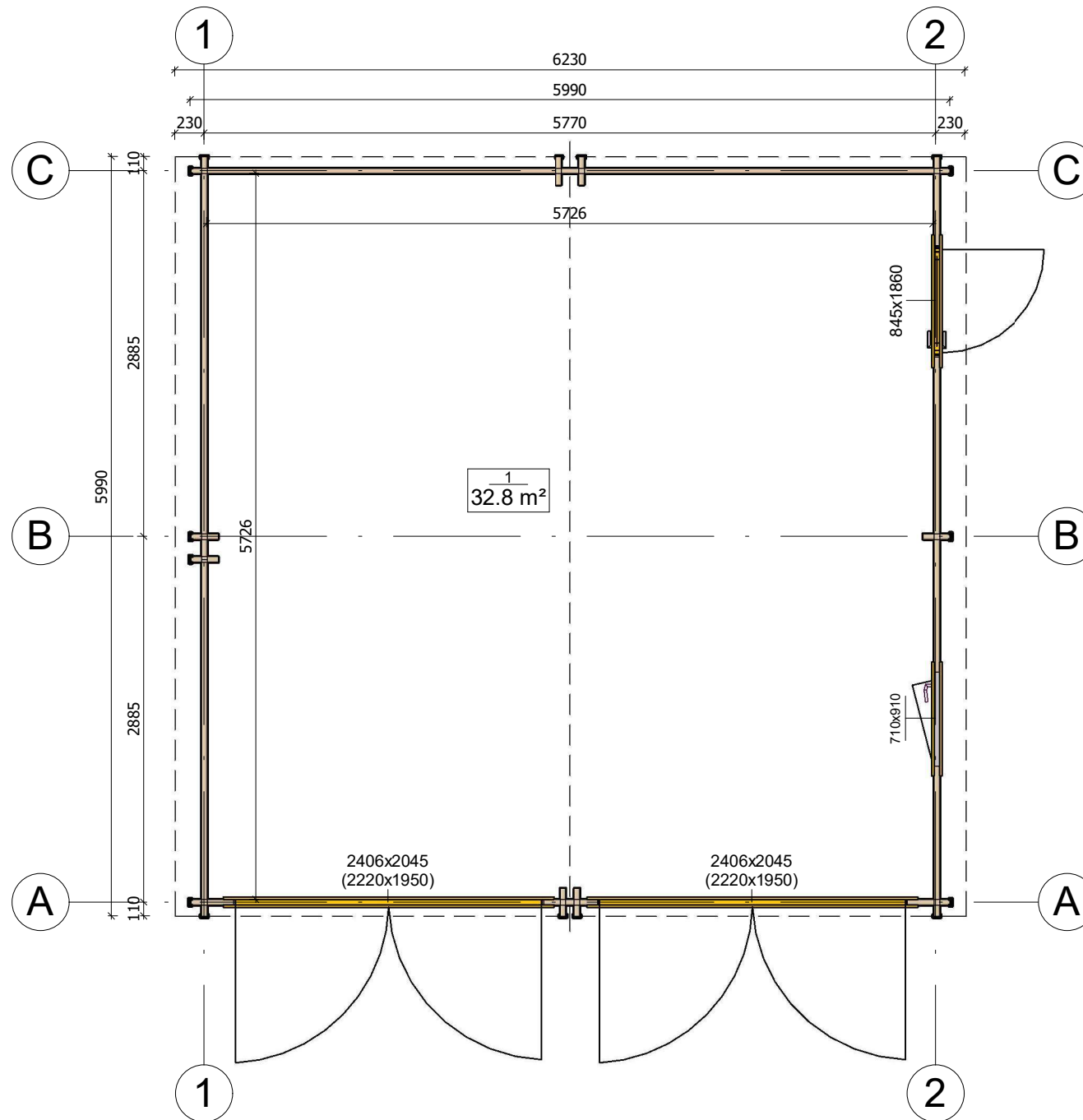

All interior area	32.8 m <sup>2</sup>	Profile	44x135mm	Project	44_GS3.1_6x6 BK23	Scale
All roof area	37.9 m <sup>2</sup>	All terrace		2023-10-20 10:32:13	Drawing name 1 FLOOR PLAN	

1 : 50

# PRZEKROJ

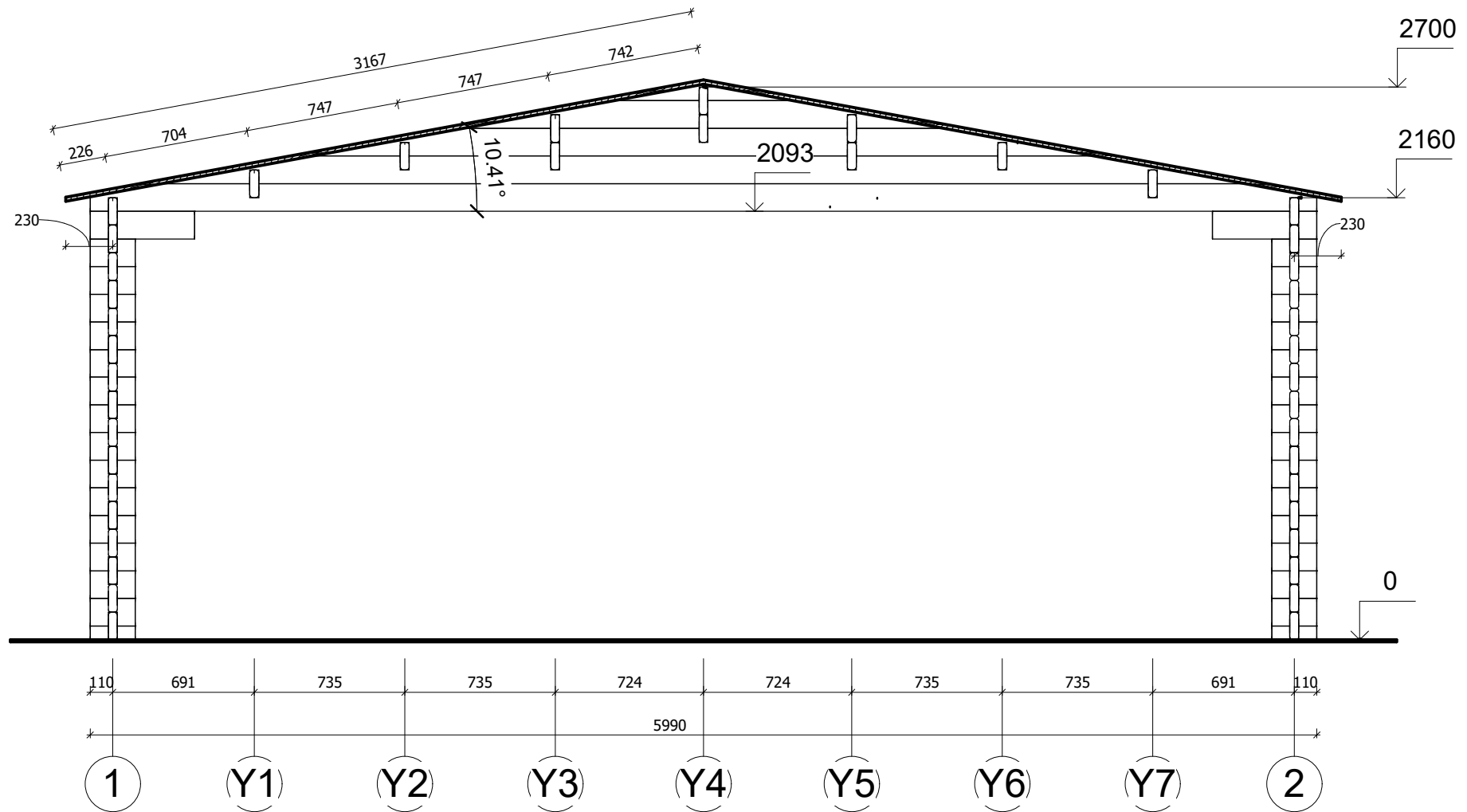

All interior area	32.8 m <sup>2</sup>	Profile	44x135mm	Project	44_GS3.1_6x6 BK23	Scale
All roof area	37.9 m <sup>2</sup>	All terrace		2023-08-30 16:00:10	Drawing name	VERTICAL SECTION B-12
						1 : 30



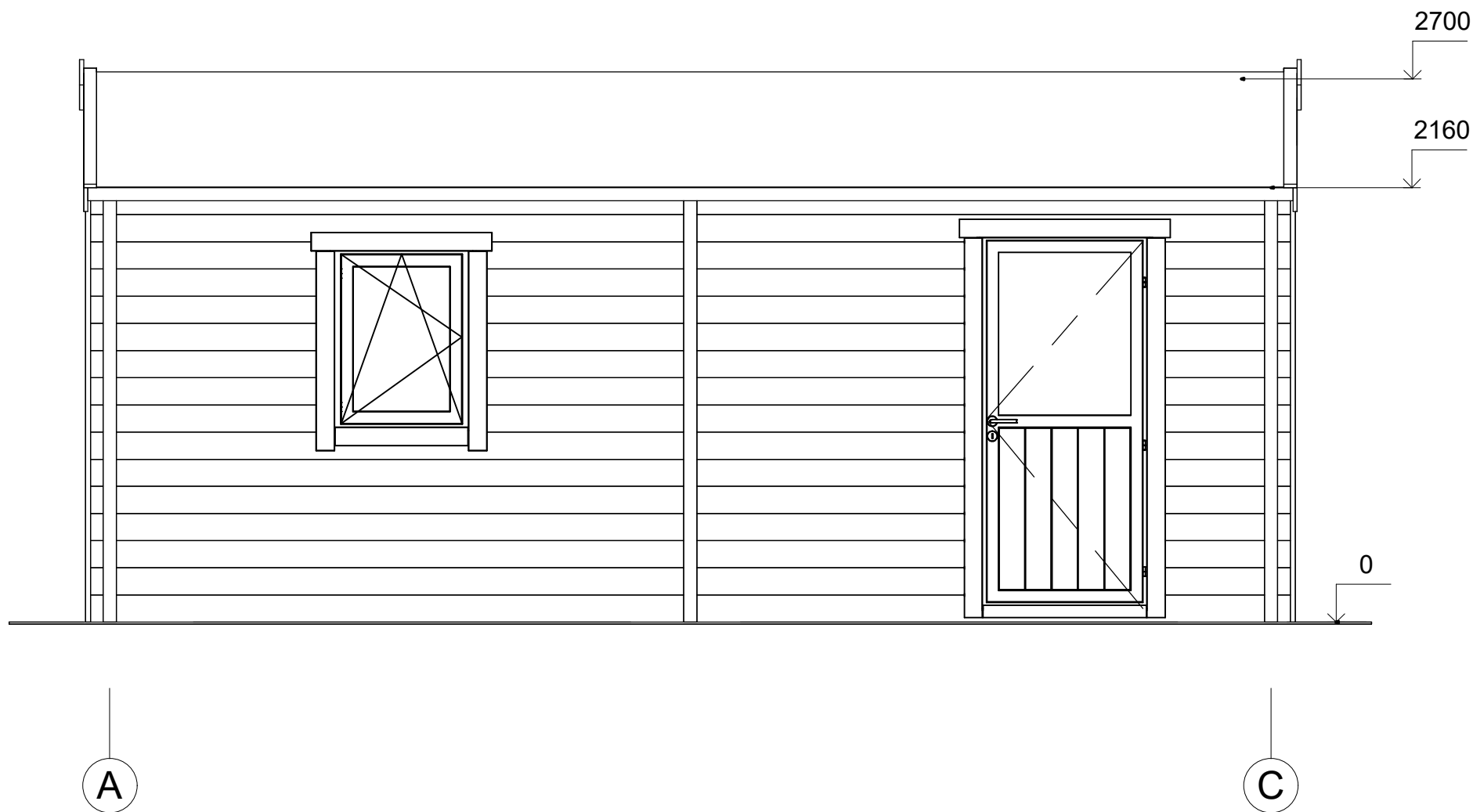

All interior area	32.8 m <sup>2</sup>	Profile	44x135mm	Project	44_GS3.1_6x6 BK23	Scale
All roof area	37.9 m <sup>2</sup>	All terrace		2023-08-30 16:01:59	Drawing name	FACADE AC
						1 : 30

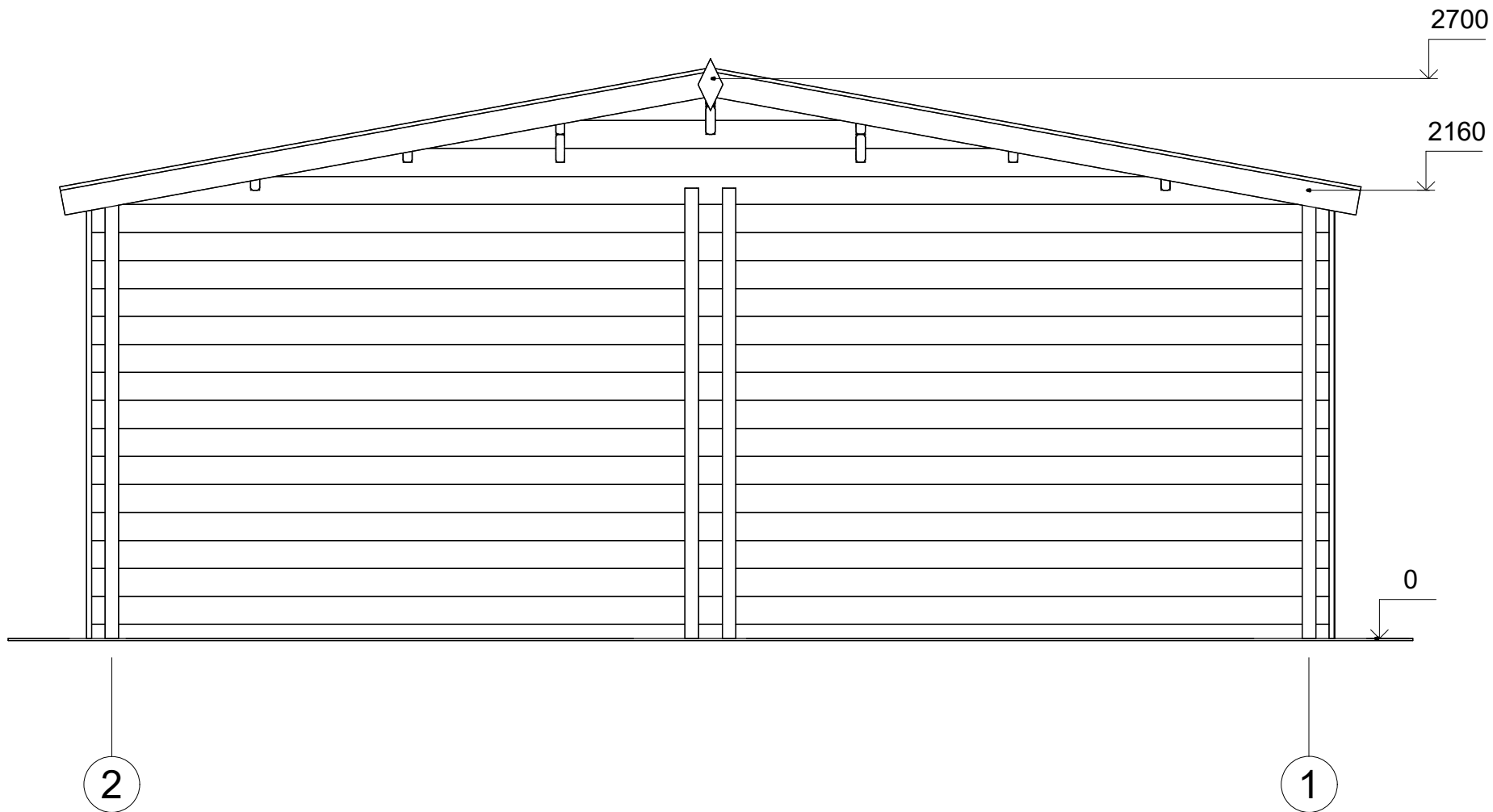

All interior area	32.8 m <sup>2</sup>	Profile	44x135mm	Project	44_GS3.1_6x6 BK23	Scale
All roof area	37.9 m <sup>2</sup>	All terrace		2023-08-30 16:01:59	Drawing name	FACADE 21
						1 : 30

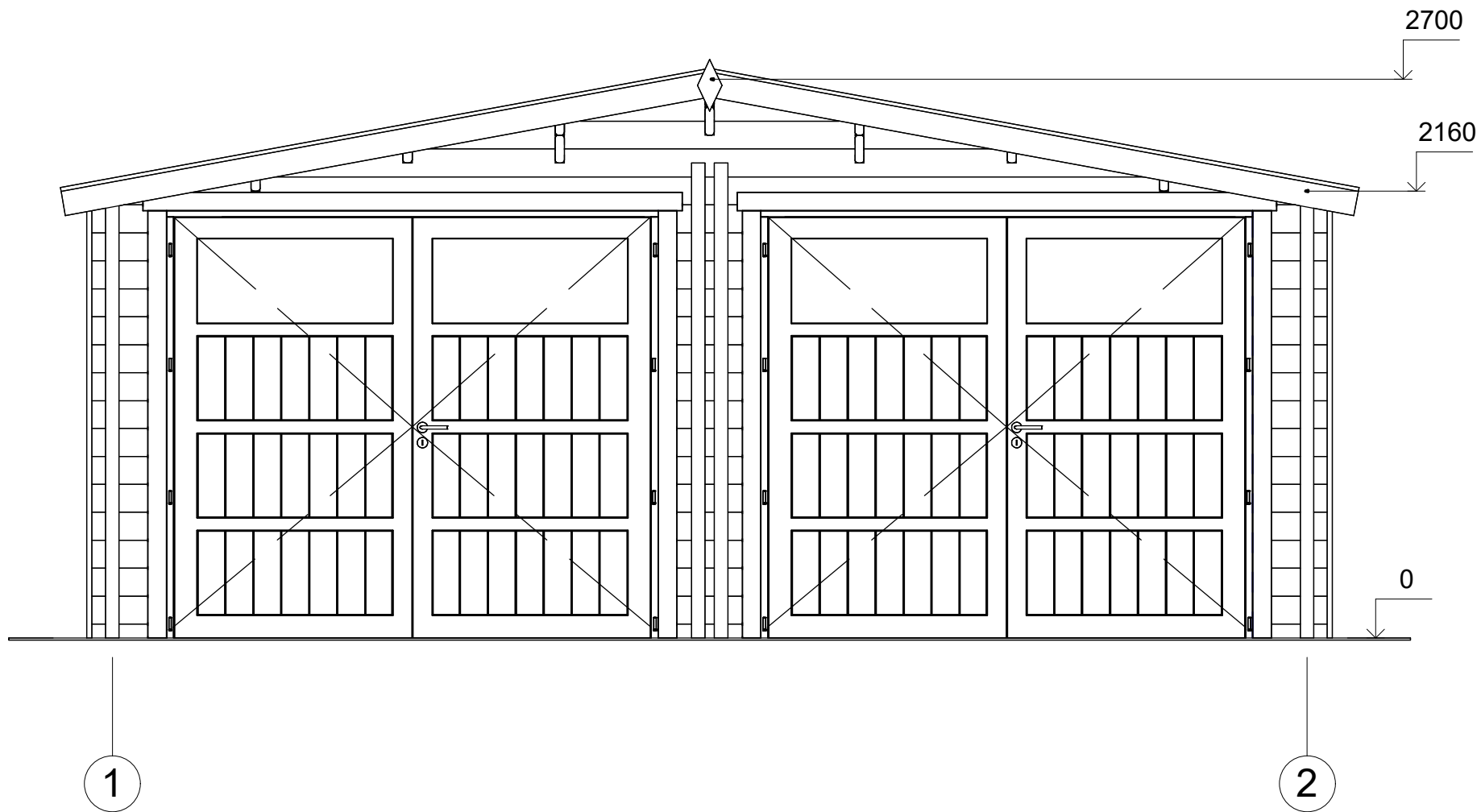

All interior area	32.8 m <sup>2</sup>	Profile	44x135mm	Project	44_GS3.1_6x6 BK23	Scale
All roof area	37.9 m <sup>2</sup>	All terrace		2023-08-30 16:01:59	Drawing name	FACADE 12
						1 : 30

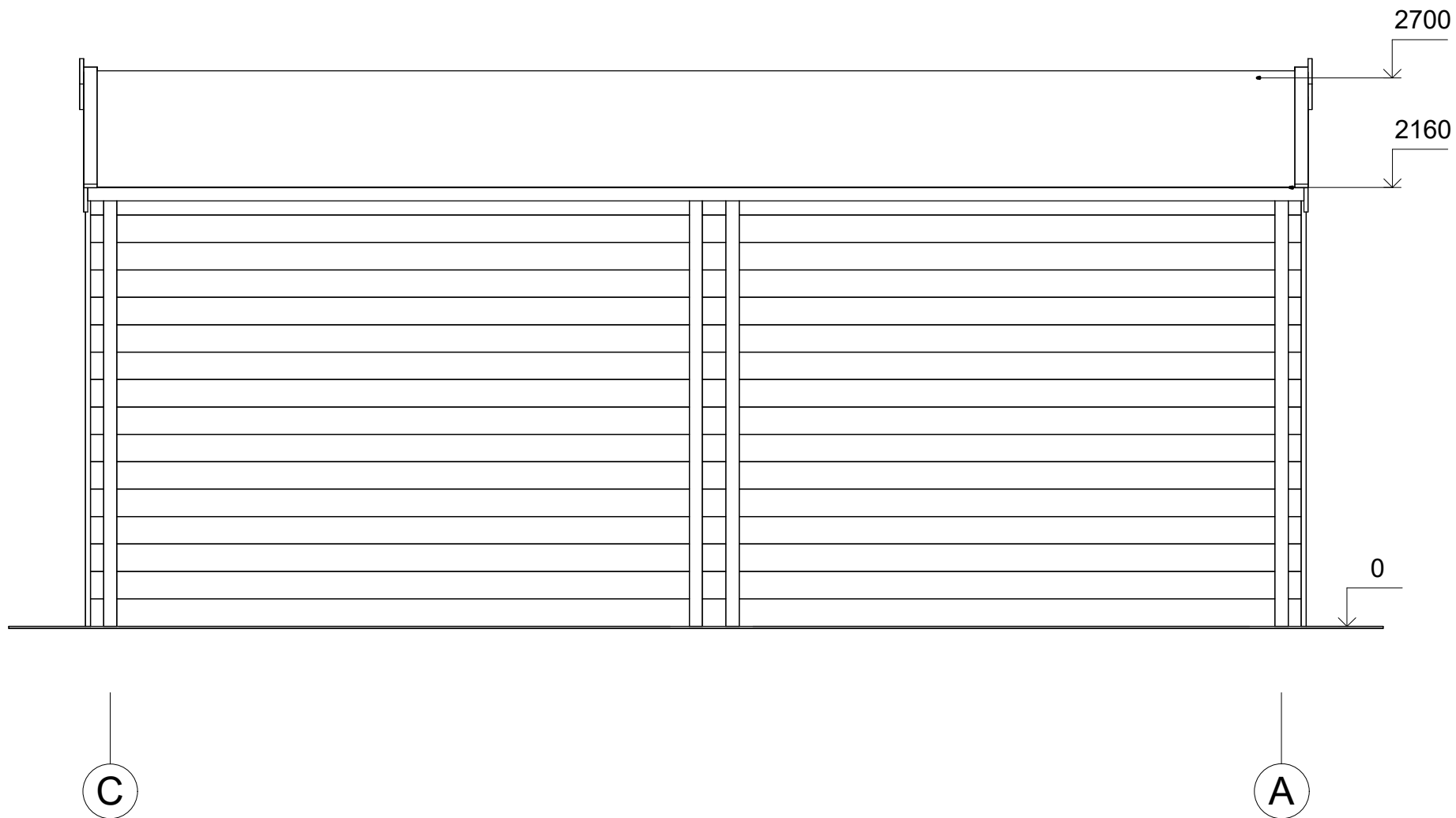

All interior area	32.8 m <sup>2</sup>	Profile	44x135mm	Project	44_GS3.1_6x6 BK23	Scale
All roof area	37.9 m <sup>2</sup>	All terrace		2023-08-30 16:01:59	Drawing name	FACADE CA
						1 : 30