



**Garaz drewniany RUSIEC
podwojny GS3
6 x 6 m, 44 mm, Pełny zestaw
PREMIUM**

Produkt #GS3D_6x6_44

24960.00 zł

~~27910.00 zł~~ / Zaoszczędzisz : 2950.00 zł

Najniższa cena w ciągu ostatnich 30 dni **27910.00 zł**

Cena obowiązuje przez 15 dni

<https://domkiekoarchitektura.pl/garaz-drewniany-rusiec-podwojny-gs3>



Opis	WARTOŚĆ
Grubość ścian	44 mm
Wymiary ścian (szerokość x długość)	6 x 6 m
Wysokość ścian	2160 mm
Wysokość do kalenicy	2700 mm
Powierzchnia podłogi	32,8 m ²
Powierzchnia dachu	37,9 m ²
Kąt nachylenia dachu	11 ° odpowiada 20 %
Obliczone obciążenie konstrukcji dachu	150 kg/m ²
Okna	Szt. / stronę otwarcia sprawdź według rysunków projektu
Drzwi	Szt. / stronę otwarcia sprawdź według rysunków projektu
Bramy garażowe	Szt. / stronę otwarcia sprawdź według rysunków projektu
Zastosowane szkło	Podwójne zespolone
Wypust dachowy	Sprawdź według rysunków projektu
Powierzchnia zewnętrzna (ściany)	46,6 m ²
Powierzchnia wewnętrzna (ściany)	69,5 m ²
Poziom wilgotności drewna	~ 18 %

Wymiary i waga opakowania

H 460 x B 1200 x L 6000 mm = 1010 kg

H 690 x B 1200 x L 6000 mm = 1010 kg

Zestaw produktu

G

- Hydroizolacja na fundament pod podwaliny
- Podwaliny fundamentów płaskich
- Zestaw profilowanych balików ścian:

Balik 44 mm z podwójnym piórem wpust

- Deska dachowa grubości ok 18 mm z pióro wpustem
- Zestaw elementów wykończeniowych z drewna: deska czołowa dachu, dekoracja dachu, deska czołowa wiezby dachowej oraz listwa przysufitowa
- Papa bitumiczna na pokrycie dachowe w rolkach, przybijana
- Zestaw elementów montażowych
- Próg metalowy do drzwi wejściowych
- Zestaw okien i drzwi z pojedynczą szybą, drzwi wewnętrzne całkowicie drewniane. Stronę otwarcia drzwi i okien prosimy sprawdzić według rysunków projektu
- Uszczelka gumowa dla dodatkowej ochrony okien i drzwi przed deszczem i wiatrem oraz zestaw zamków i klamek
- Drewniane bramy garażowe - prosimy sprawdzić według rysunków projektu

Tel.: +48 856 723 031

Kontakt mailowy: sklep@domkieoarchitektura.pl
www.domkieoarchitektura.pl

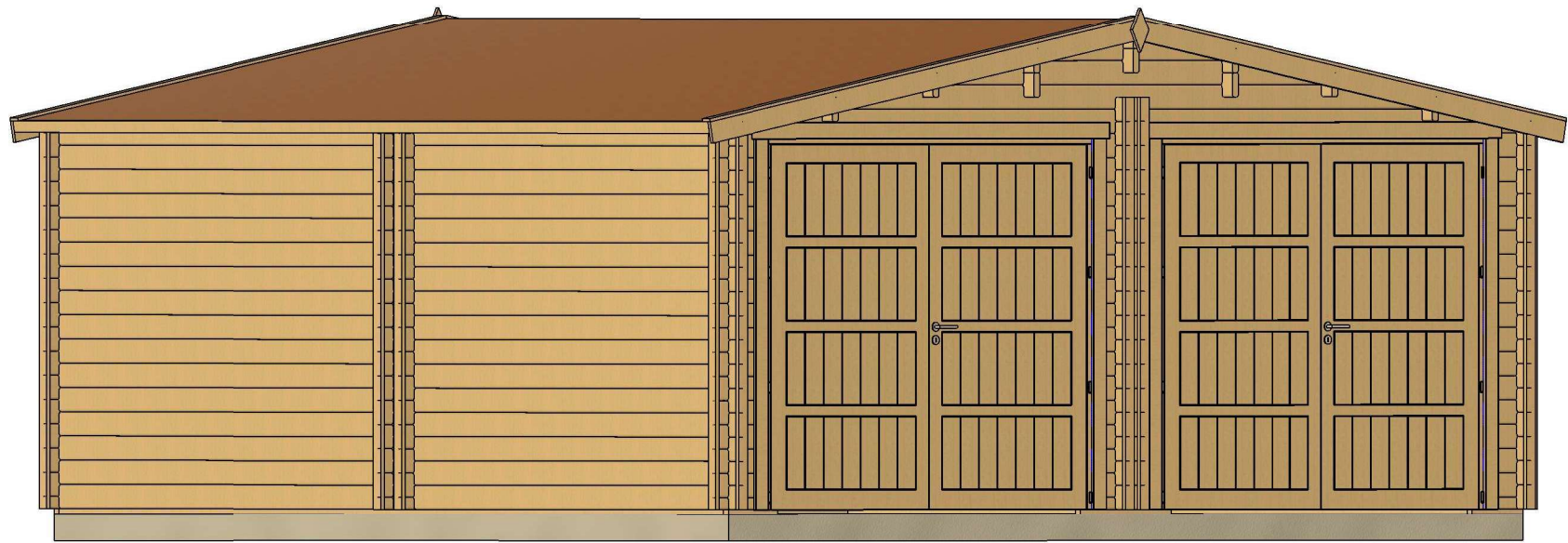

All interior area	32.8 m ²	Profile	44x135mm	Project	44_GS3_6x6 BK23	Scale
All roof area	37.9 m ²	All terrace		2023-08-31 09:51:46	Drawing name	3D VISUALIZATION

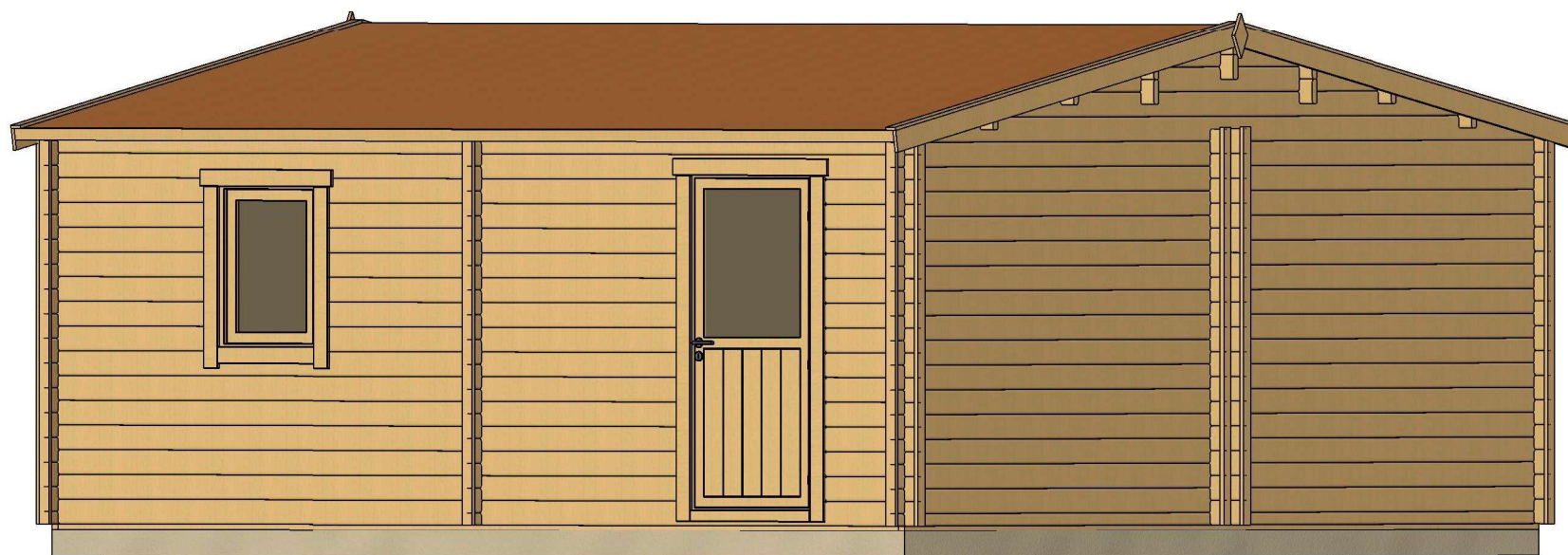

All interior area	32.8 m ²	Profile	44x135mm	Project	44_GS3_6x6 BK23	Scale
All roof area	37.9 m ²	All terrace		2023-08-31 09:51:46	Drawing name	3D VISUALIZATION 2

PLAN FUNDAMENTU

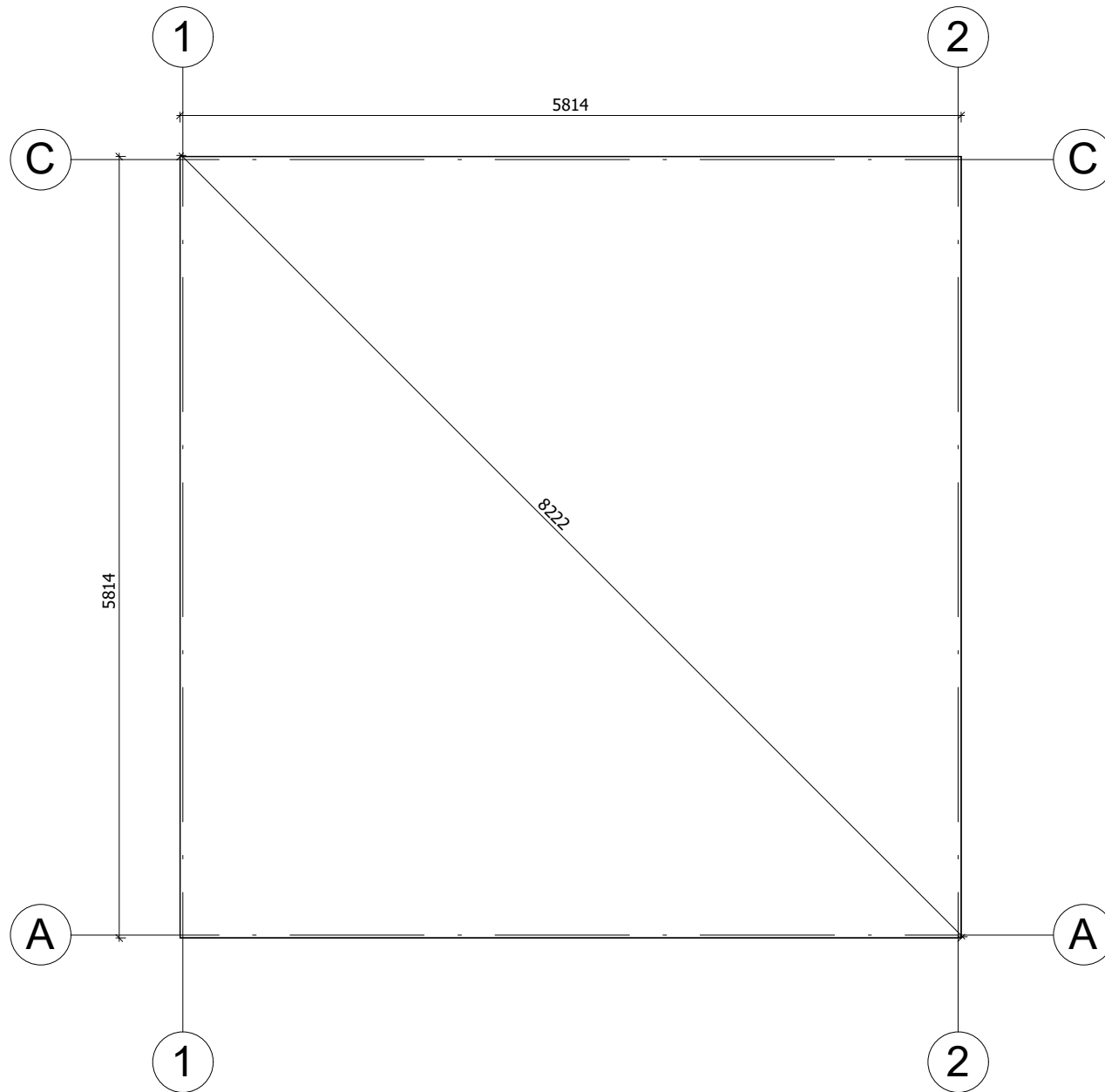

Fundament należy wykonać zgodnie z wymiarami planu, aby zapobiec wszelkim wewnętrznym zaburzeniom w konstrukcji (infiltracja wody, odkształcenie konstrukcji itp.) Nasze projekty muszą być montowane na fundamencie o maksymalnym nachyleniu 10mm na 10m.

All interior area	32.8 m ²	Profile	44x135mm	Project	44_GS3_6x6 BK23	Scale	
All roof area	37.9 m ²	All terrace		2023-08-30 10:11:54	Drawing name	BASE SIZE	1 : 50

RZUT PLANU

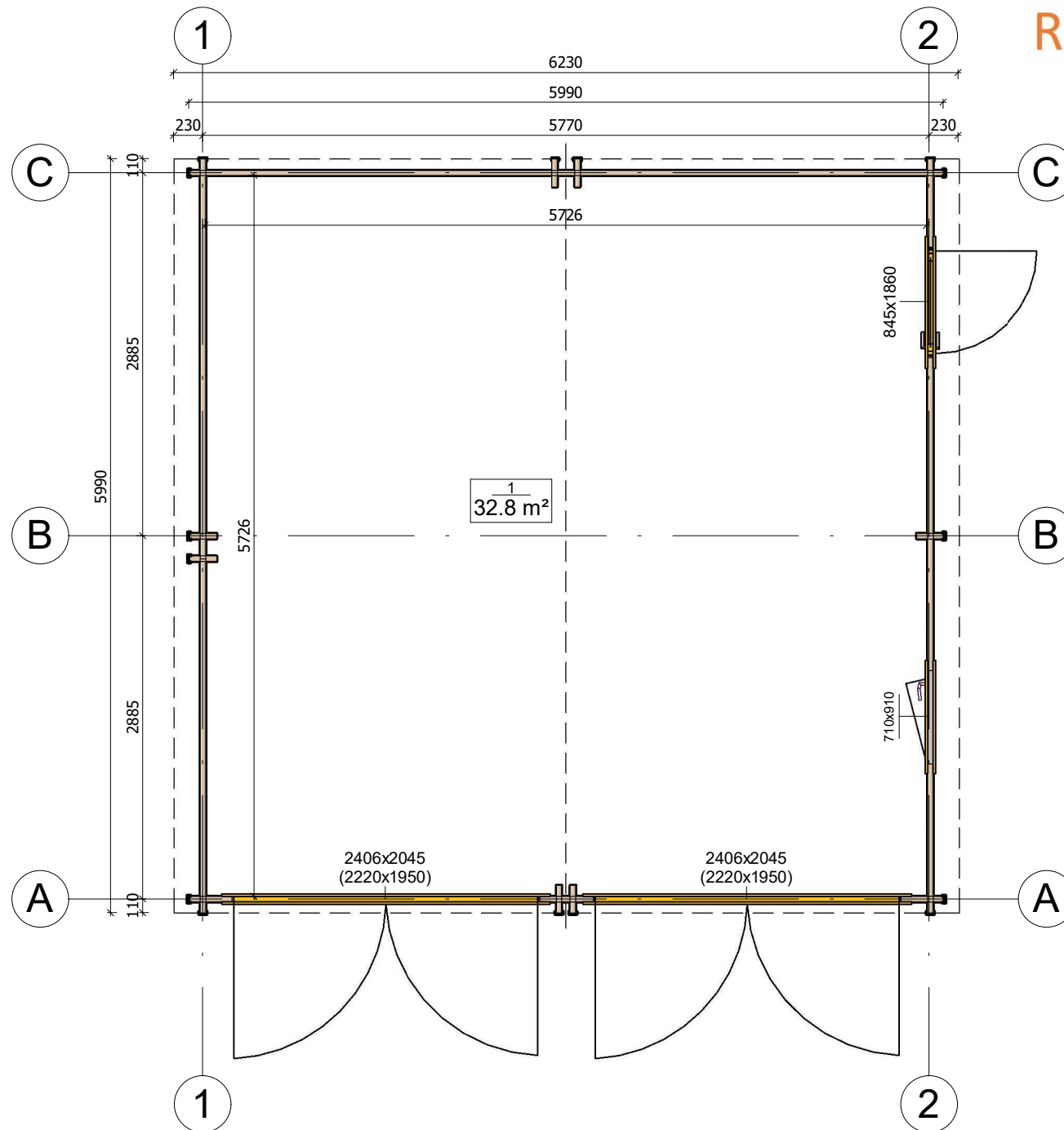

All interior area	32.8 m ²	Profile	44x135mm	Project	44_GS3_6x6 BK23	Scale
All roof area	37.9 m ²	All terrace		2023-10-20 10:28:05	Drawing name	1 FLOOR PLAN
						1 : 50

PRZEKROJ

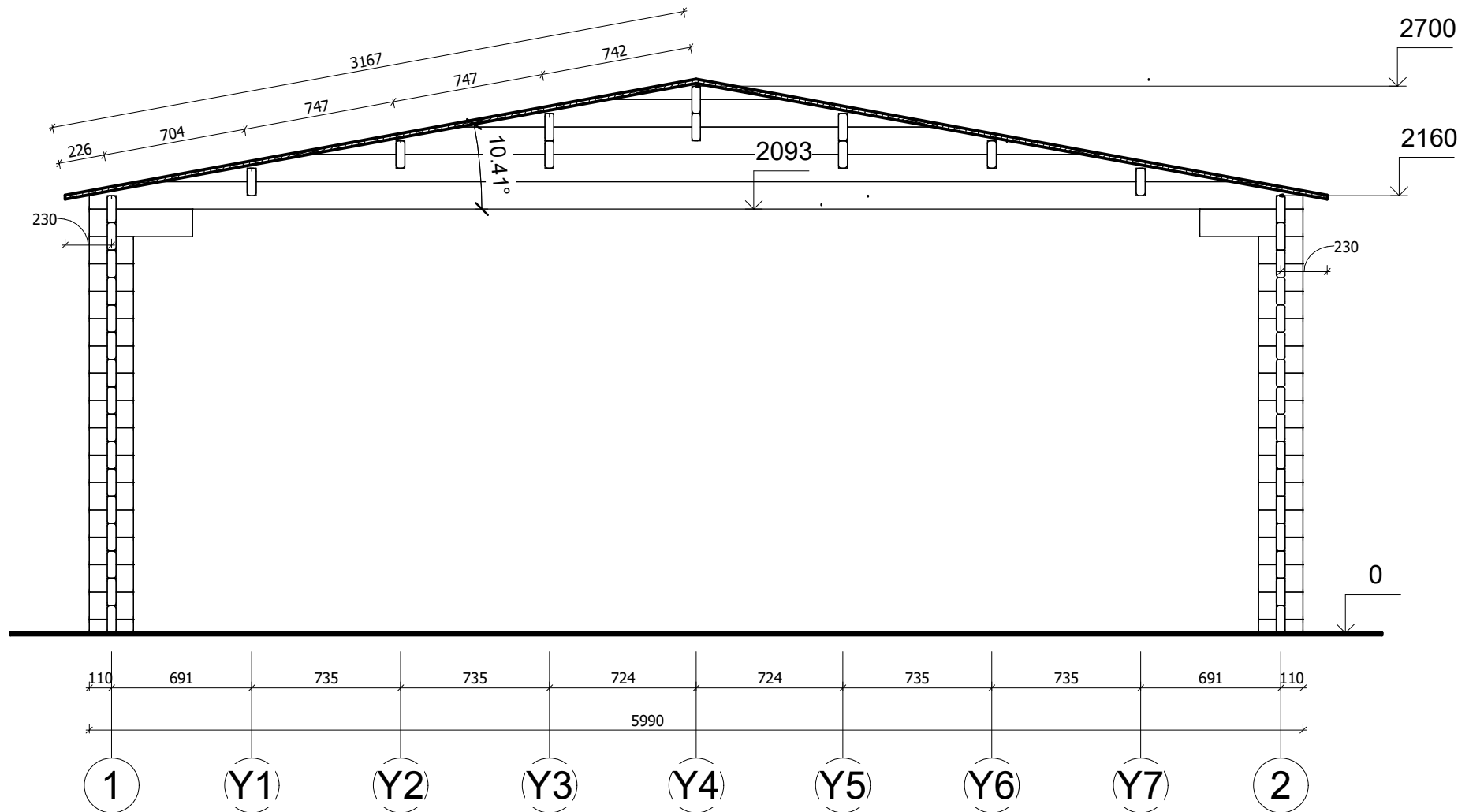

All interior area	32.8 m ²	Profile	44x135mm	Project	44_GS3_6x6 BK23	Scale
All roof area	37.9 m ²	All terrace		2023-08-30 10:54:13	Drawing name	VERTICAL SECTION B-12
						1 : 30

ELEWACJE

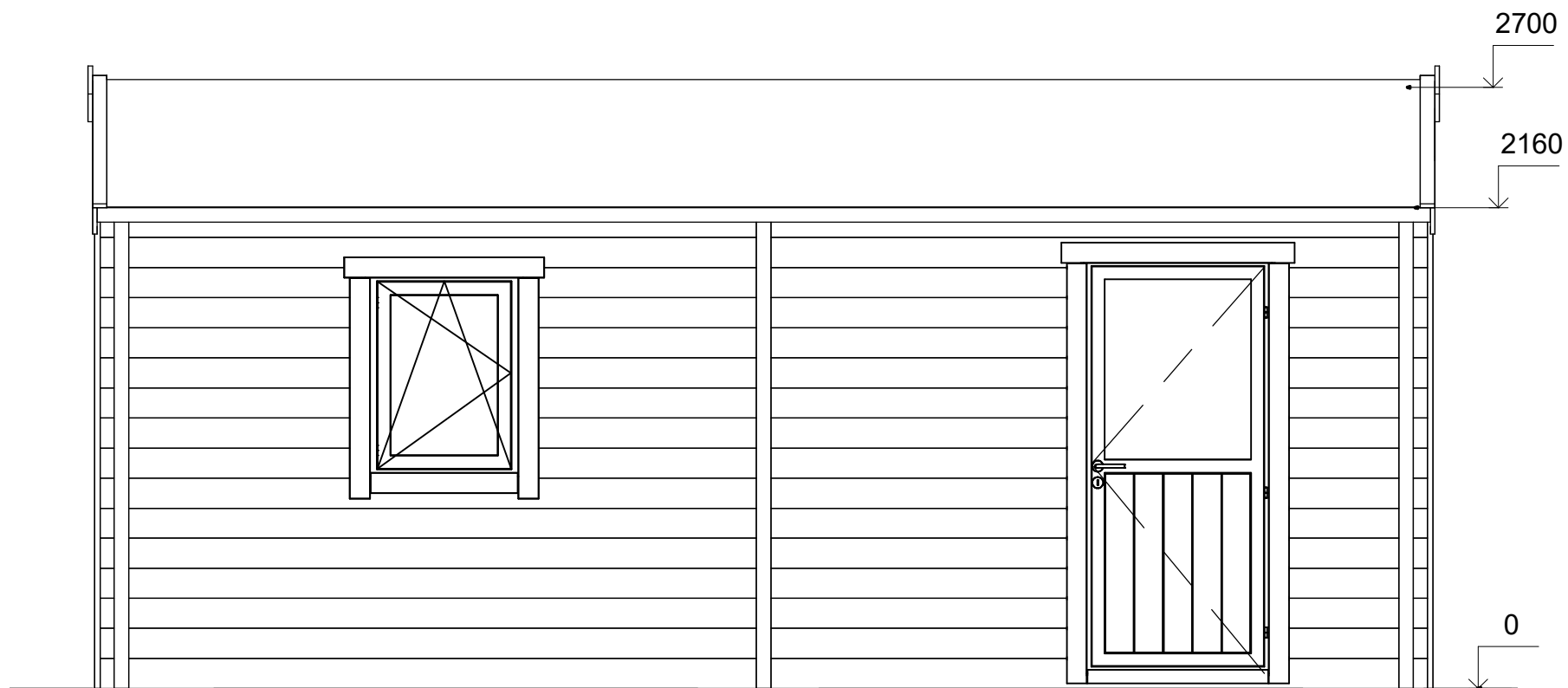

A

C



All interior area	32.8 m ²	Profile	44x135mm	Project	44_GS3_6x6 BK23	Scale	
All roof area	37.9 m ²	All terrace		2023-08-30 11:20:42	Drawing name	FACADE AC	1 : 30

ELEWACJE

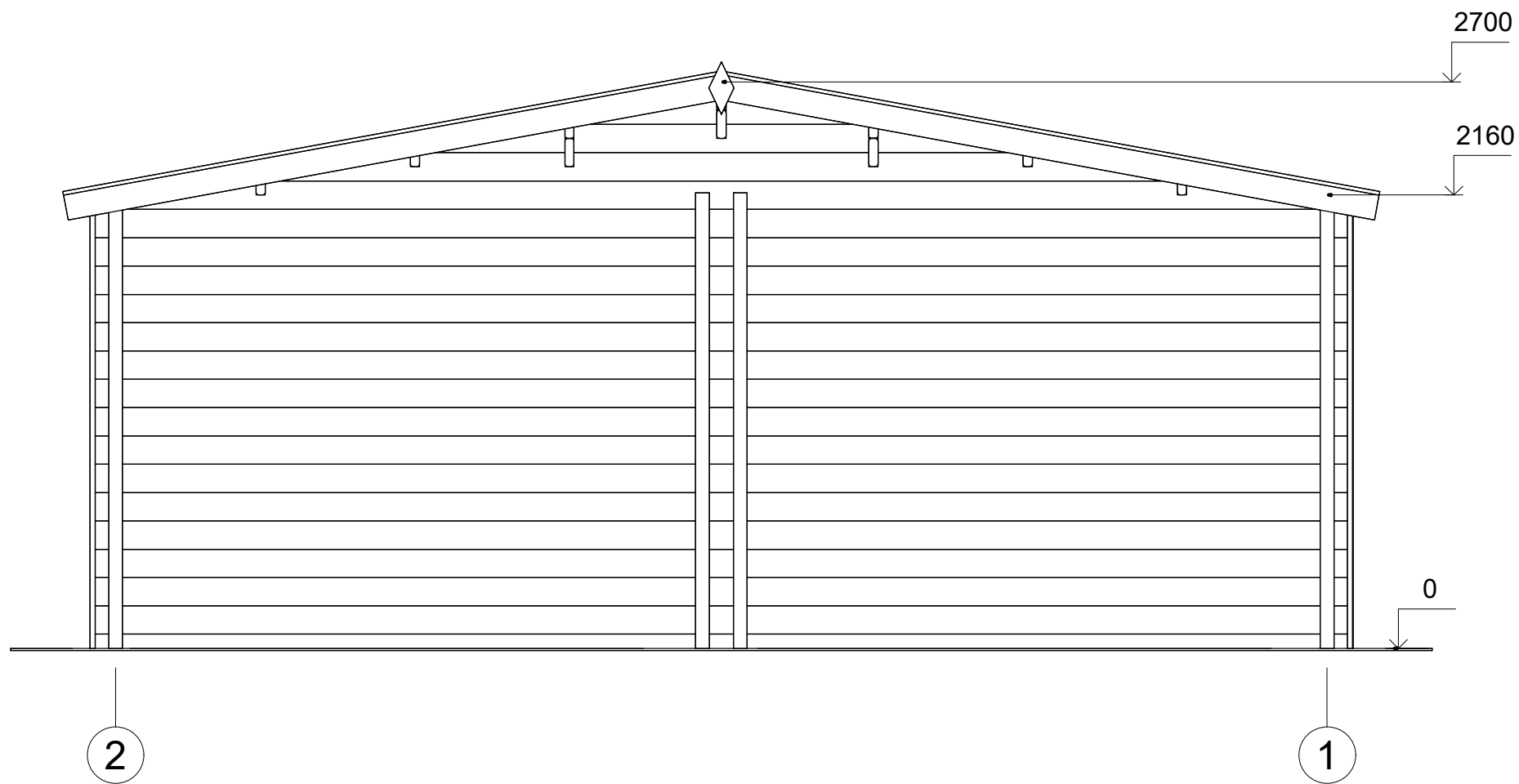

All interior area	32.8 m ²	Profile	44x135mm	Project	44_GS3_6x6 BK23	Scale	
All roof area	37.9 m ²	All terrace		2023-08-30 11:20:42	Drawing name	FACADE 21	1 : 30

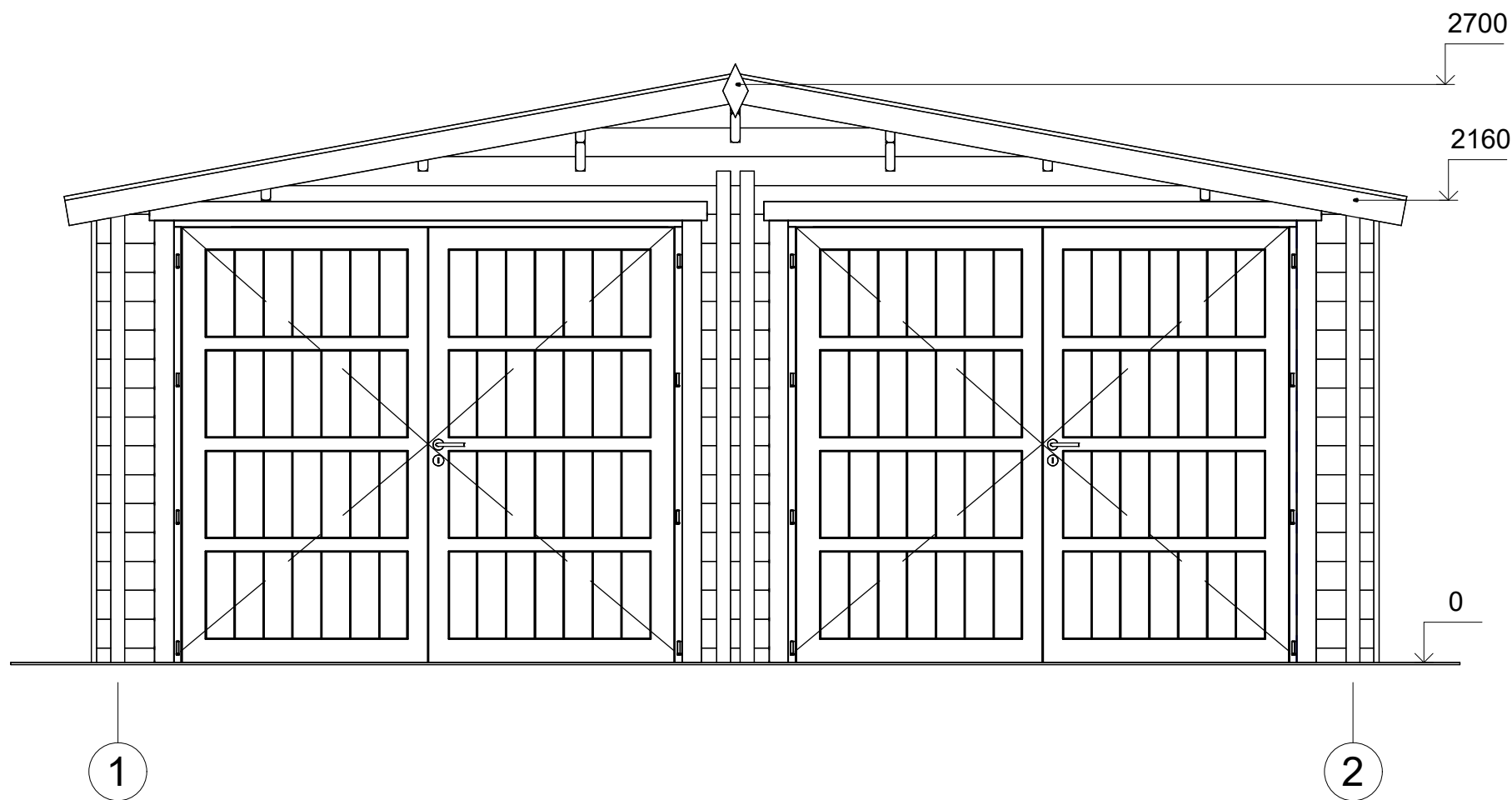

All interior area	32.8 m ²	Profile	44x135mm	Project	44_GS3_6x6 BK23	Scale
All roof area	37.9 m ²	All terrace		2023-08-30 11:20:42	Drawing name	FACADE 12
						1 : 30

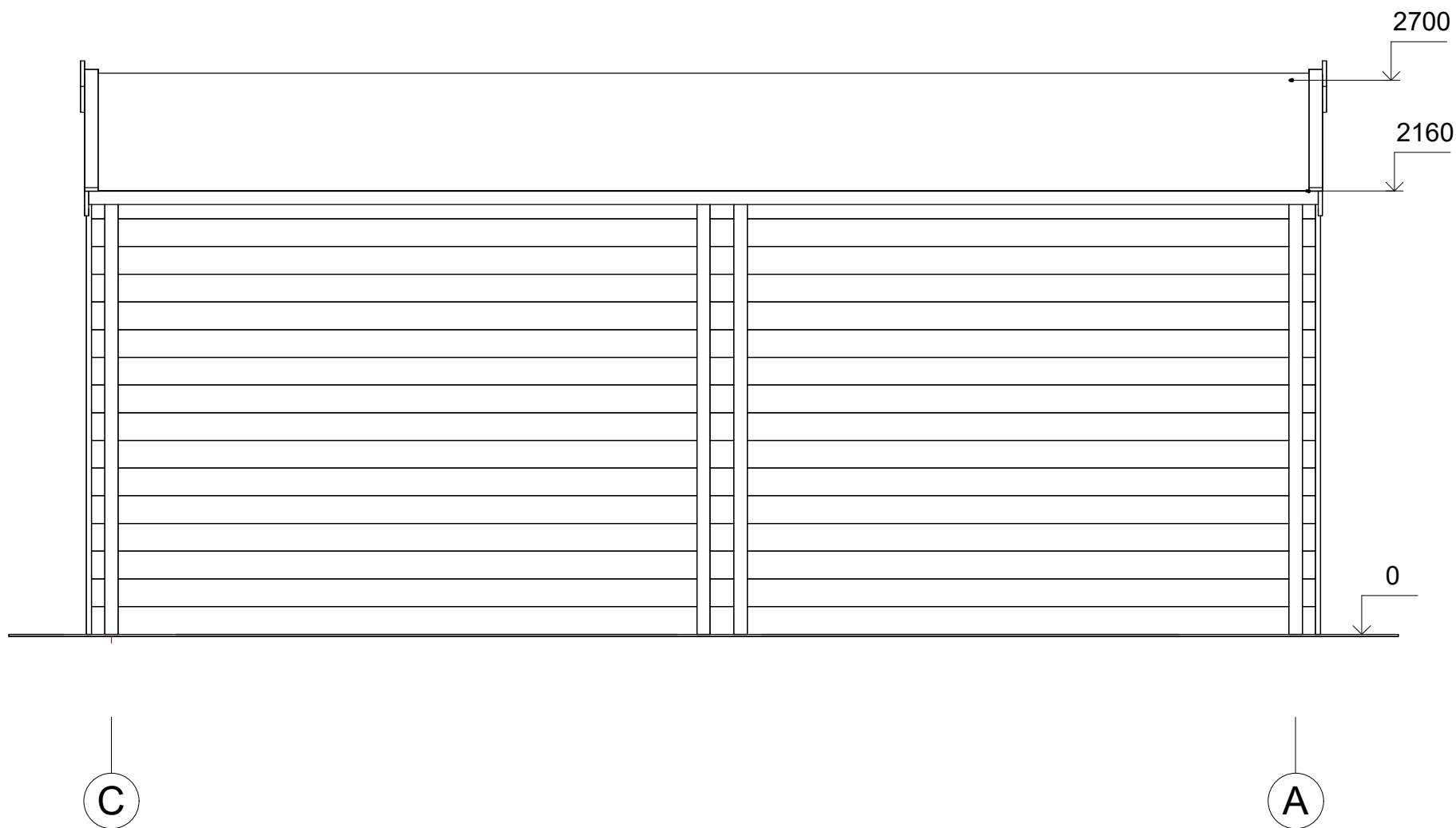

All interior area	32.8 m2	Profile	44x135mm	Project	44_GS3_6x6 BK23	Scale	
All roof area	37.9 m2	All terrace		2023-08-30 11:20:42	Drawing name	FACADE CA	1 : 30