



**Garaż drewniany FIDOR GS1.2  
4 x 6 m, 44 mm, Pełny zestaw  
PREMIUM**

Produkt #GS1.2\_4x6\_44

**20330.00 zł**

~~21880.00 zł~~ / Zaoszczędzisz : 1550.00 zł

Najniższa cena w ciągu ostatnich 30 dni **21880.00 zł**

Cena obowiązuje przez 15 dni

<https://domkiekoarchitektura.pl/garaz-drewniany-fidor-gs1-2>



Opis	WARTOŚĆ
Grubość ścian	44 mm
Wymiary ścian (szerokość x długość)	4 x 6 m
Wysokość ścian	2025 mm
Wysokość do kalenicy	2430 mm
Powierzchnia podłogi	20,9 m <sup>2</sup>
Powierzchnia dachu	24,5 m <sup>2</sup>
Kąt nachylenia dachu	4 ° odpowiada 7 %
Obliczone obciążenie konstrukcji dachu	150 kg/m <sup>2</sup>
Okna	Szt. / stronę otwarcia sprawdź według rysunków projektu
Drzwi	Szt. / stronę otwarcia sprawdź według rysunków projektu
Bramy garażowe	Szt. / stronę otwarcia sprawdź według rysunków projektu
Zastosowane szkło	Podwójne zespolone
Wypust dachowy	Sprawdź według rysunków projektu
Powierzchnia zewnętrzna ( ściany )	38,6 m <sup>2</sup>
Powierzchnia wewnętrzna (ściany )	45,7 m <sup>2</sup>
Poziom wilgotności drewna	~ 18 %

Wymiary i waga opakowania

H 780 x B 1200 x L 6000 mm = 1520 kg

## Zestaw produktu

### GPS

- Hydroizolacja na fundament pod podwaliny
- Podwaliny fundamentow płaskich
- Zestaw profilowanych balików ścian:

Balik 44 mm z podwójnym piórem wpust

- Deska dachowa grubości ok 18 mm z pióro wpustem
- Zestaw elementów wykończeniowych z drewna: deska czołowa dachu, dekoracja dachu, deska czołowa wiezby dachowej oraz listwa przysufitowa
- Papa bitumiczna na pokrycie dachowe w rolkach, przybijana
- Zestaw elementów montażowych
- Próg metalowy do drzwi wejściowych
- Zestaw okien i drzwi z pojedynczą szybą, drzwi wewnętrzne całkowicie drewniane. Stronę otwarcia drzwi i okien prosimy sprawdzić według rysunków projektu
- Uszczelka gumowa dla dodatkowej ochrony okien i drzwi przed deszczem i wiatrem oraz zestaw zamków i klamek
- Drewniane bramy garażowe - prosimy sprawdzić według rysunków projektu

Tel.: +48 856 723 031

Kontakt mailowy: [sklep@domkieoarchitektura.pl](mailto:sklep@domkieoarchitektura.pl)  
[www.domkieoarchitektura.pl](http://www.domkieoarchitektura.pl)

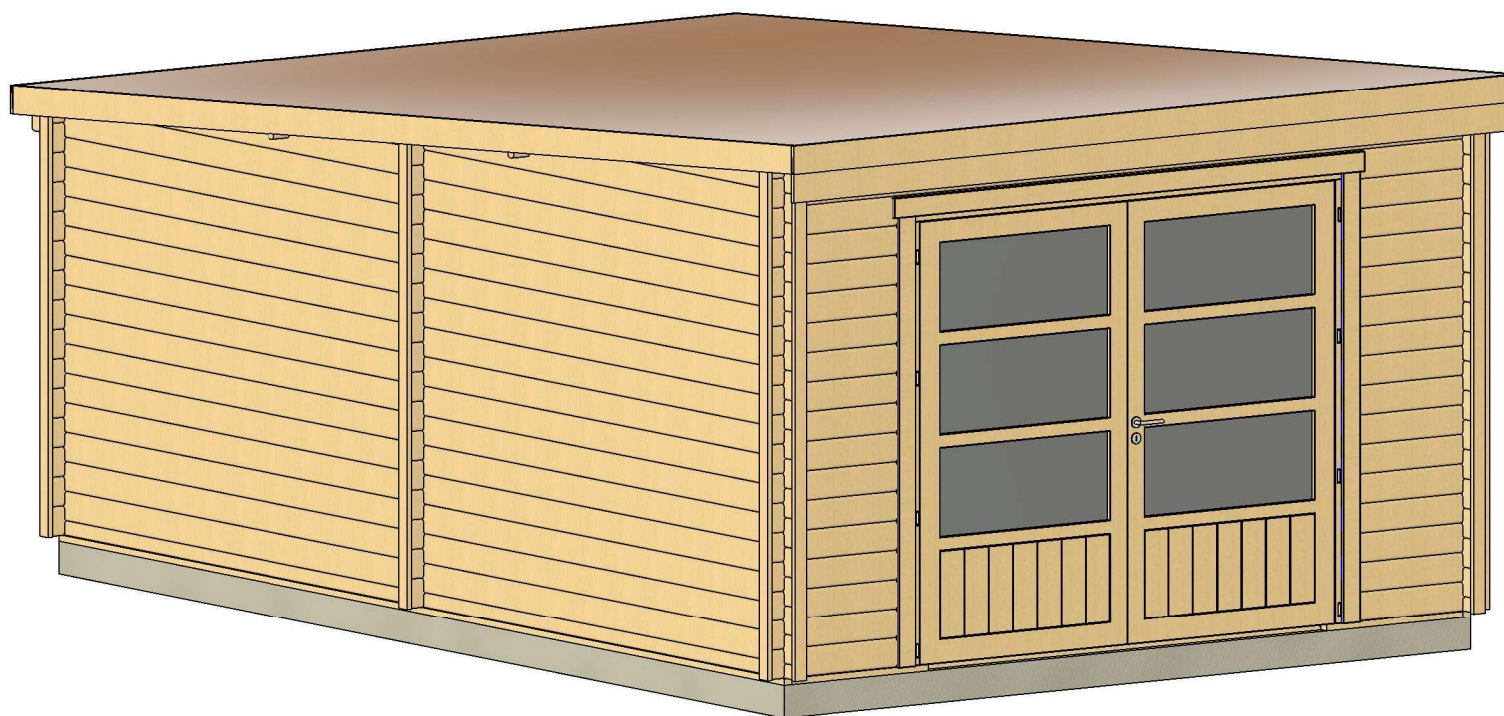

All interior area	20.9m2	Profile	44x135mm	Project	44_GS1.2_4x6 BK23	Scale
All roof area	24.5 m2	All terrace	-	2023-07-17 14:46:52	Drawing name	3D VISUALIZATION 1



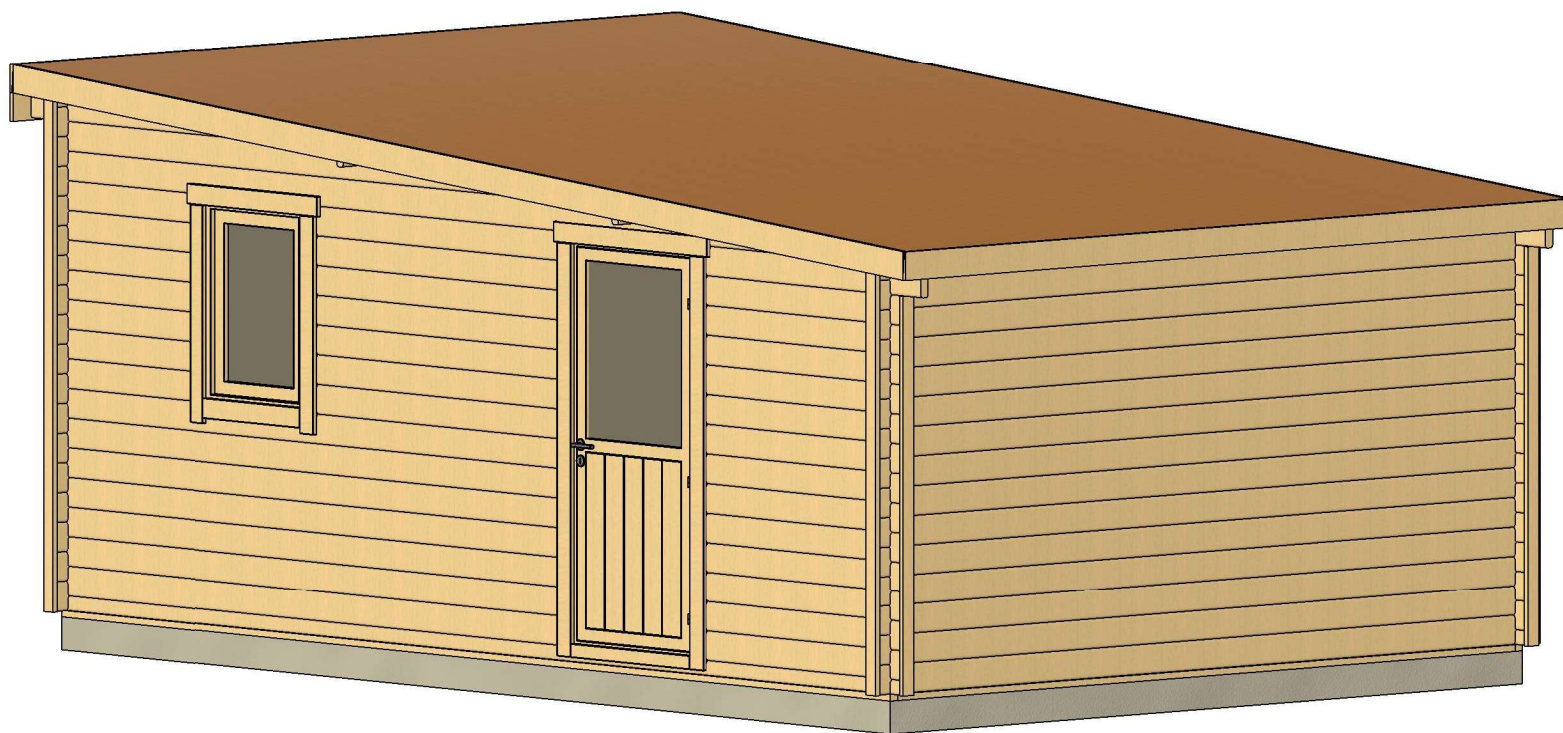

All interior area	20.9m <sup>2</sup>	Profile	44x135mm	Project	44_GS1.2_4x6 BK23	Scale
All roof area	24.5 m <sup>2</sup>	All terrace	-	2023-07-17 14:46:54	Drawing name	3D VISUALIZATION 2

# PLAN FUNDAMENTU

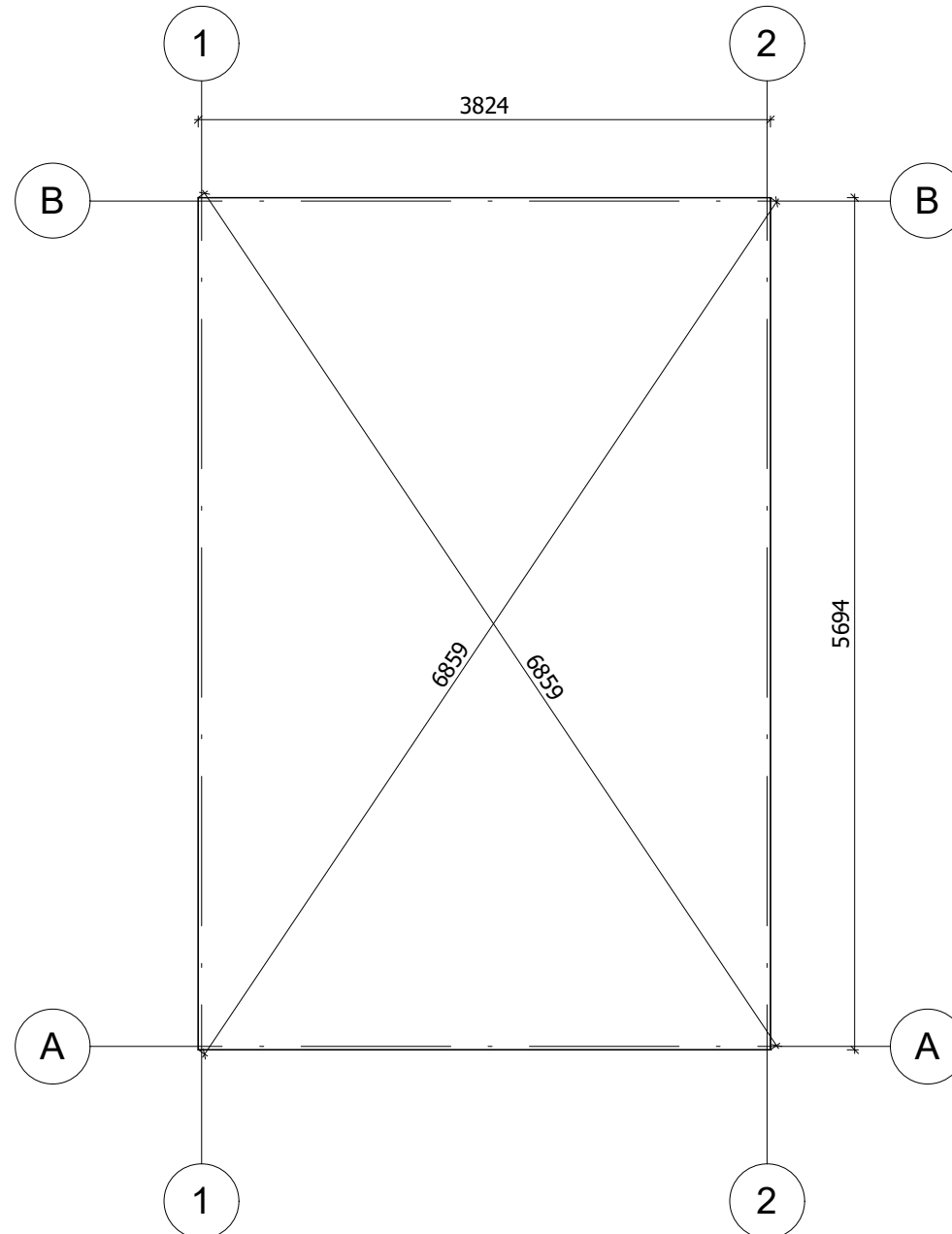

Fundament należy wykonać zgodnie z wymiarami planu, aby zapobiec wszelkim wewnętrznym zaburzeniom w konstrukcji (infiltracja wody, odkształcenie konstrukcji itp.) Nasze projekty muszą być montowane na fundamencie o maksymalnym nachyleniu 10mm na 10m.

All interior area	20.9m <sup>2</sup>	Profile	44x135mm	Project	44_GS1.2_4x6 BK23	Scale	
All roof area	24.5 m <sup>2</sup>	All terrace	-	2023-07-17 14:49:14	Drawing name	BASE SIZE	1 : 50

# RZUT PLANU

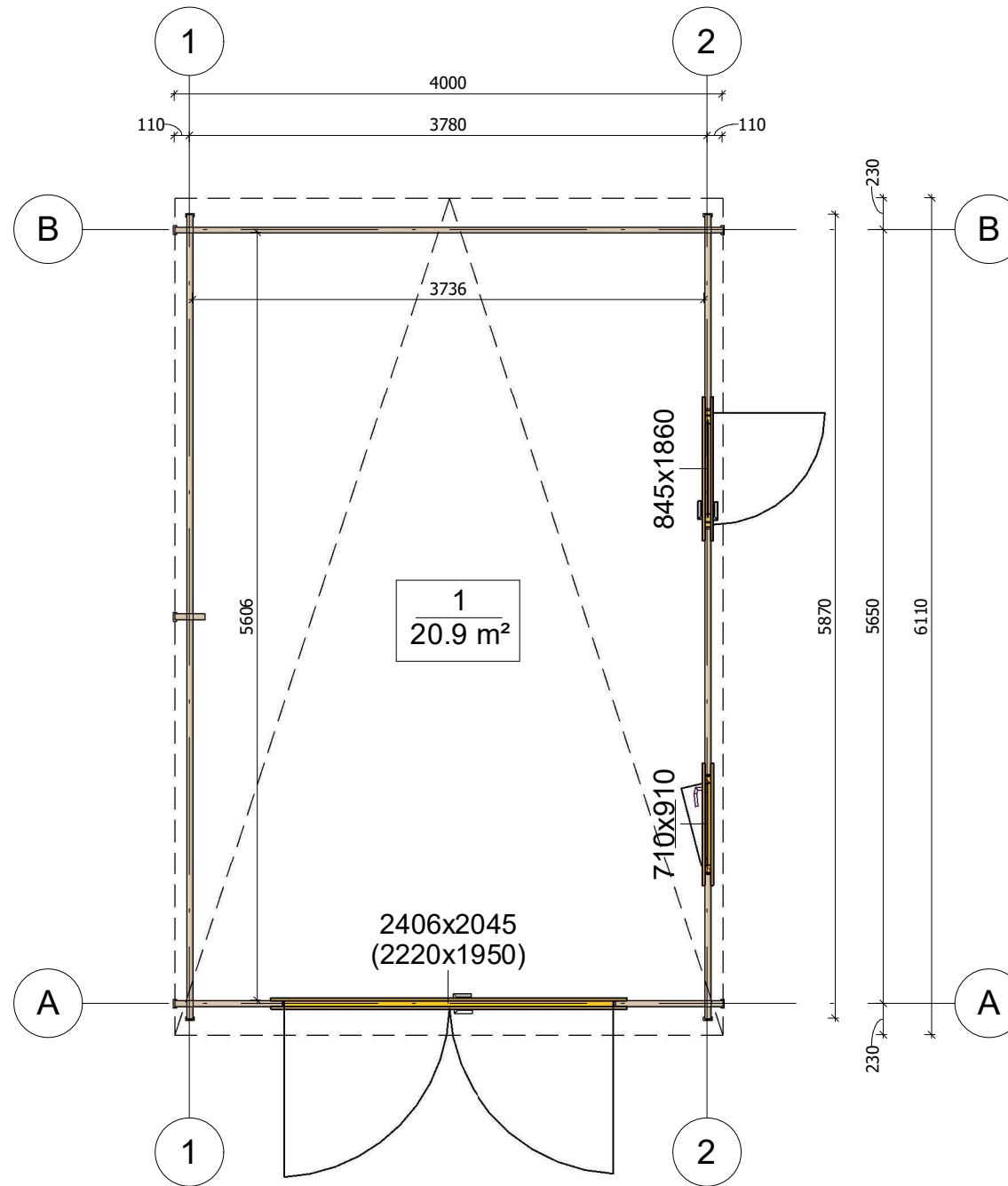

1  
20.9 m<sup>2</sup>

2406x2045  
(2220x1950)

845x1860

710x910

4000

3780

3736

5606

5870

230

5650

6110

230

All interior area	20.9m <sup>2</sup>	Profile	44x135mm	Project	44_GS1.2_4x6 BK23	Scale
All roof area	24.5 m <sup>2</sup>	All terrace	-	2023-08-30 08:57:18	Drawing name	1 FLOOR PLAN
						1 : 50



# PRZEKROJ

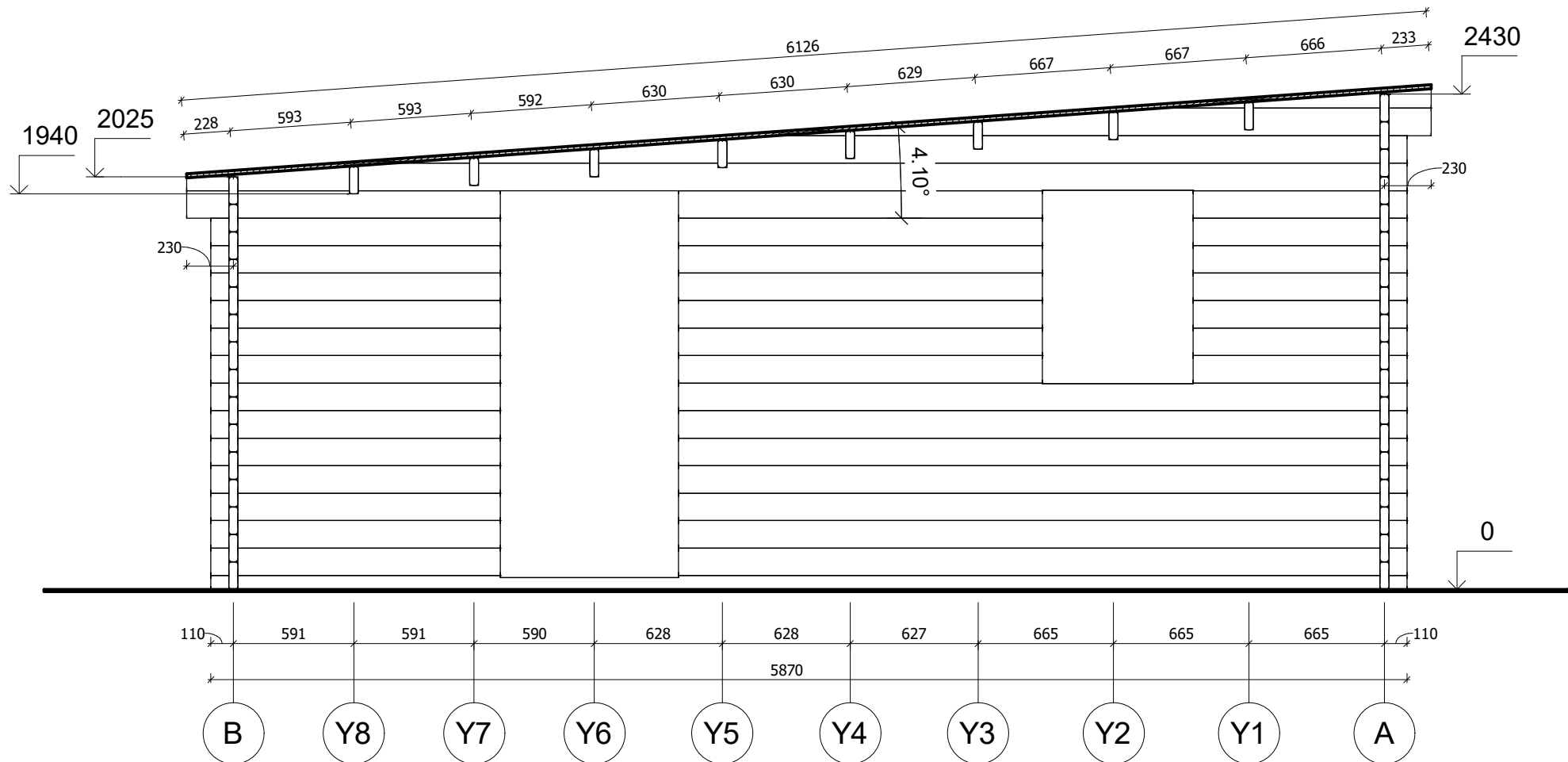

All interior area	20.9m <sup>2</sup>	Profile	44x135mm	Project	44_GS1.2_4x6 BK23	Scale
All roof area	24.5 m <sup>2</sup>	All terrace	-	2023-07-17 14:49:58	Drawing name	VERTICAL SECTION 2-BA
						1 : 30



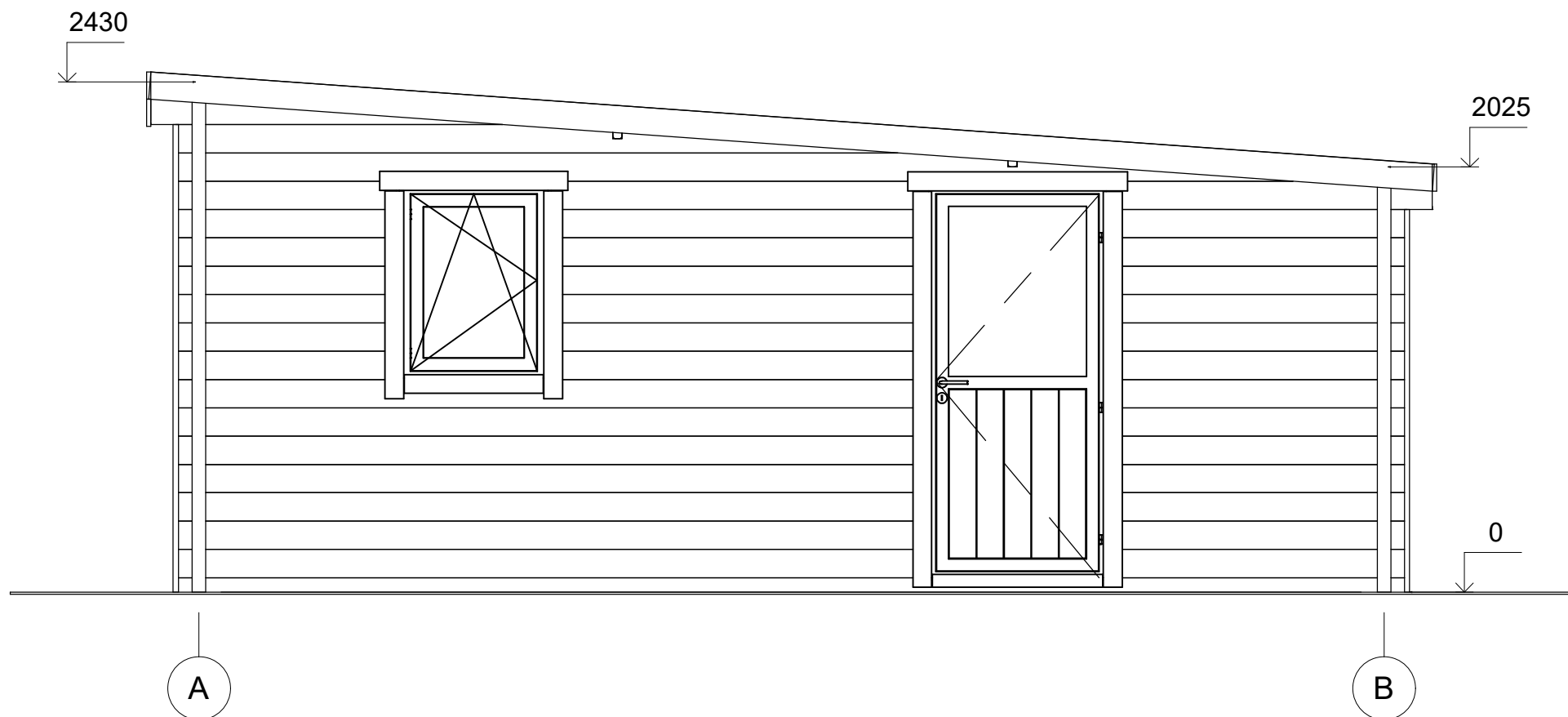

All interior area	20.9m <sup>2</sup>	Profile	44x135mm	Project	44_GS1.2_4x6 BK23	Scale
All roof area	24.5 m <sup>2</sup>	All terrace	-	2023-07-17 14:47:26	Drawing name	FACADE AB
						1 : 30



All interior area	20.9m <sup>2</sup>	Profile	44x135mm	Project	44_GS1.2_4x6 BK23	Scale
All roof area	24.5 m <sup>2</sup>	All terrace	-	2023-07-17 14:47:27	Drawing name	FACADE 21
						1 : 30

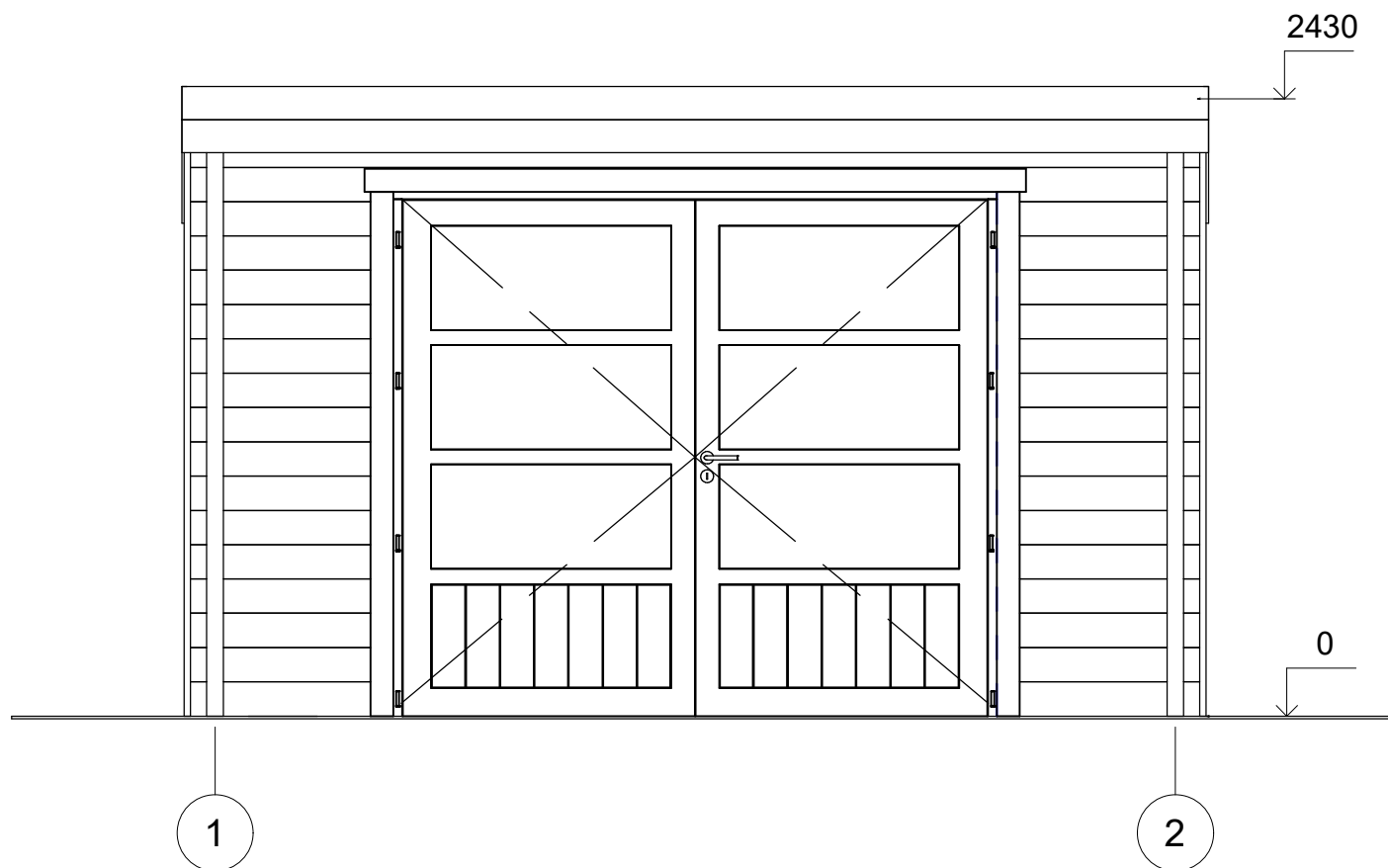

All interior area	20.9m <sup>2</sup>	Profile	44x135mm	Project	44_GS1.2_4x6 BK23	Scale
All roof area	24.5 m <sup>2</sup>	All terrace	-	2023-07-17 14:47:27	Drawing name	FACADE 12
						1 : 30

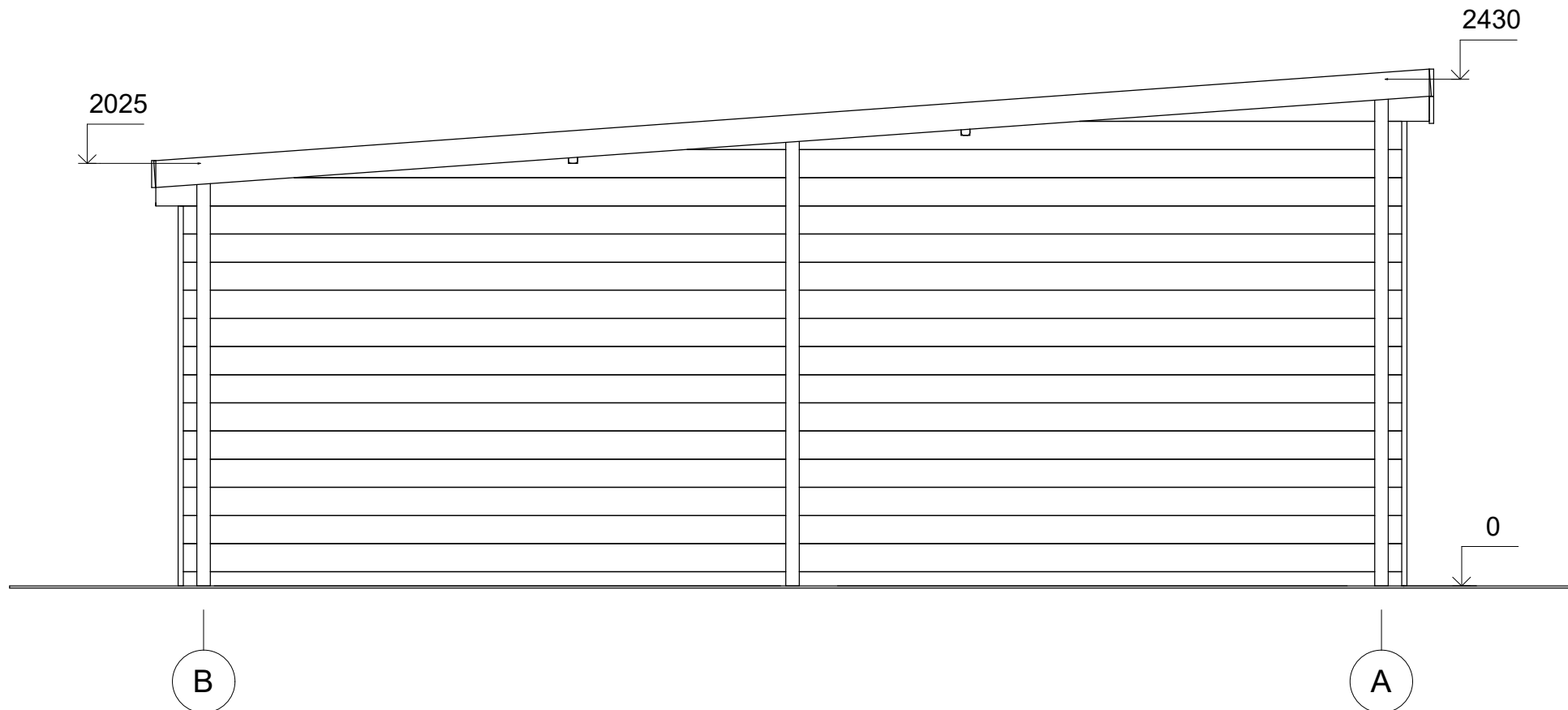

All interior area	20.9m <sup>2</sup>	Profile	44x135mm	Project	44_GS1.2_4x6 BK23	Scale
All roof area	24.5 m <sup>2</sup>	All terrace	-	2023-07-17 14:47:27	Drawing name	FACADE BA
						1 : 30