



**Dom letniskowys KUTNO VSP10  
4 x 6 m, 58 mm, Pełny zestaw  
PREMIUM**

Produkt #VSP10\_4x6\_58

**66880.00 zł**

70530.00 zł / Zaoszczędzisz : 3650.00 zł

Najniższa cena w ciągu ostatnich 30 dni **70530.00 zł**

Cena obowiązuje przez 15 dni

<https://domkiekoarchitektura.pl/dom-letniskowys-kutno-vsp10>



Opis	WARTOŚĆ
Grubość ścian	58 mm
Wymiary ścian (szerokość x długość)	4 x 6 m
Wysokość ścian	3105 mm
Wysokość do kalenicy	4185 mm
Powierzchnia podłogi	31,3 m <sup>2</sup>
Powierzchnia dachu	29,2 m <sup>2</sup>
Kąt nachylenia dachu	30 ° odpowiada 58 %
Obliczone obciążenie konstrukcji dachu	150 kg/m <sup>2</sup>
Okna	Szt. / stronę otwarcia sprawdź według rysunków projektu
Drzwi	Szt. / stronę otwarcia sprawdź według rysunków projektu
Zastosowane szkło	Podwójne zespolone
Wypust dachowy	Sprawdź według rysunków projektu
Powierzchnia zewnętrzna ( ściany )	58,1 m <sup>2</sup>
Powierzchnia wewnętrzna (ściany )	119,6 m <sup>2</sup>
Poziom wilgotności drewna	~ 18 %

#### Wymiary i waga opakowania

H 880 x B 1200 x L 6000 mm = 1510 kg

H 900 x B 1200 x L 6000 mm = 1510 kg

## Zestaw produktu

P

- Hydroizolacja na fundament pod podwaliny
- Podwaliny fundamentów płaskich
- Deska podłogowa grubości ok 18 mm z pióro wpustem
- Zestaw listwy przypodłogowej
- Zestaw profilowanych balików ścian:  
Balik 58 mm z podwójnym piórem wpust
- Schody lub drabina na antresolę lub piętro, zmienna w zależności od planów i modelu
- Podłoga piętra z litego drewna grubości ok 18 mm z pióro wpustem
- Deska dachowa grubości ok 18 mm z pióro wpustem
- Zestaw elementów wykończeniowych z drewna: deska czołowa dachu, dekoracja dachu, deska czołowa więźby dachowej oraz listwa przysufitowa
- Papa bitumiczna na pokrycie dachowe w rolkach, przybijana
- Zestaw elementów montażowych
- Materiały uszczelniające: taśma do uszczelniania drzwi, okien oraz narożników od wewnątrz; silikon do narożników na zewnątrz oraz uszczelniania ścian
- Próg metalowy do drzwi wejściowych
- Zestaw okien i drzwi z podwójną szybą, drzwi wewnętrzne całkowicie drewniane. Stronę otwarcia drzwi i okien prosimy sprawdzić według rysunków projektu
- Podwójna uszczelka gumowa do dodatkowej ochrony okien i drzwi przed deszczem i wiatrem oraz zestaw zamków i klamek
- Zestaw do montażu tarasu z deski grubości ok 18 mm

Tel.: +48 856 723 031

Kontakt mailowy: [sklep@domkiekoarchitektura.pl](mailto:sklep@domkiekoarchitektura.pl)  
[www.domkiekoarchitektura.pl](http://www.domkiekoarchitektura.pl)



All interior area	31.3 m2	Profile	58x135mm	Project	58_VSP10_4x6 BK23	Scale
All roof area	29.2 m2	All terrace		2024-01-10 14:09:53	Drawing name	3D VISUALIZATION 1



All interior area	31.3 m2	Profile	58x135mm	Project	58_VSP10_4x6 BK23	Scale
All roof area	29.2 m2	All terrace		2024-01-10 14:09:53	Drawing name	3D VISUALIZATION 2

# PLAN FUNDAMENTU

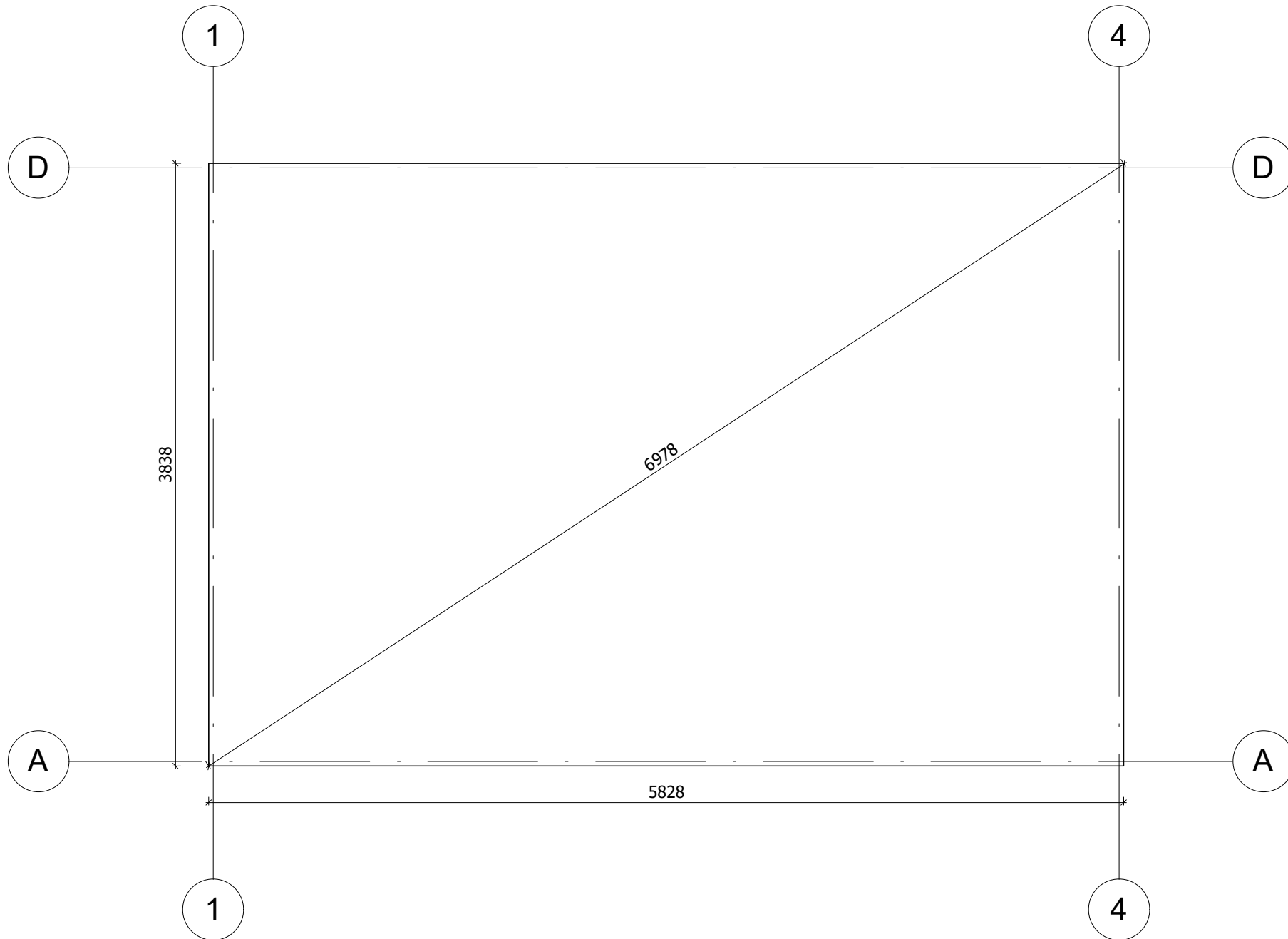

Fundament należy wykonać zgodnie z wymiarami planu, aby zapobiec wszelkim wewnętrznym zaburzeniom w konstrukcji (infiltracja wody, odkształcenie konstrukcji itp.) Nasze projekty muszą być montowane na fundamencie o maksymalnym nachyleniu 10mm na 10m.

All interior area	31.3 m <sup>2</sup>	Profile	58x135mm	Project	58_VSP10_4x6 BK23	Scale
All roof area	29.2 m <sup>2</sup>	All terrace		2024-01-10 14:11:52	Drawing name	BASE SIZE
						1 : 35

# RZUT PLANU

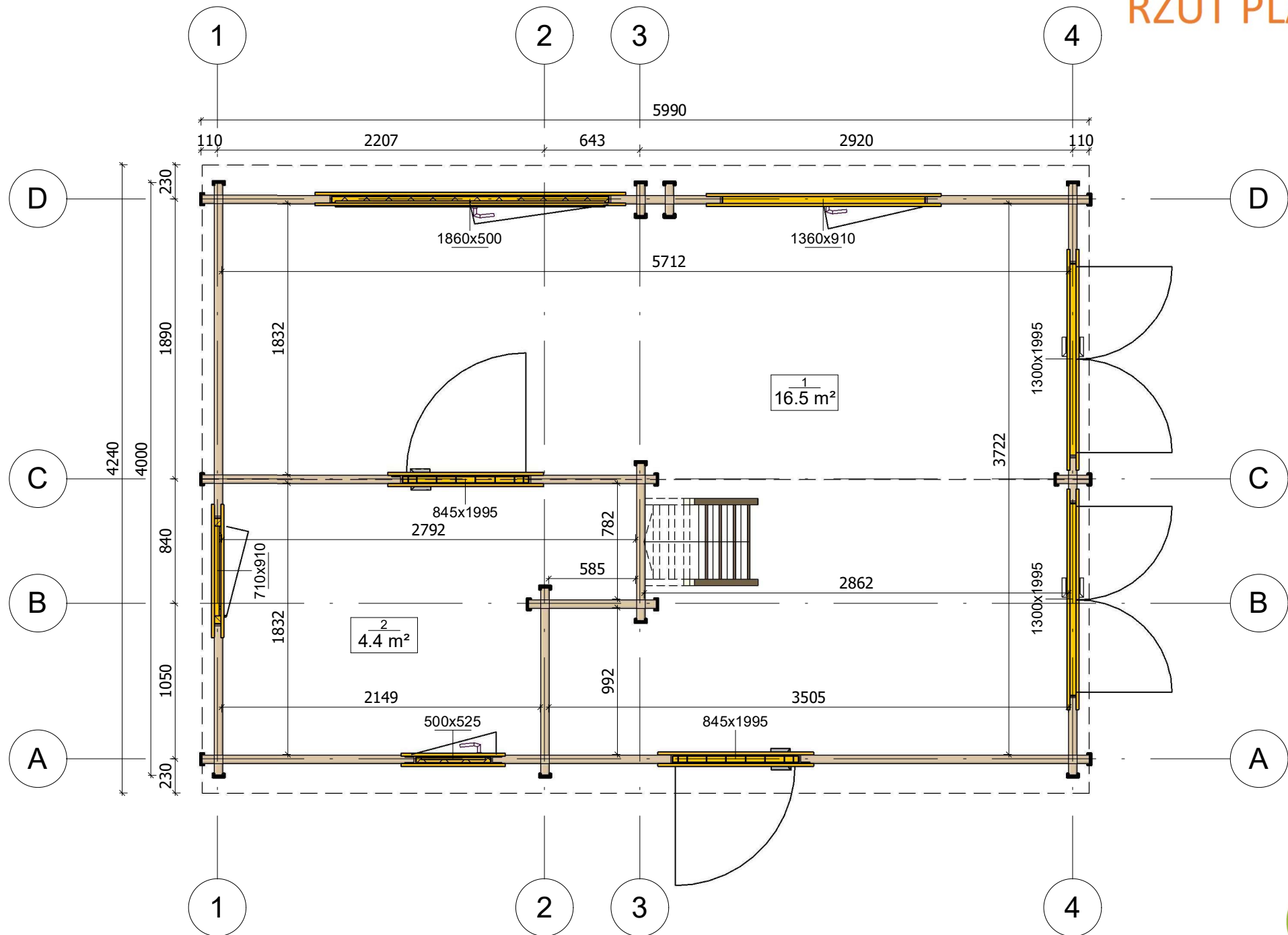

All interior area	31.3 m <sup>2</sup>	Profile	58x135mm	Project	58_VSP10_4x6 BK23	Scale
All roof area	29.2 m <sup>2</sup>	All terrace		2024-01-10 14:06:44	Drawing name	1 FLOOR PLAN
						1 : 35



# RZUT PLANU

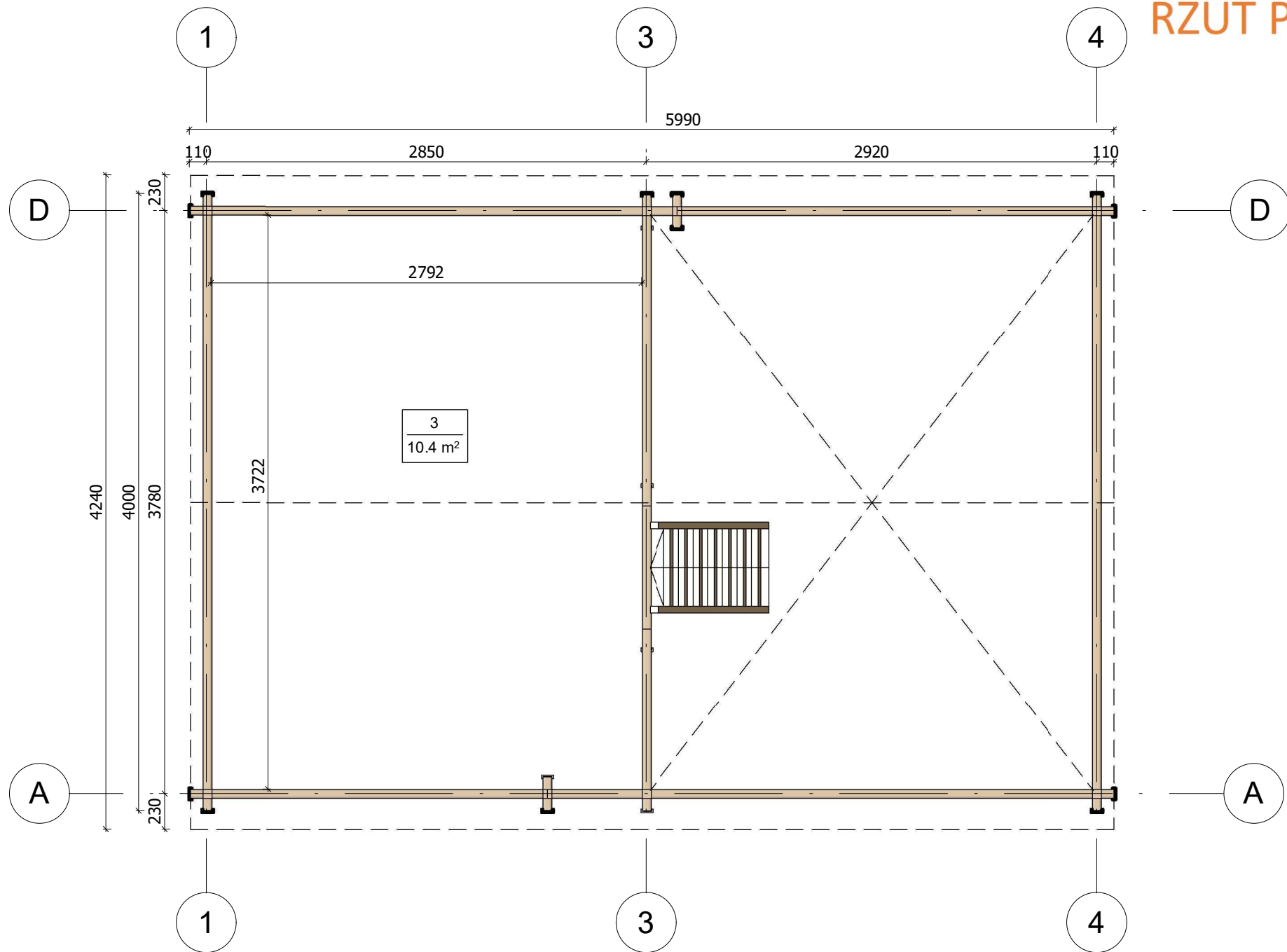

All interior area	31.3 m2	Profile	58x135mm	Project	58_VSP10_4x6 BK23	Scale
All roof area	29.2 m2	All terrace		2024-01-10 14:06:45	Drawing name	2 FLOOR PLAN
						1 : 35



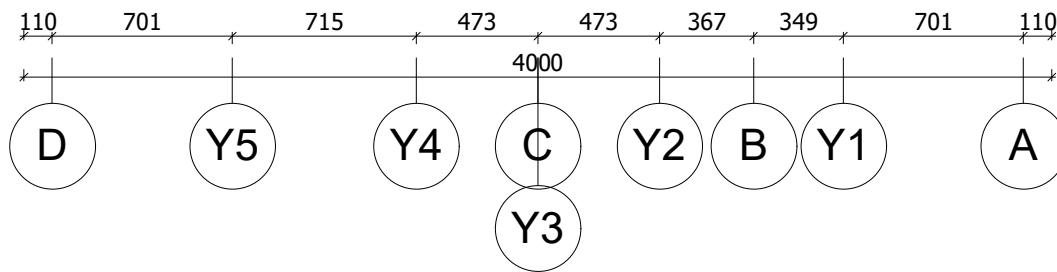
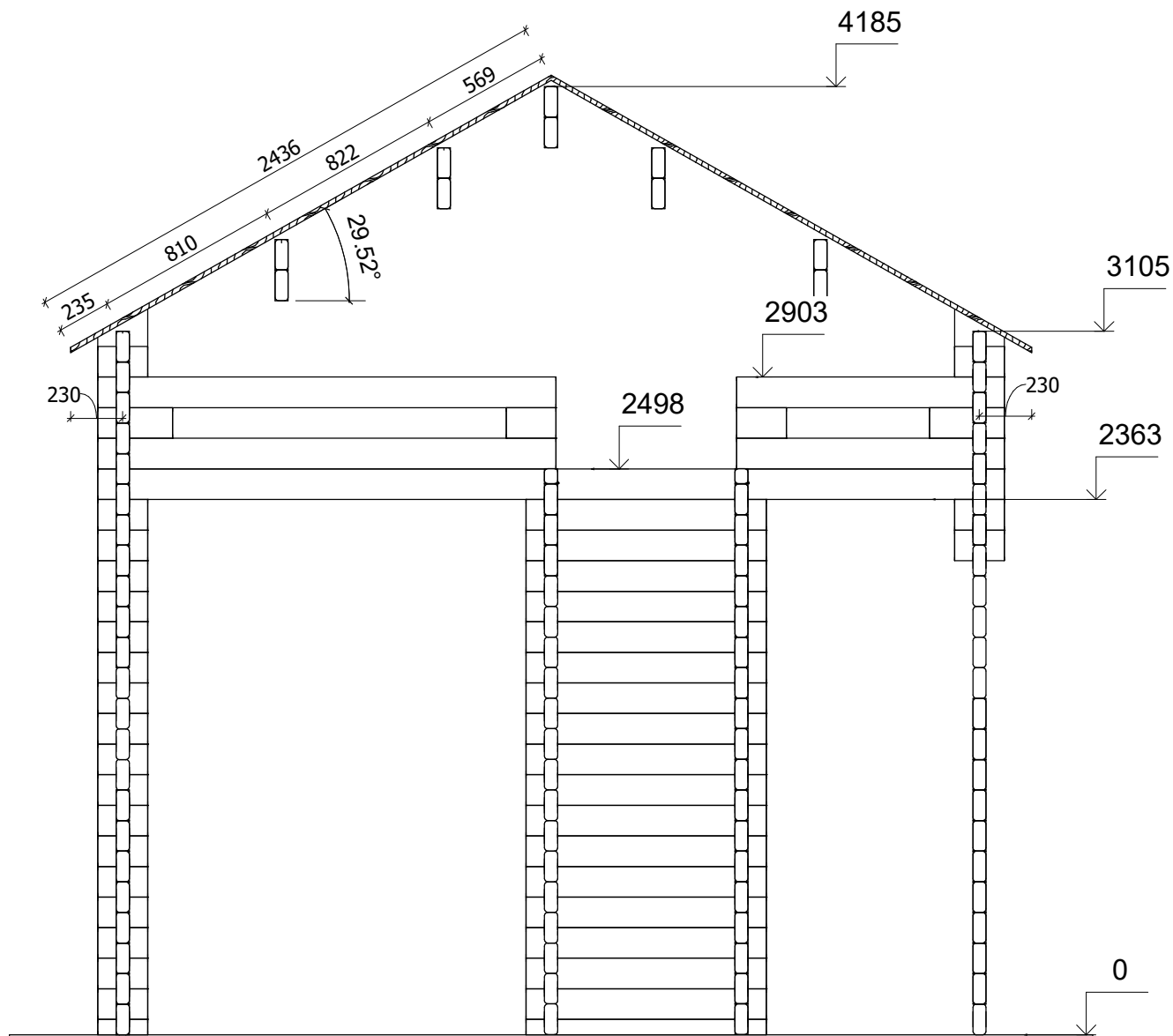

All interior area	31.3 m <sup>2</sup>	Profile	58x135mm	Project	58_VSP10_4x6 BK23	Scale
All roof area	29.2 m <sup>2</sup>	All terrace		2024-01-10 14:24:39	Drawing name	VERTICAL SECTION 3-DA
						1 : 30

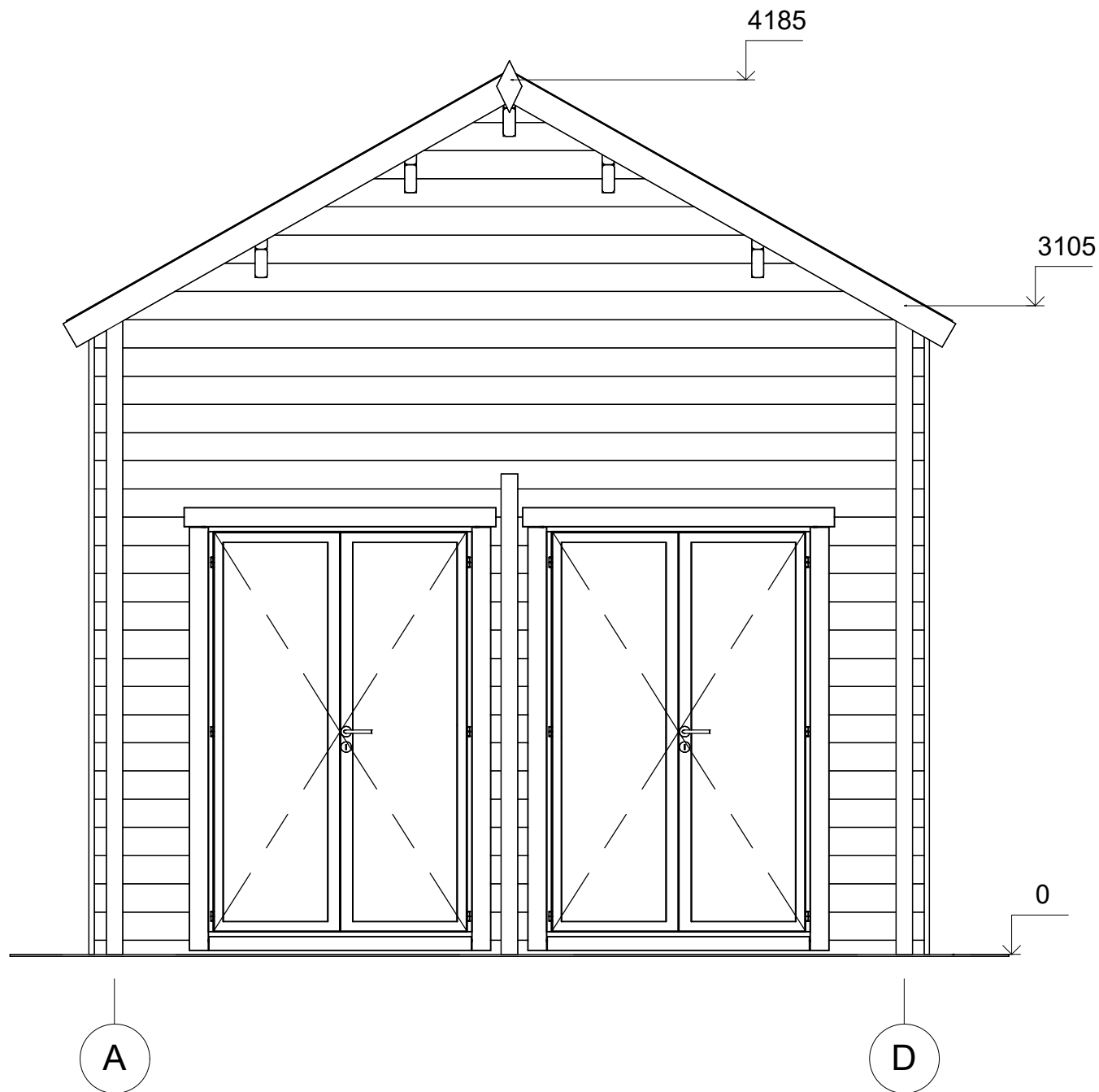

All interior area	31.3 m2	Profile	58x135mm	Project	58_VSP10_4x6 BK23	Scale
All roof area	29.2 m2	All terrace		2024-01-10 14:18:36	Drawing name	FACADE AD
						1 : 30

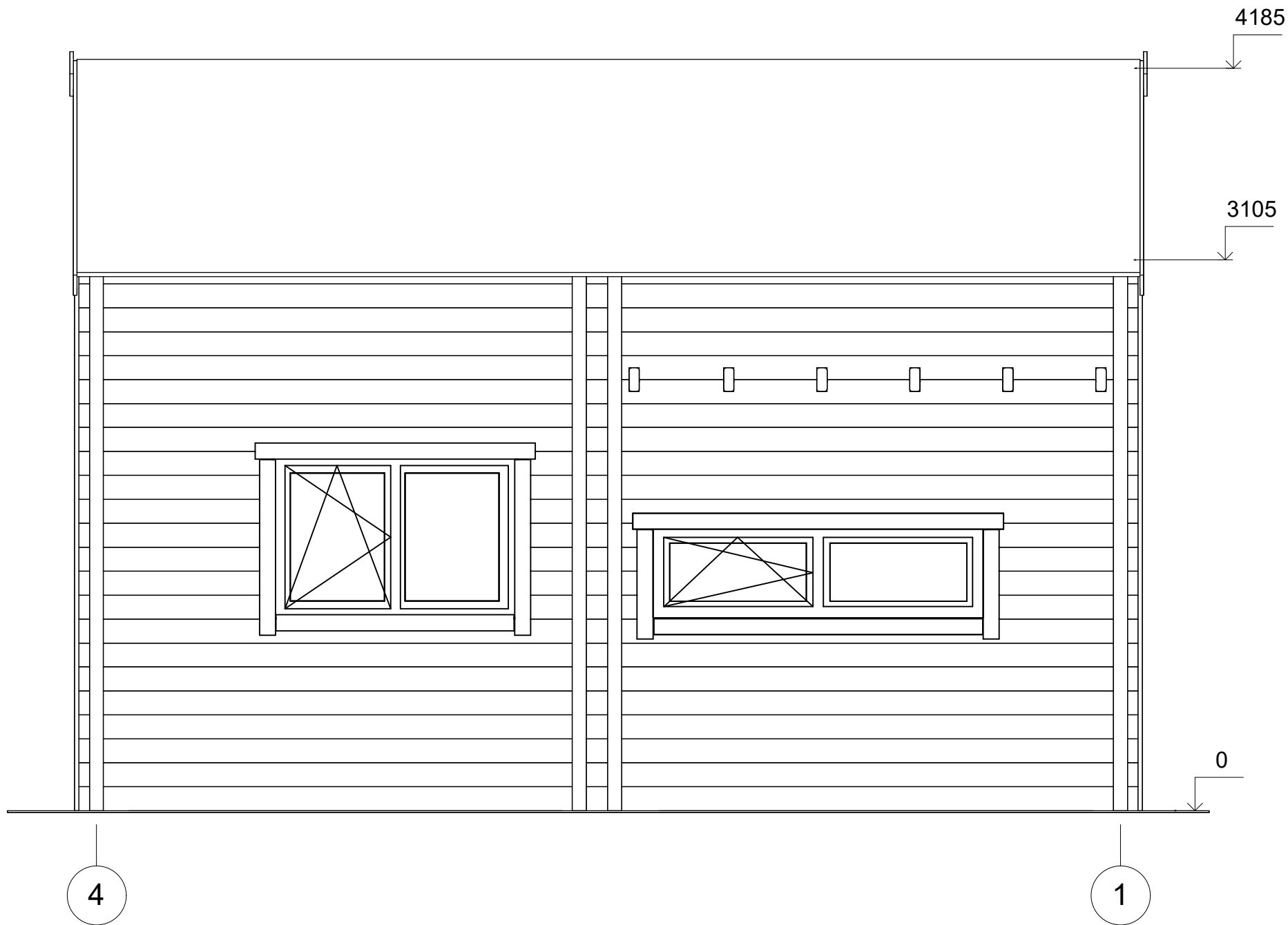

All interior area	31.3 m2	Profile	58x135mm	Project	58_VSP10_4x6 BK23	Scale
All roof area	29.2 m2	All terrace		2024-01-10 14:18:36	Drawing name	FACADE 41
						1 : 30

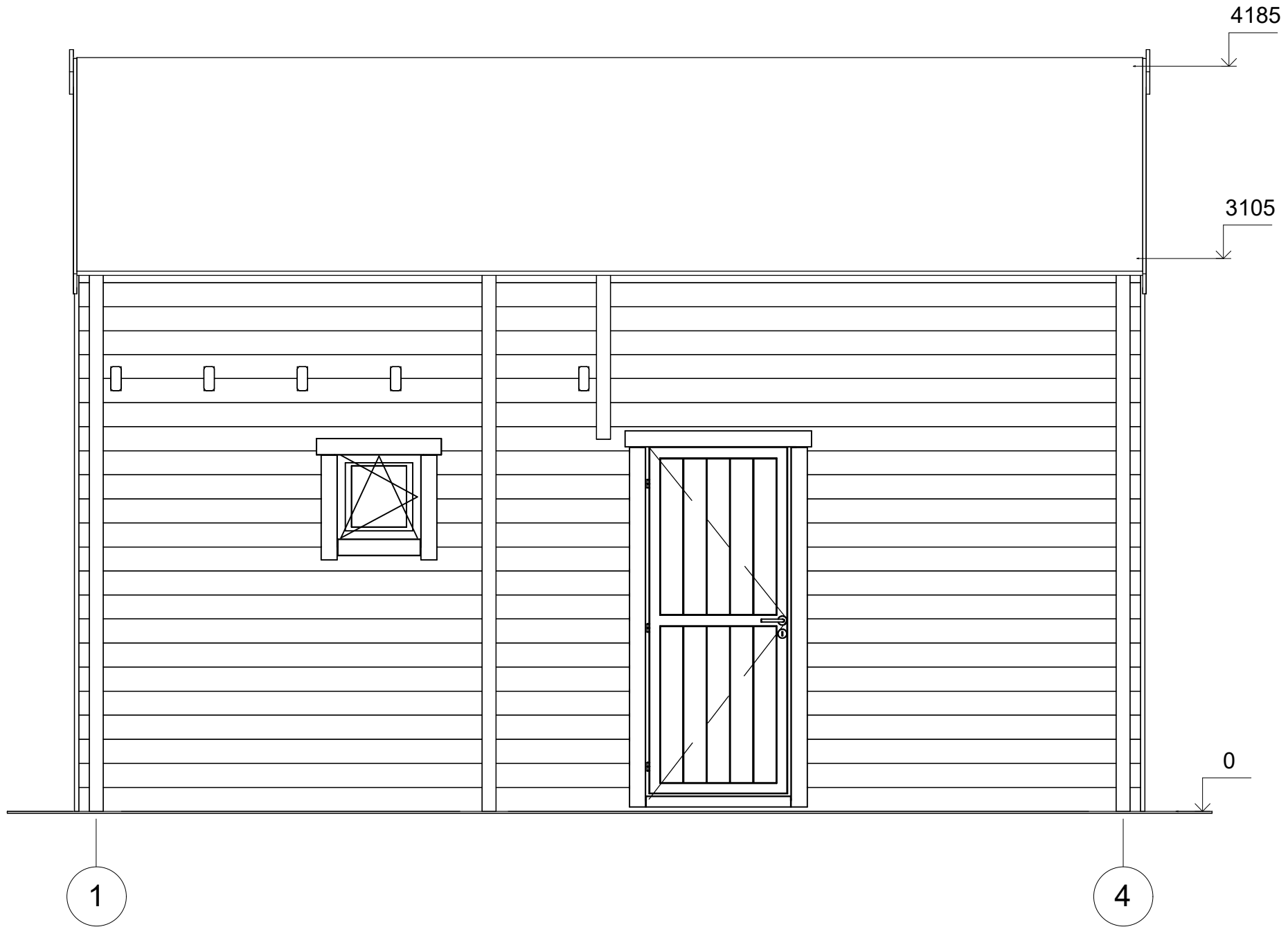

All interior area	31.3 m2	Profile	58x135mm	Project	58_VSP10_4x6 BK23	Scale
All roof area	29.2 m2	All terrace		2024-01-10 14:18:37	Drawing name	FACADE 14
						1 : 30

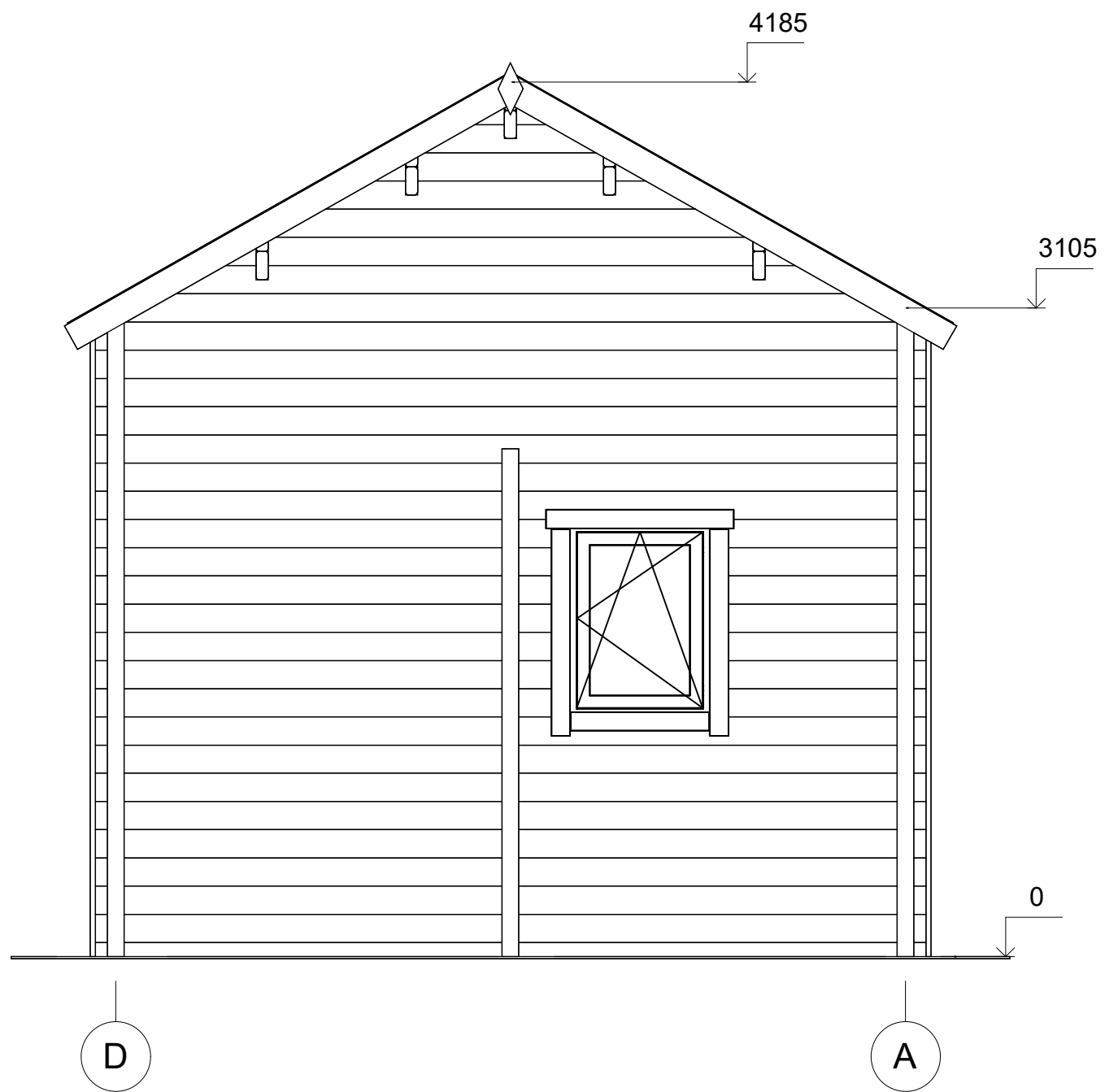

All interior area	31.3 m2	Profile	58x135mm	Project	58_VSP10_4x6 BK23	Scale
All roof area	29.2 m2	All terrace		2024-01-10 14:18:37	Drawing name	FACADE DA
						1 : 30