



Dom letniskowy LIPINKA VSP32
9,6 x 6, 58 mm, Pełny zestaw
PREMIUM

Produkt #VSP32_9,6x6_58

75000.00 zł

79180.00 zł / Zaoszczędzisz : 4180.00 zł

Najniższa cena w ciągu ostatnich 30 dni **79180.00 zł**

Cena obowiązuje przez 15 dni

<https://domkiekoarchitektura.pl/dom-letniskowy-lipinka-vsp32>



Opis	WARTOŚĆ
Grubość ścian	58 mm
Wymiary ścian (szerokość x długość)	9,6 x 6m
Wysokość ścian	2228 mm
Wysokość do kalenicy	3172 mm
Powierzchnia podłogi	43,4 m ² + 9,3 m ² taras
Powierzchnia dachu	63 m ²
Kąt nachylenia dachu	10 ° odpowiada 18 % , 14 ° odpowiada 24 %
Obliczone obciążenie konstrukcji dachu	150 kg/m ²
Okna	Szt. / stronę otwarcia sprawdź według rysunków projektu
Drzwi	Szt. / stronę otwarcia sprawdź według rysunków projektu
Zastosowane szkło	Podwójne zespolone
Wypust dachowy	Sprawdź według rysunków projektu
Powierzchnia zewnętrzna (ściany)	70 m ²
Powierzchnia wewnętrzna (ściany)	158 m ²
Poziom wilgotności drewna	~ 18 %

Wymiary i waga opakowania

H 700 x B 1200 x L 6000 mm = 1140 kg

H 600 x B 1200 x L 6000 mm = 1140 kg

H 720 x B 1200 x L 6000 mm = 1140 kg

H 970 x B 1200 x L 4300 mm = 1130 kg

Zestaw produktu

P

- Hydroizolacja na fundament pod podwaliny
- Podwaliny fundamentów płaskich
- Deska podłogowa grubości ok 18 mm z pióro wpustem
- Zestaw listwy przypodłogowej
- Zestaw profilowanych balików ścian:
Balik 58 mm z podwójnym piórem wpust
- Schody lub drabina na antresolę lub piętro, zmienna w zależności od planów i modelu
- Podłoga piętra z litego drewna grubości ok 18 mm z pióro wpustem
- Deska dachowa grubości ok 18 mm z pióro wpustem
- Zestaw elementów wykończeniowych z drewna: deska czołowa dachu, dekoracja dachu, deska czołowa więźby dachowej oraz listwa przysufitowa
- Papa bitumiczna na pokrycie dachowe w rolkach, przybijana
- Zestaw elementów montażowych
- Materiały uszczelniające: taśma do uszczelniania drzwi, okien oraz narożników od wewnątrz; silikon do narożników na zewnątrz oraz uszczelniania ścian
- Próg metalowy do drzwi wejściowych
- Zestaw okien i drzwi z podwójną szybą, drzwi wewnętrzne całkowicie drewniane. Stronę otwarcia drzwi i okien prosimy sprawdzić według rysunków projektu
- Podwójna uszczelka gumowa do dodatkowej ochrony okien i drzwi przed deszczem i wiatrem oraz zestaw zamków i klamek
- Zestaw do montażu tarasu z deski grubości ok 18 mm

Tel.: +48 856 723 031

Kontakt mailowy: sklep@domkiekoarchitektura.pl
www.domkiekoarchitektura.pl

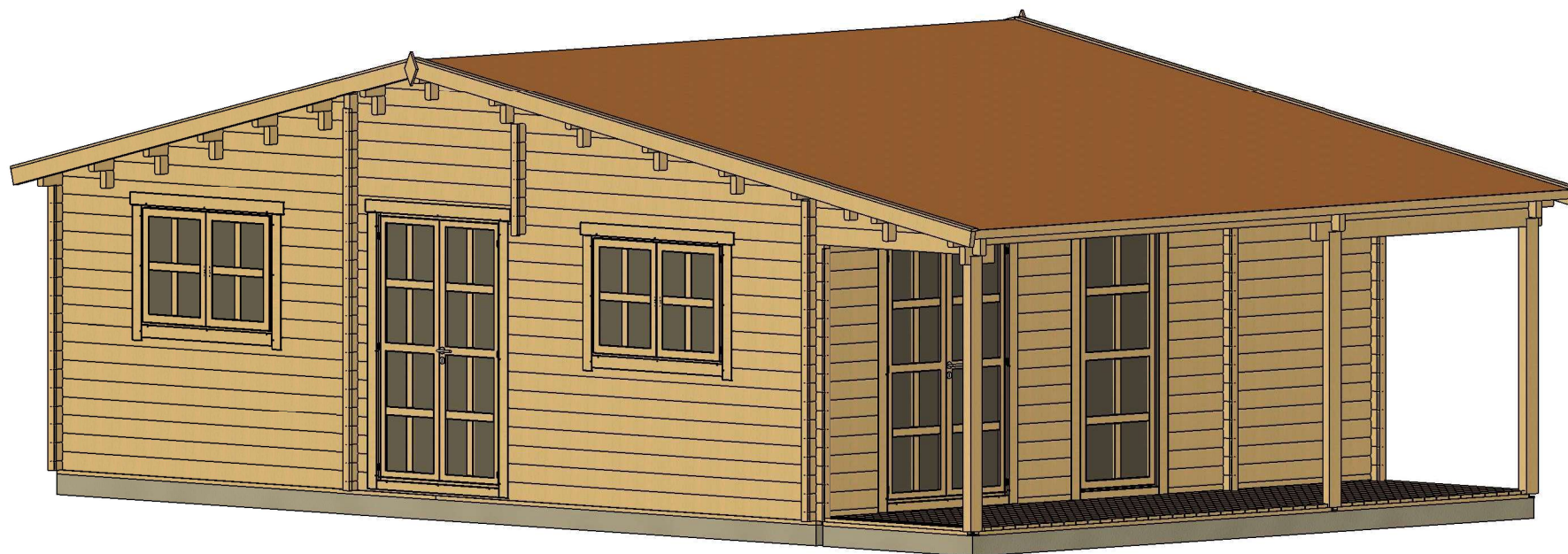

All interior area	43.4 m ²	Profile	58x135mm	Project	58_VSP32_9.6x6 BK	Scale
All roof area	62.7 m ²	All terrace	9.3 m ²	2022-03-10 17:19:04	Drawing name	3D VISUALIZATION 1

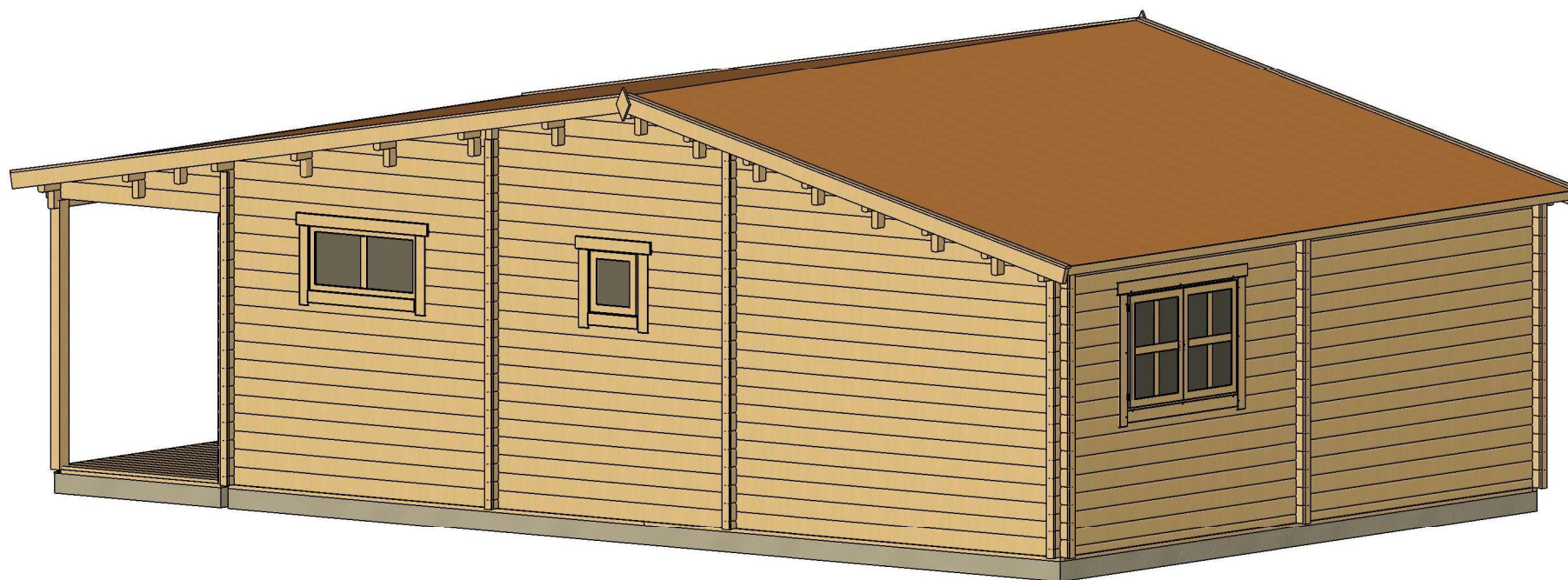

All interior area	43.4 m ²	Profile	58x135mm	Project	58_VSP32_9.6x6 BK	Scale
All roof area	62.7 m ²	All terrace	9.3 m ²	2022-03-10 17:19:06	Drawing name	3D VISUALIZATION 2

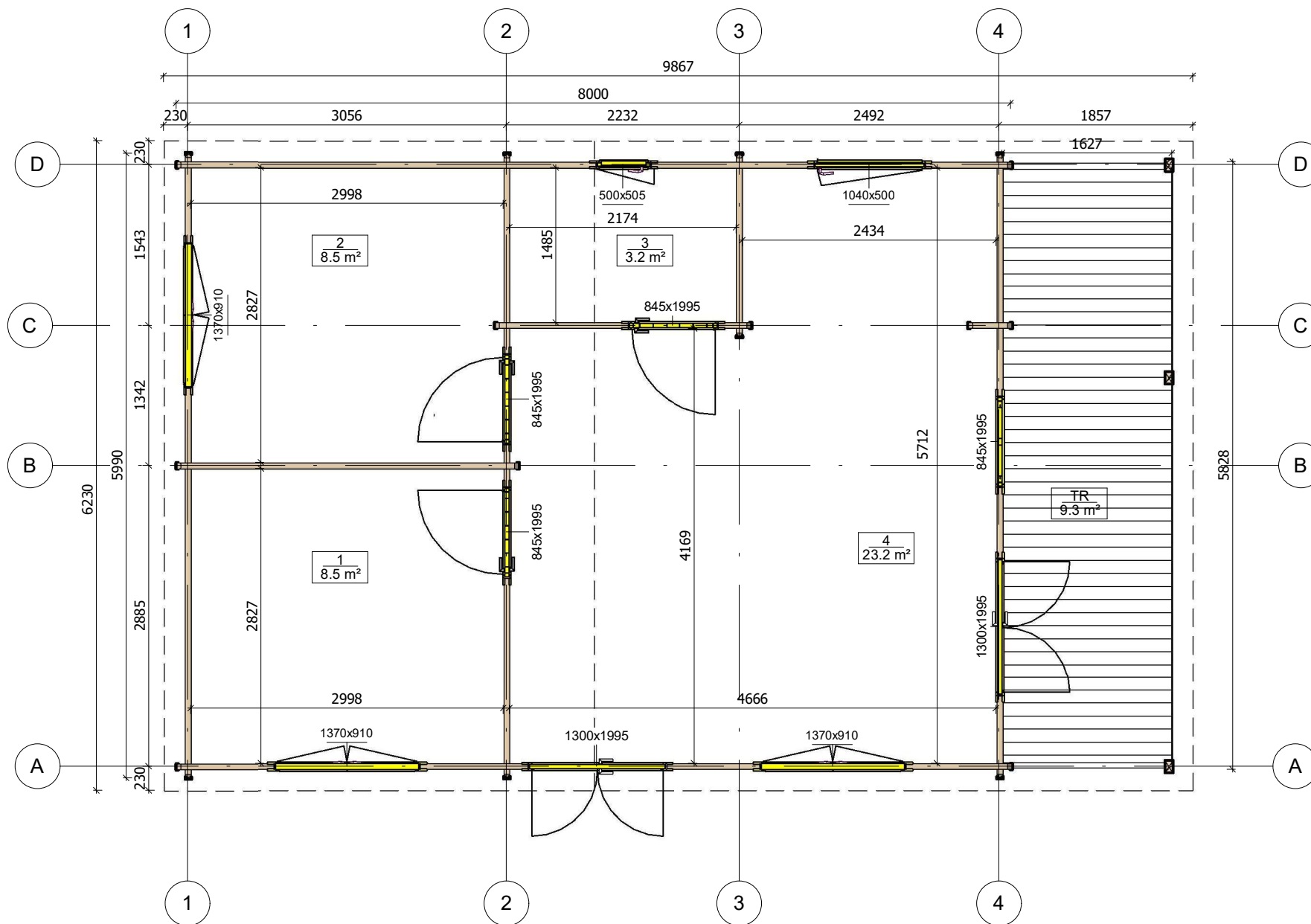

All interior area	43.4 m ²	Profile	58x135mm	Project	58_VSP32_9.6x6 BK	Scale
All roof area	62.7 m ²	All terrace	9.3 m ²	2022-03-10 16:11:32	Drawing name	1 FLOOR PLAN
						1 : 55



PRZEKROJ

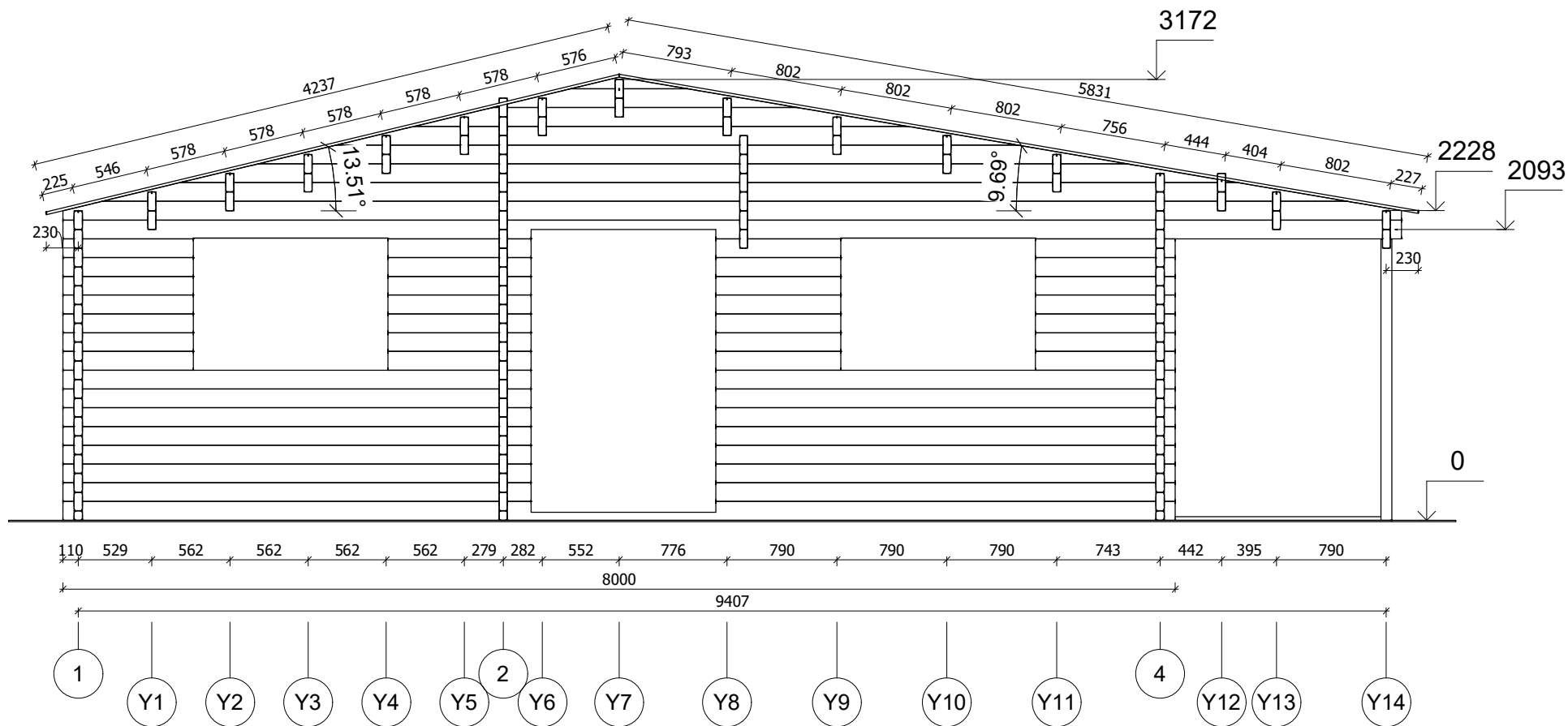

All interior area	43.4 m ²	Profile	58x135mm	Project	58_VSP32_9.6x6 BK	Scale
All roof area	62.7 m ²	All terrace	9.3 m ²	2022-03-10 17:22:15	Drawing name	VERTICAL SECTION A-14
						1 : 45

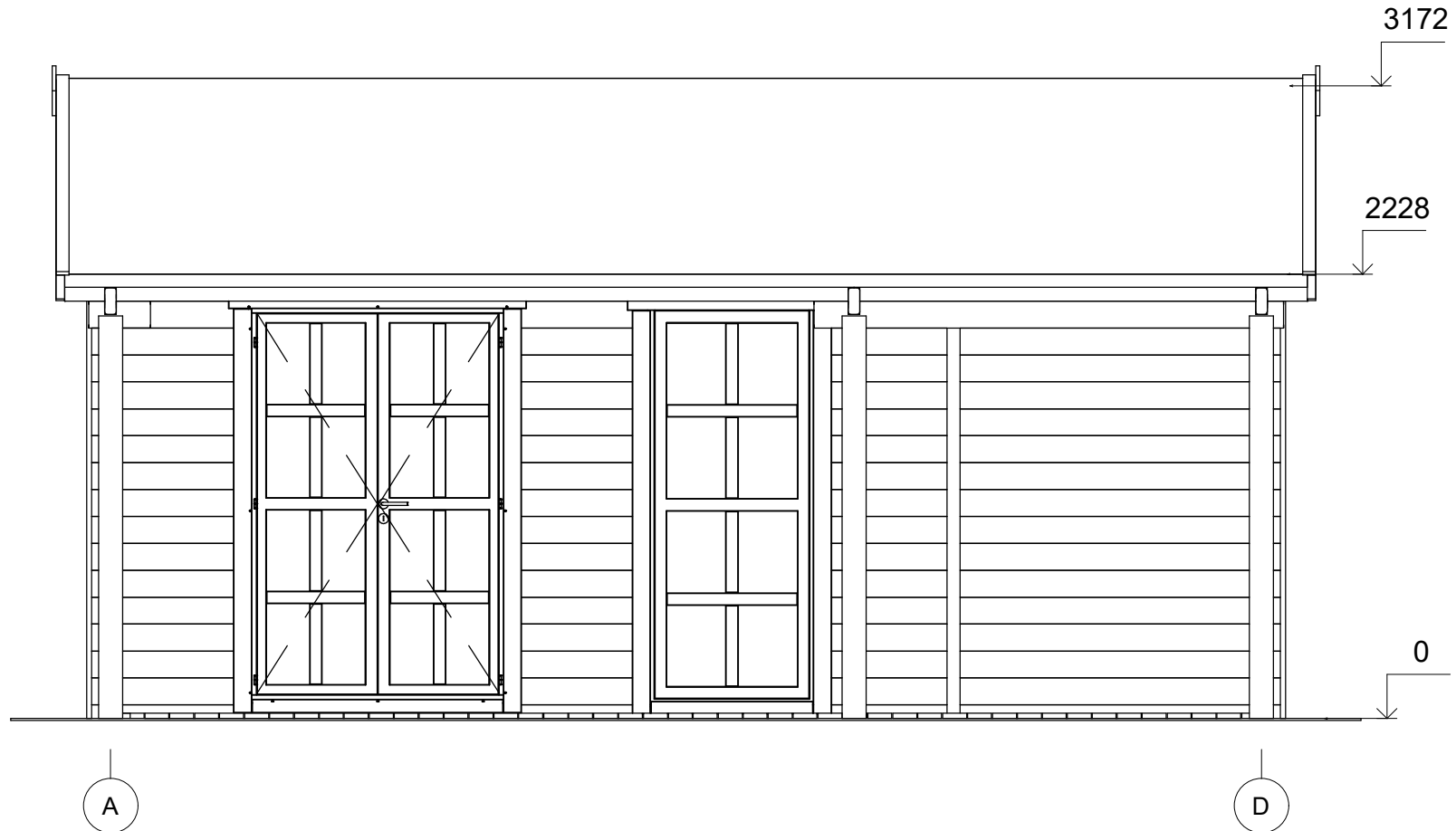

All interior area	43.4 m ²	Profile	58x135mm	Project	58_VSP32_9.6x6 BK	Scale
All roof area	62.7 m ²	All terrace	9.3 m ²	2022-03-10 17:25:06	Drawing name	FACADE AD
						1 : 35

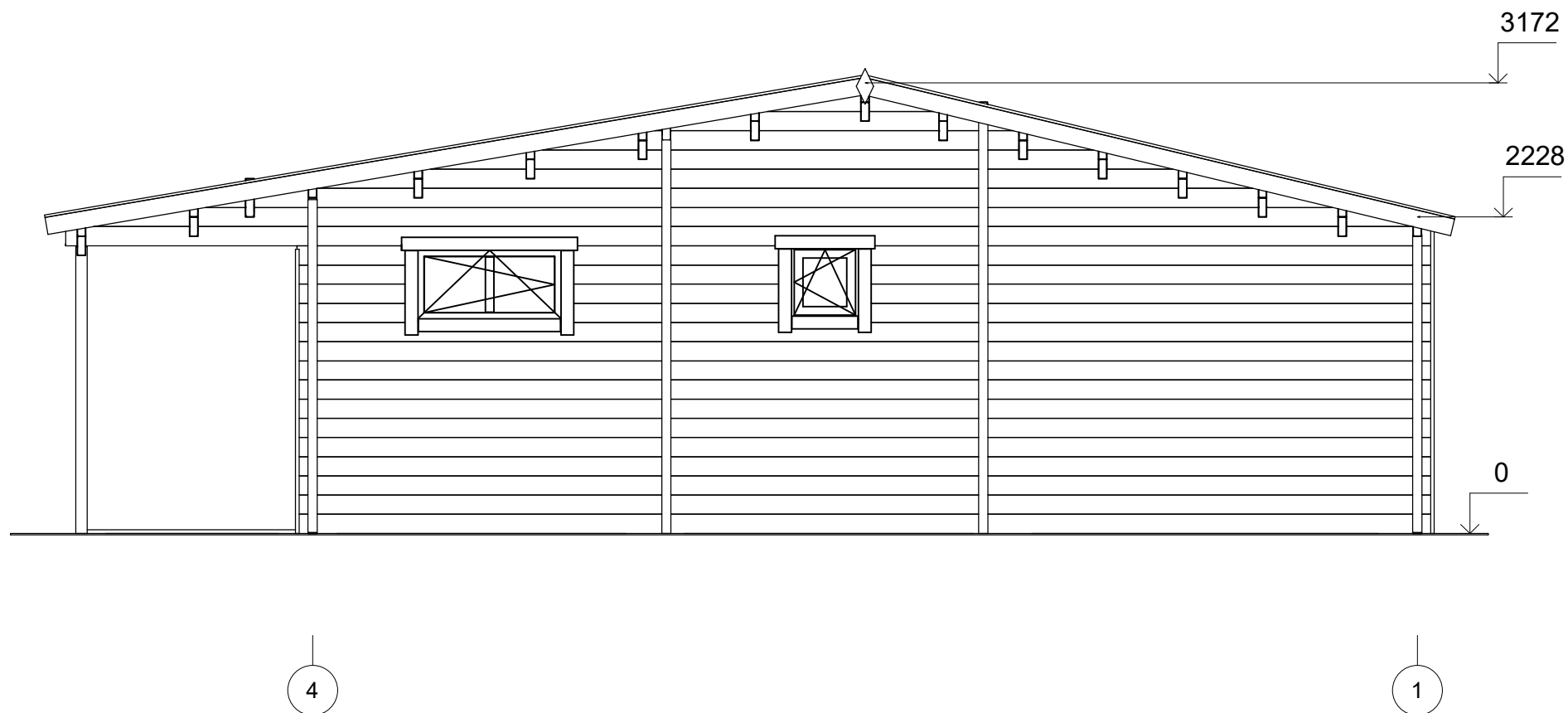

All interior area	43.4 m ²	Profile	58x135mm	Project	58_VSP32_9.6x6 BK	Scale
All roof area	62.7 m ²	All terrace	9.3 m ²	2022-03-10 17:25:06	Drawing name	FACADE 41
						1 : 45



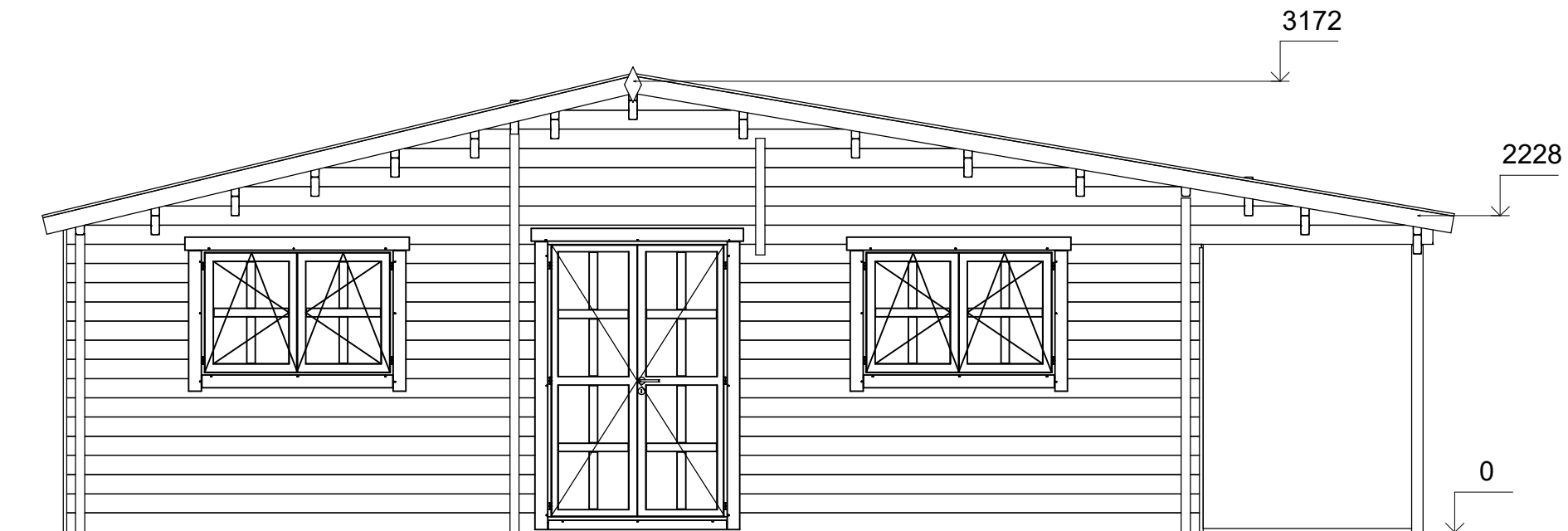

1

4



All interior area	43.4 m ²	Profile	58x135mm	Project	58_VSP32_9.6x6 BK	Scale
All roof area	62.7 m ²	All terrace	9.3 m ²	2022-03-10 17:25:06	Drawing name	FACADE 14
						1 : 45

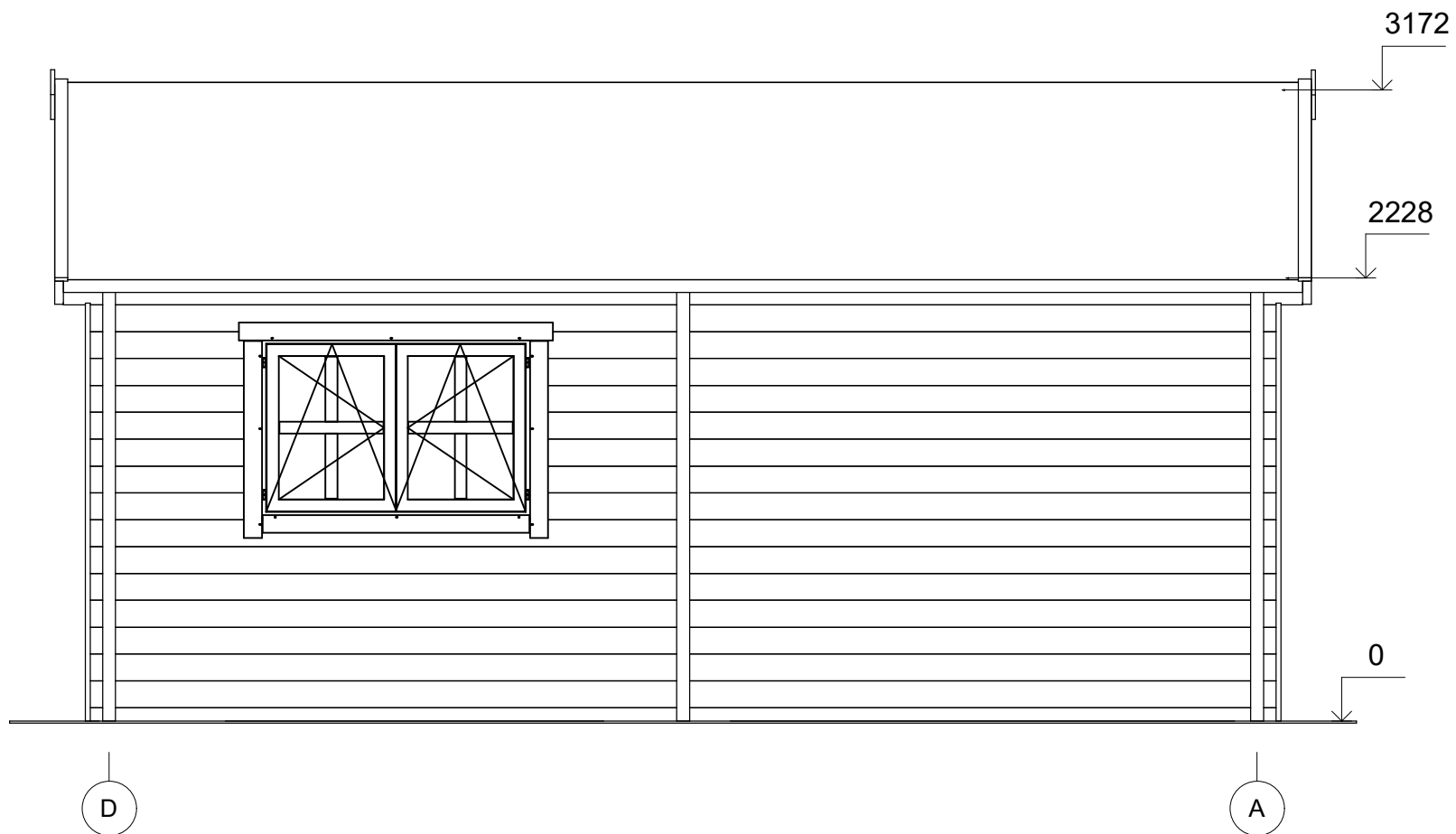

All interior area	43.4 m ²	Profile	58x135mm	Project	58_VSP32_9.6x6 BK	Scale
All roof area	62.7 m ²	All terrace	9.3 m ²	2022-03-10 17:25:07	Drawing name	FACADE DA
						1 : 35