



**Dom letniskowy WILKUS VSP37
7 x 4 m, 44 mm, Pełny zestaw
PREMIUM**

Produkt #VSP37_7x4_44

34330.00 zł

36730.00 zł / Zaoszczędzisz : 2400.00 zł

Najniższa cena w ciągu ostatnich 30 dni **36730.00 zł**

Cena obowiązuje przez 15 dni

<https://domkiekoarchitektura.pl/dom-letniskowy-wilkus-vsp37>



Opis	WARTOŚĆ
Grubość ścian	44 mm
Wymiary ścian (szerokość x długość)	7 x 4 m
Wysokość ścian	2228 mm
Wysokość do kalenicy	2768 mm
Powierzchnia podłogi	25,4 m ² + 9,7 m ² taras
Powierzchnia dachu	32,3 m ²
Kąt nachylenia dachu	15 ° odpowiada 26 %
Obliczone obciążenie konstrukcji dachu	150 kg/m ²
Okna	Szt. / stronę otwarcia sprawdź według rysunków projektu
Drzwi	Szt. / stronę otwarcia sprawdź według rysunków projektu
Zastosowane szkło	Podwójne zespolone
Wypust dachowy	Sprawdź według rysunków projektu
Powierzchnia zewnętrzna (ściany)	48 m ²
Powierzchnia wewnętrzna (ściany)	94 m ²
Poziom wilgotności drewna	~ 18 %

Wymiary i waga opakowania

H 870 x B 1200 x L 5000 mm = 1210 kg

H 800 x B 1200 x L 5000 mm = 1210 kg

Zestaw produktu

P

- Hydroizolacja na fundament pod podwaliny
- Podwaliny fundamentów płaskich
- Deska podłogowa grubości ok 18 mm z pióro wpustem
- Zestaw listwy przypodłogowej
- Zestaw profilowanych balików ścian:
Balik 44 mm z podwójnym piórem wpust
- Schody lub drabina na antresolę lub piętro, zmienna w zależności od planów i modelu
- Podłoga piętra z litego drewna grubości ok 18 mm z pióro wpustem
- Deska dachowa grubości ok 18 mm z pióro wpustem
- Zestaw elementów wykończeniowych z drewna: deska czołowa dachu, dekoracja dachu, deska czołowa więźby dachowej oraz listwa przysufitowa
- Papa bitumiczna na pokrycie dachowe w rolkach, przybijana
- Zestaw elementów montażowych
- Materiały uszczelniające: taśma do uszczelniania drzwi, okien oraz narożników od wewnątrz; silikon do narożników na zewnątrz oraz uszczelniania ścian
- Próg metalowy do drzwi wejściowych
- Zestaw okien i drzwi z podwójną szybą, drzwi wewnętrzne całkowicie drewniane. Stronę otwarcia drzwi i okien prosimy sprawdzić według rysunków projektu
- Podwójna uszczelka gumowa do dodatkowej ochrony okien i drzwi przed deszczem i wiatrem oraz zestaw zamków i klamek
- Zestaw do montażu tarasu z deski grubości ok 18 mm

Tel.: +48 856 723 031

Kontakt mailowy: sklep@domyekoarchitektura.pl
www.domkiekoarchitektura.pl

3D WIZUALIZACJA

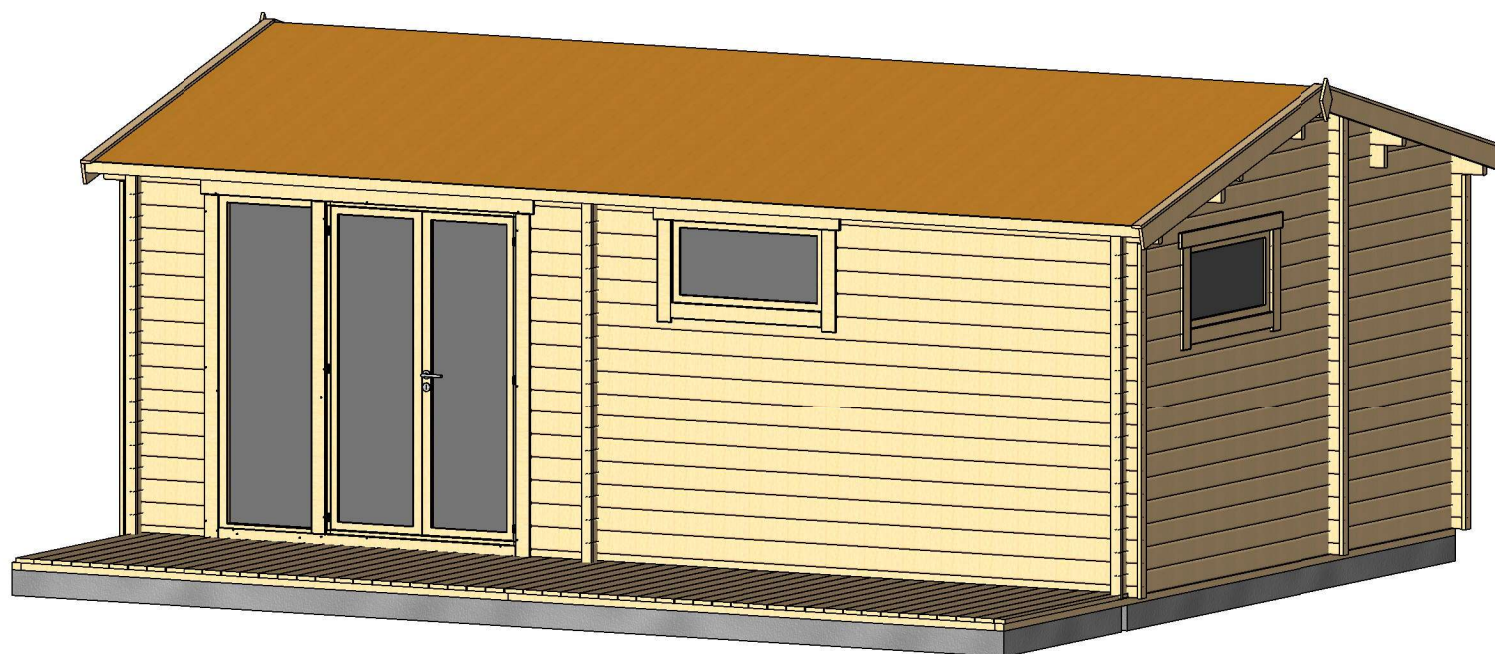

All interior area	25.4 m ²	Profile	44x135mm	Project	44_VSP37_7x4 BK	Scale
All roof area	32.3 m ²	All terrace	9.7 m ²	2022-02-28 15:43:02	Drawing name	3D VISUALIZATION

3D WIZUALIZACJA

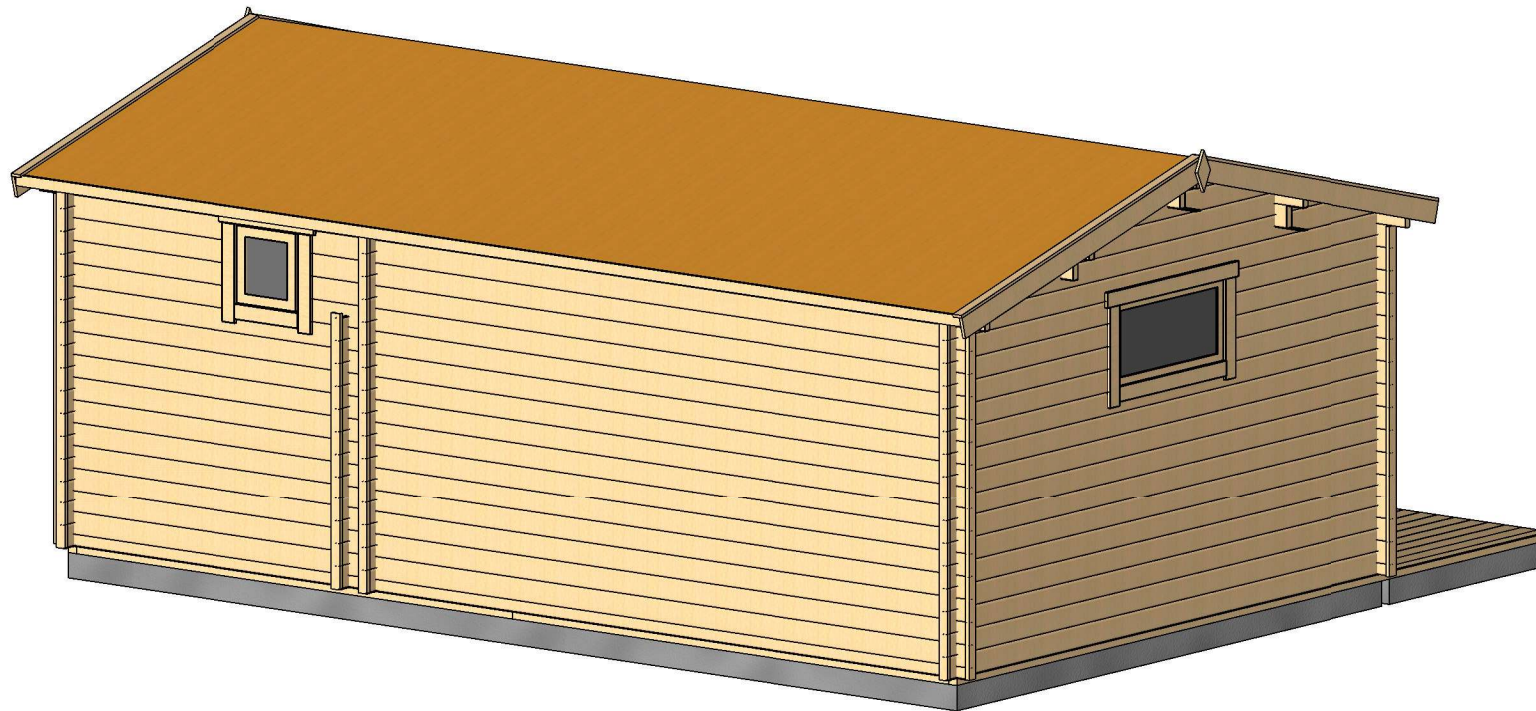

All interior area	25.4 m ²	Profile	44x135mm	Project	44_VSP37_7x4 BK	Scale
All roof area	32.3 m ²	All terrace	9.7 m ²	2022-02-28 15:43:03	Drawing name	3D VISUALIZATION

RZUT PLANU

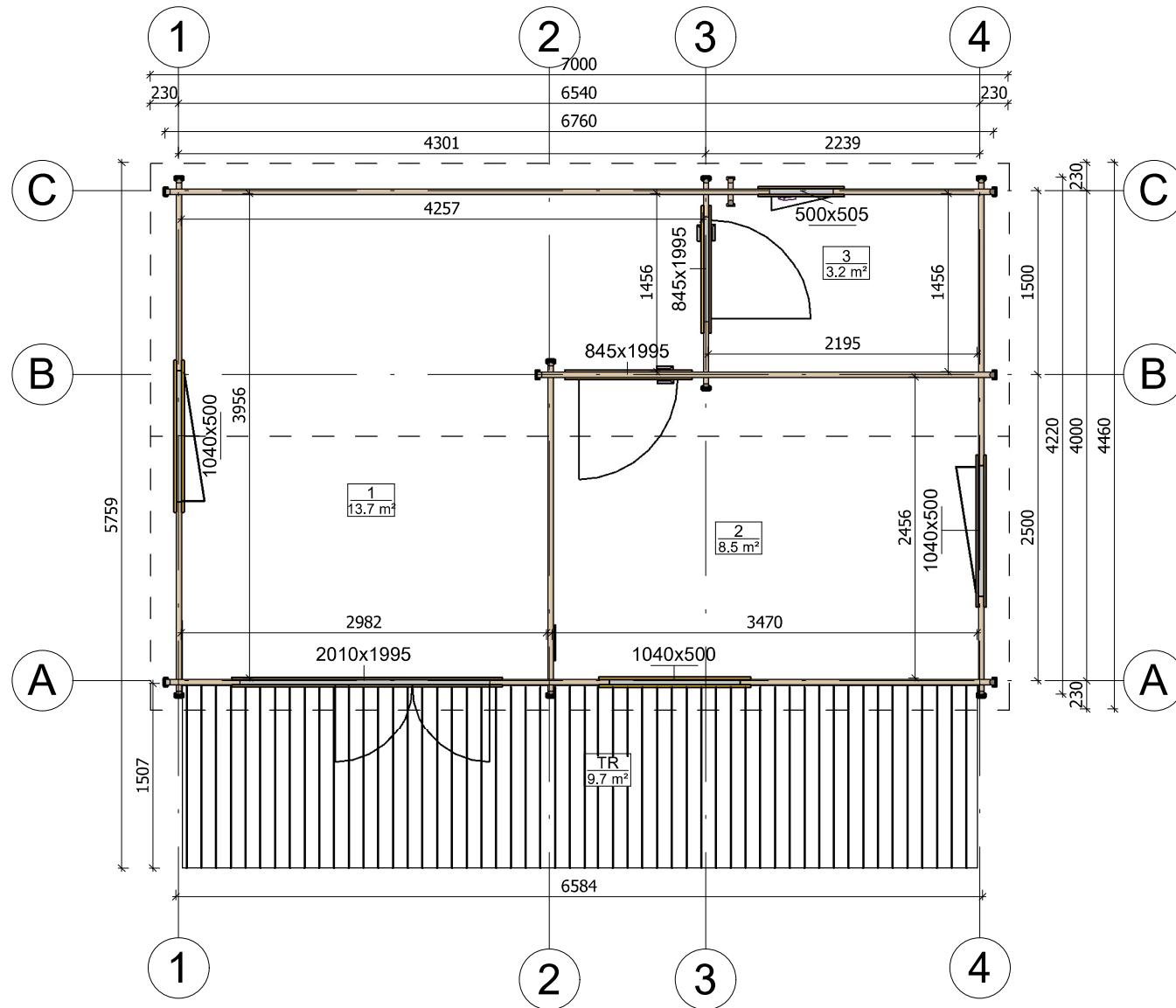

All interior area	25.4 m ²	Profile	44x135mm	Project	44_VSP37_7x4 BK	Scale
All roof area	32.3 m ²	All terrace	9.7 m ²	2022-03-01 14:23:47	Drawing name	1 FLOOR PLAN
						1 : 55

PRZEKROJ

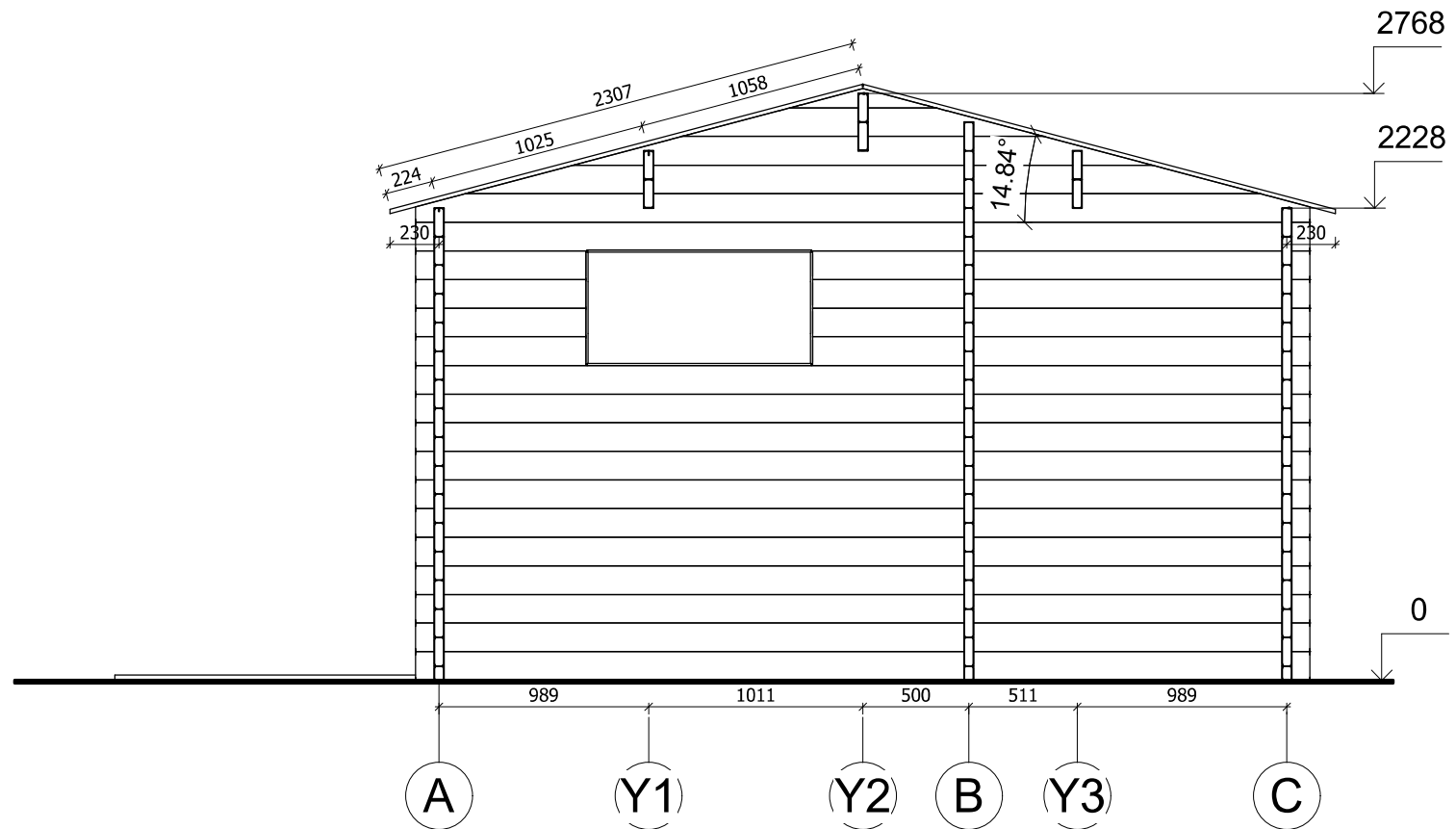

All interior area	25.4 m ²	Profile	44x135mm	Project	44_VSP37_7x4 BK	Scale
All roof area	32.3 m ²	All terrace	9.7 m ²	2022-02-28 15:42:28	Drawing name	VERTICAL SECTION 4-AC
						1 : 35

ELEWACJE

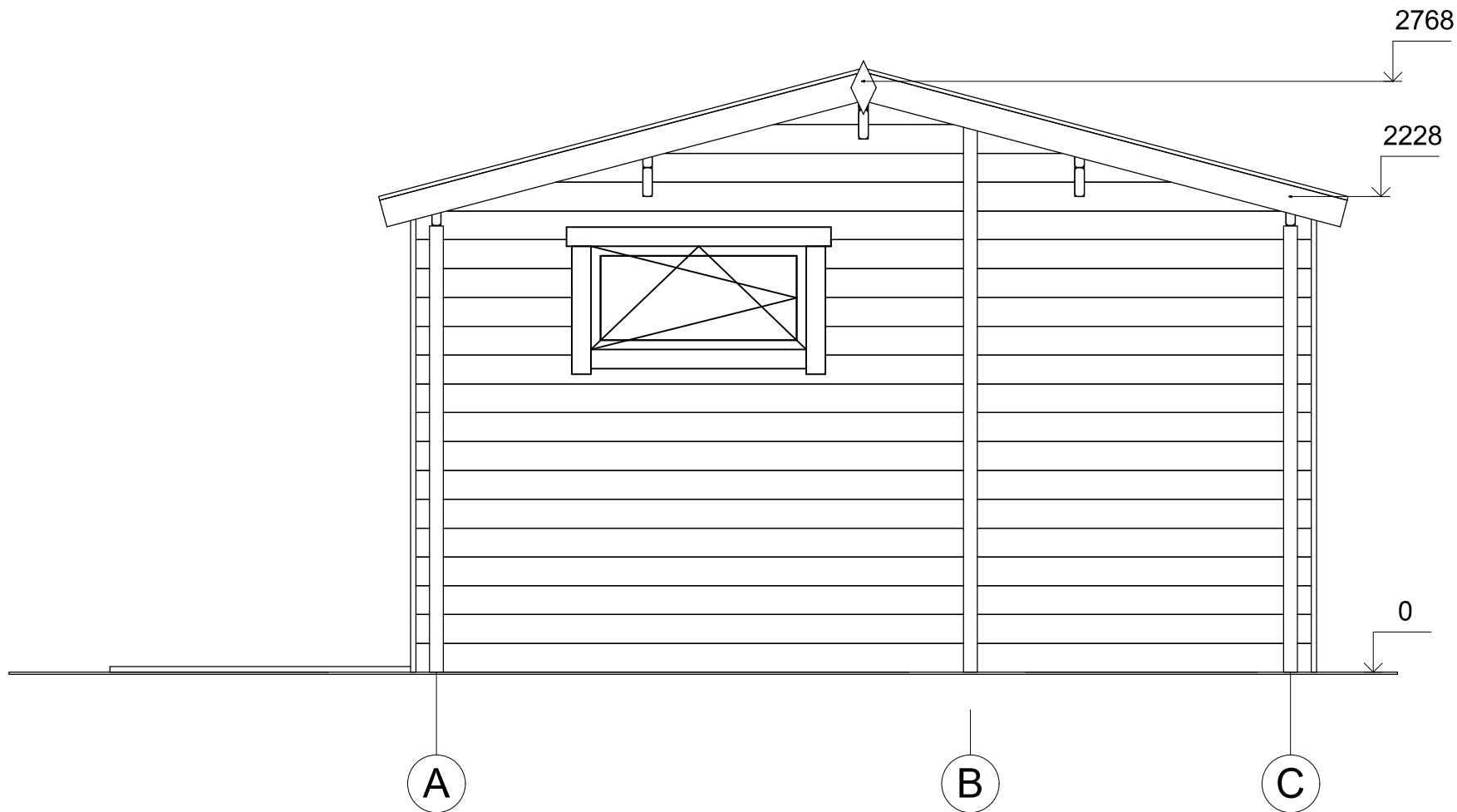

All interior area	25.4 m ²	Profile	44x135mm	Project	44_VSP37_7x4 BK	Scale	
All roof area	32.3 m ²	All terrace	9.7 m ²	2022-03-16 10:55:55	Drawing name	FACADE AC	1 : 30

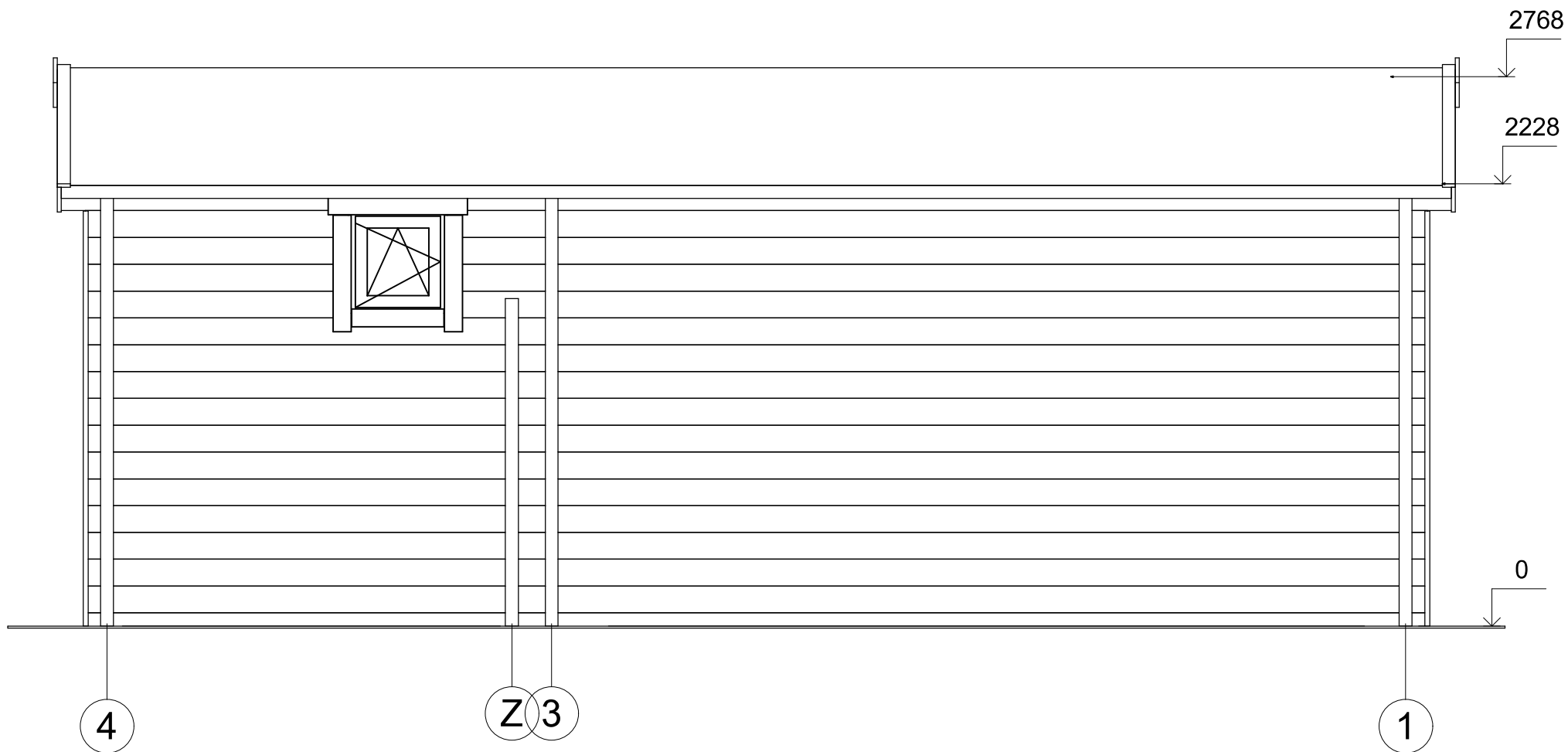

All interior area	25.4 m ²	Profile	44x135mm	Project	44_VSP37_7x4 BK	Scale
All roof area	32.3 m ²	All terrace	9.7 m ²	2022-03-16 10:55:55	Drawing name	FACADE 41
						1 : 30

ELEWACJE

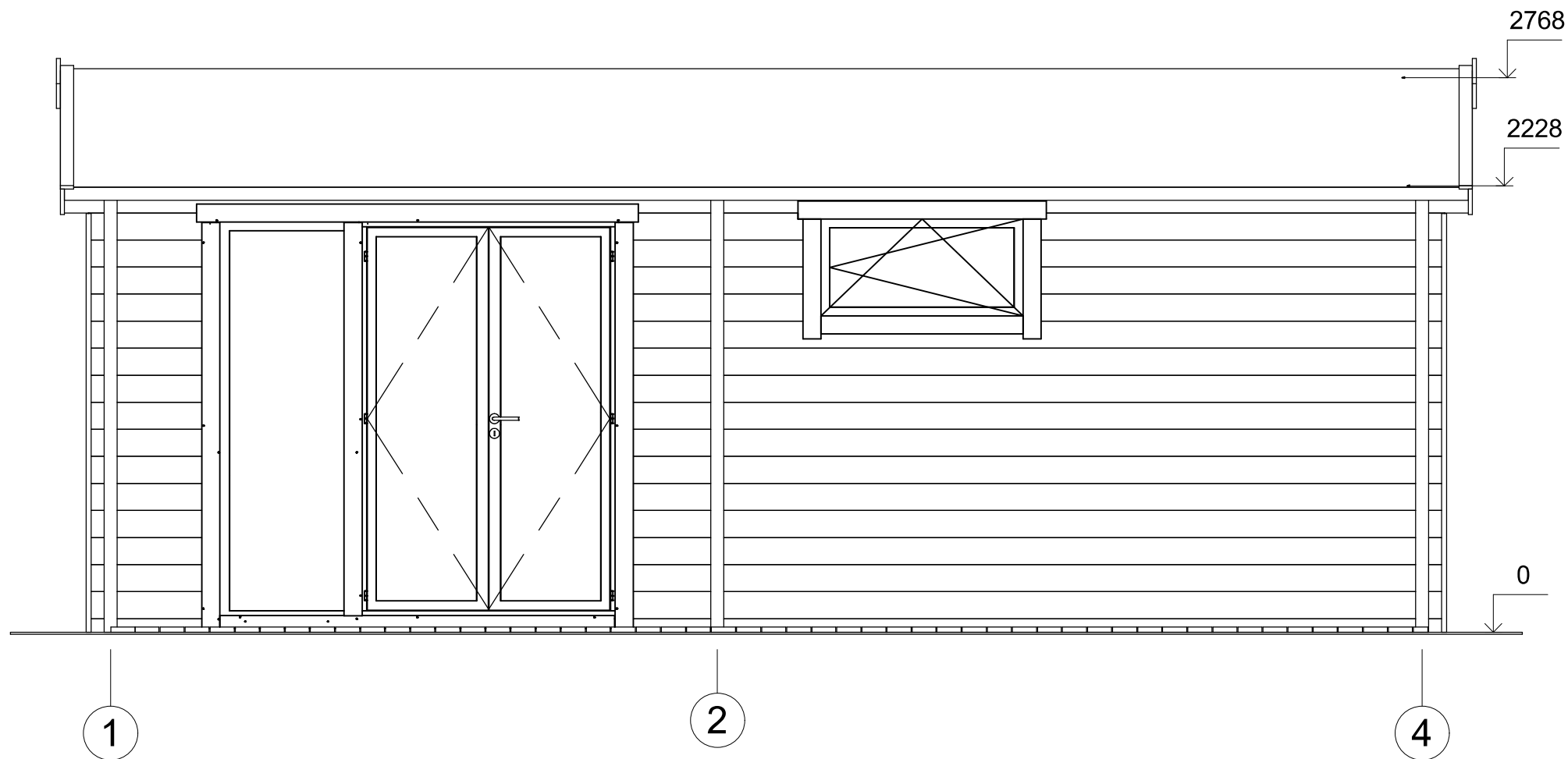

All interior area	25.4 m ²	Profile	44x135mm	Project	44_VSP37_7x4 BK	Scale	
All roof area	32.3 m ²	All terrace	9.7 m ²	2022-03-16 10:55:56	Drawing name	FACADE 14	1 : 30

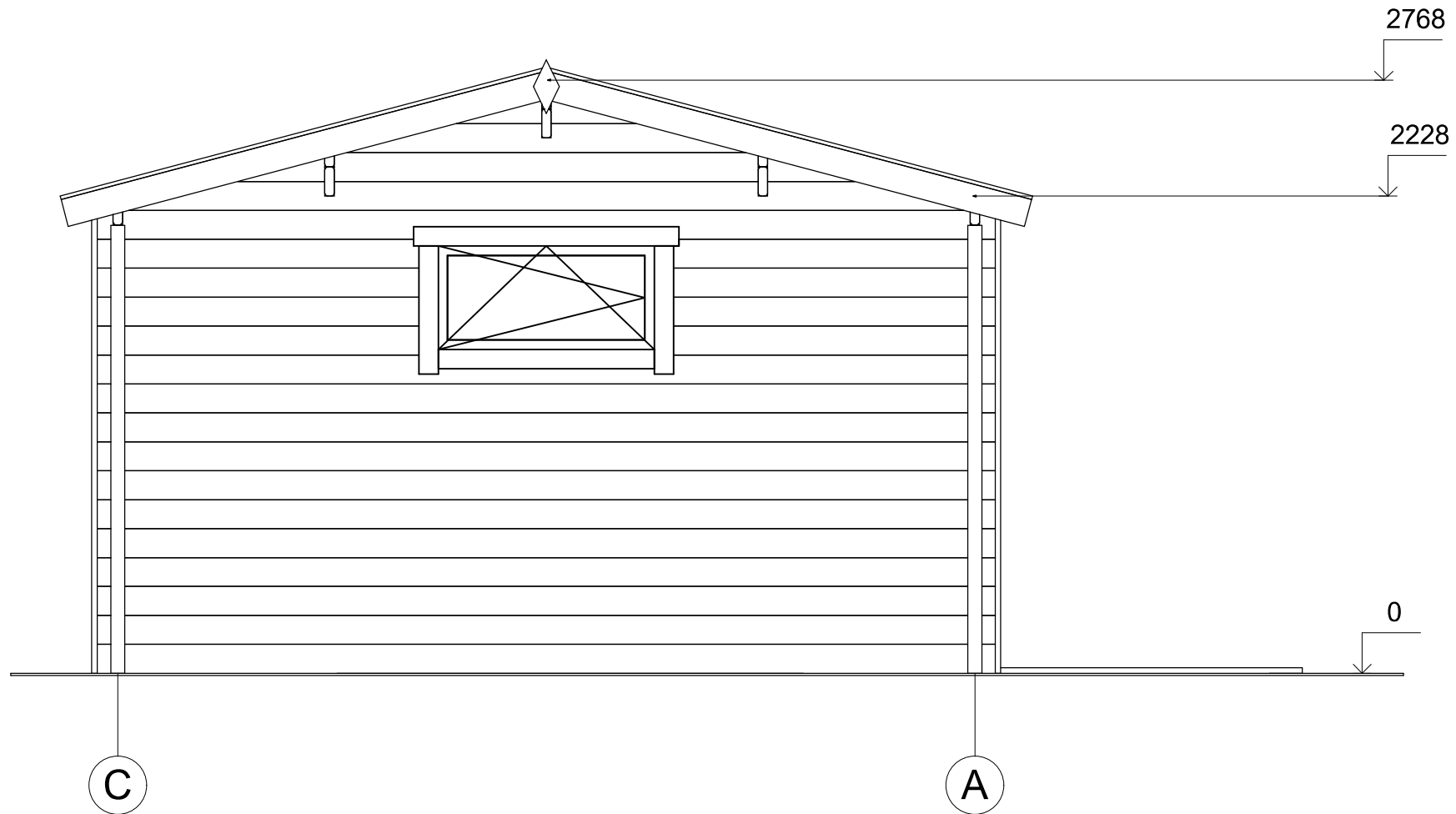

All interior area	25.4 m ²	Profile	44x135mm	Project	44_VSP37_7x4 BK	Scale
All roof area	32.3 m ²	All terrace	9.7 m ²	2022-03-16 10:55:56	Drawing name	FACADE CA
						1 : 30