



**Dom letniskowy WILKUS VSP37
7 x 4 m, 58 mm, Pełny zestaw
PREMIUM**

Produkt #VSP37_7x4_58

42450.00 zł

44850.00-zł / Zaoszczędzisz : 2400.00 zł

Najniższa cena w ciągu ostatnich 30 dni **44850.00 zł**

Cena obowiązuje przez 15 dni

<https://domkiekoarchitektura.pl/dom-letniskowy-wilkus-vsp37>



Opis	WARTOŚĆ
Grubość ścian	58 mm
Wymiary ścian (szerokość x długość)	7 x 4 m
Wysokość ścian	2228 mm
Wysokość do kalenicy	2768 mm
Powierzchnia podłogi	25 m ² + 9,9 m ² taras
Powierzchnia dachu	32,3 m ²
Kąt nachylenia dachu	15 ° odpowiada 26 %
Obliczone obciążenie konstrukcji dachu	150 kg/m ²
Okna	Szt. / stronę otwarcia sprawdź według rysunków projektu
Drzwi	Szt. / stronę otwarcia sprawdź według rysunków projektu
Zastosowane szkło	Podwójne zespolone
Wypust dachowy	Sprawdź według rysunków projektu
Powierzchnia zewnętrzna (ściany)	48 m ²
Powierzchnia wewnętrzna (ściany)	94 m ²
Poziom wilgotności drewna	~ 18 %

Wymiary i waga opakowania

H 900 x B 1200 x L 5000 mm = 1460 kg

H 950 x B 1200 x L 5000 mm = 1460 kg

Zestaw produktu

P

- Hydroizolacja na fundament pod podwaliny
- Podwaliny fundamentów płaskich
- Deska podłogowa grubości ok 18 mm z pióro wpustem
- Zestaw listwy przypodłogowej
- Zestaw profilowanych balików ścian:
Balik 58 mm z podwójnym piórem wpust
- Schody lub drabina na antresolę lub piętro, zmienna w zależności od planów i modelu
- Podłoga piętra z litego drewna grubości ok 18 mm z pióro wpustem
- Deska dachowa grubości ok 18 mm z pióro wpustem
- Zestaw elementów wykończeniowych z drewna: deska czołowa dachu, dekoracja dachu, deska czołowa więźby dachowej oraz listwa przysufitowa
- Papa bitumiczna na pokrycie dachowe w rolkach, przybijana
- Zestaw elementów montażowych
- Materiały uszczelniające: taśma do uszczelniania drzwi, okien oraz narożników od wewnątrz; silikon do narożników na zewnątrz oraz uszczelniania ścian
- Próg metalowy do drzwi wejściowych
- Zestaw okien i drzwi z podwójną szybą, drzwi wewnętrzne całkowicie drewniane. Stronę otwarcia drzwi i okien prosimy sprawdzić według rysunków projektu
- Podwójna uszczelka gumowa do dodatkowej ochrony okien i drzwi przed deszczem i wiatrem oraz zestaw zamków i klamek
- Zestaw do montażu tarasu z deski grubości ok 18 mm

Tel.: +48 856 723 031

Kontakt mailowy: sklep@domkieoarchitektura.pl
www.domkieoarchitektura.pl



All interior area	25.0 m ²	Profile	58x135mm	Project	58_VSP37_7x4 BK	Scale
All roof area	32.3 m ²	All terrace	9.9 m ²	2021-04-22 20:12:29	Drawing name	3D VISUALIZATION

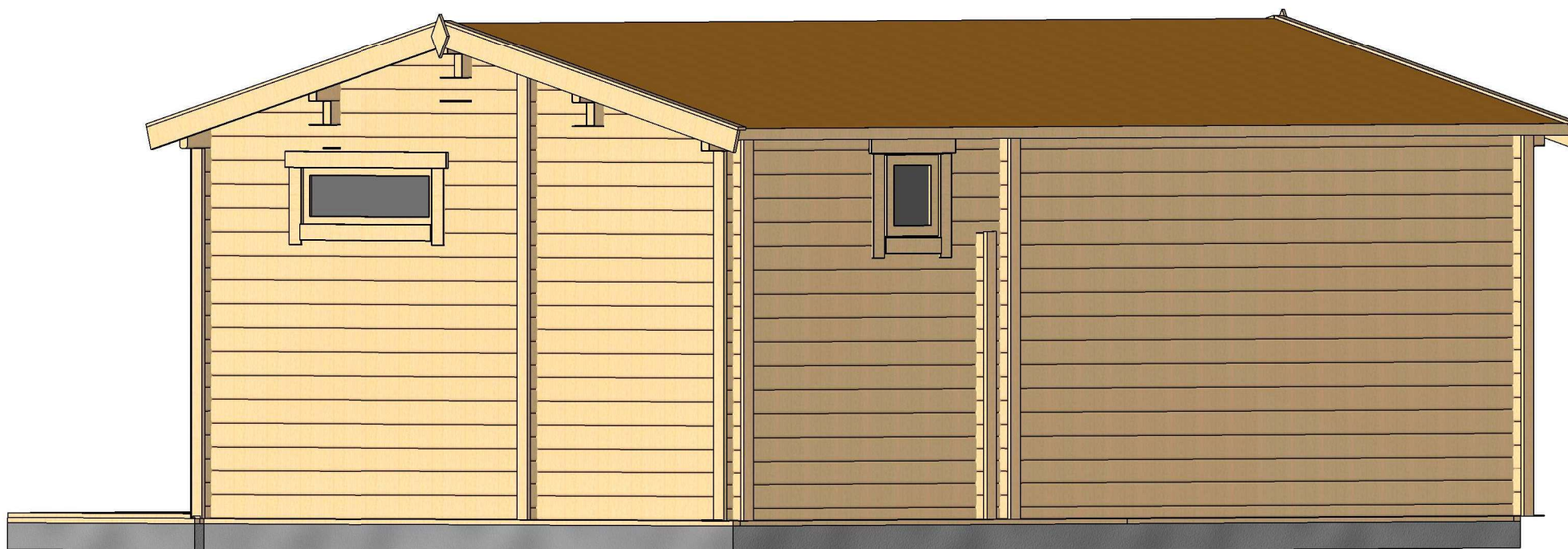

All interior area	25.0 m ²	Profile	58x135mm	Project	58_VSP37_7x4 BK	Scale
All roof area	32.3 m ²	All terrace	9.9 m ²	2021-04-22 20:12:30	Drawing name	3D VISUALIZATION

RZUT PLANU

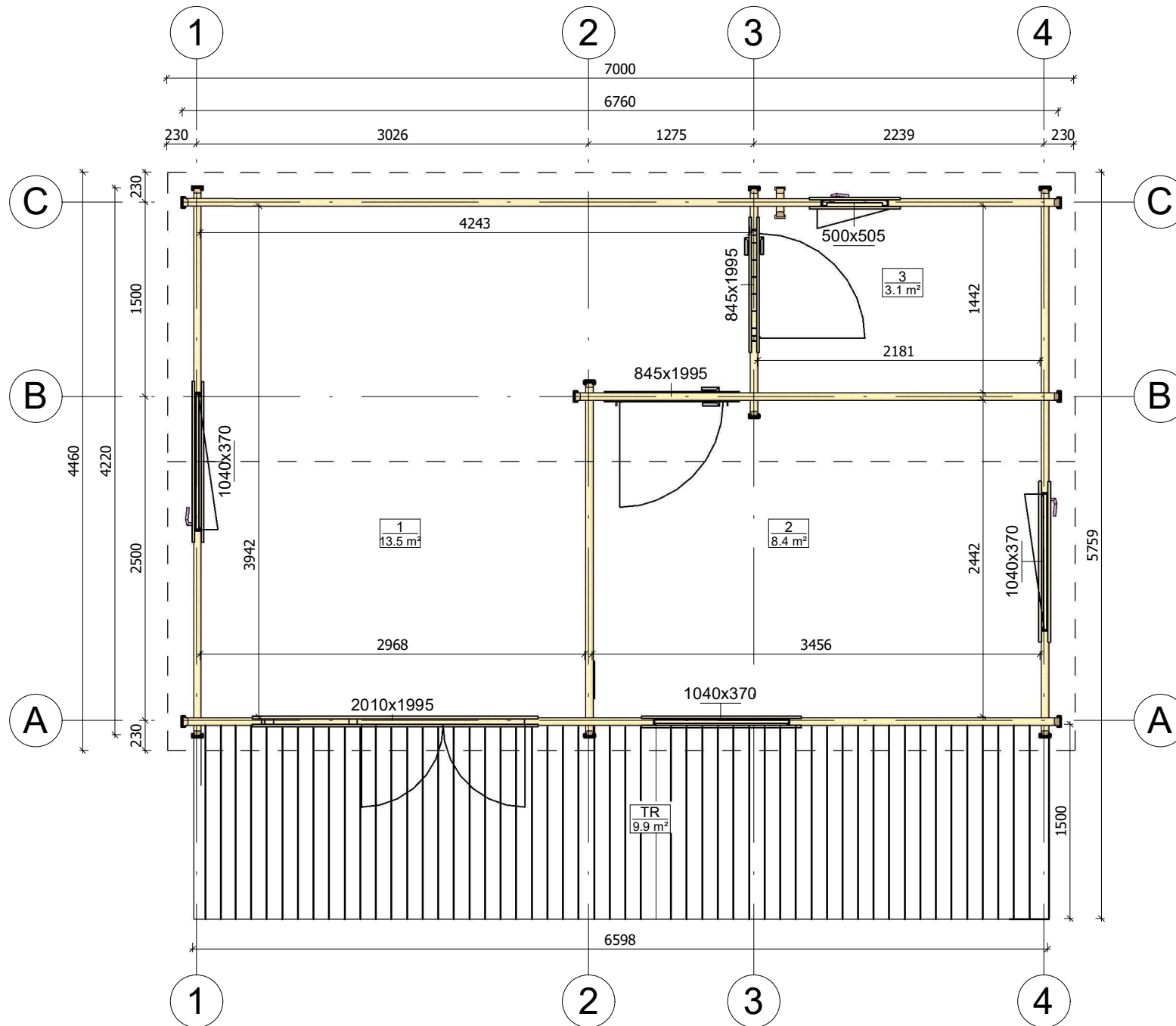

All interior area	25.0 m ²	Profile	58x135mm	Project	58_VSP37_7x4 BK	Scale
All roof area	32.3 m ²	All terrace	9.9 m ²	2021-04-22 20:00:18	Drawing name	1 FLOOR PLAN
						1 : 45

PRZEKROJ

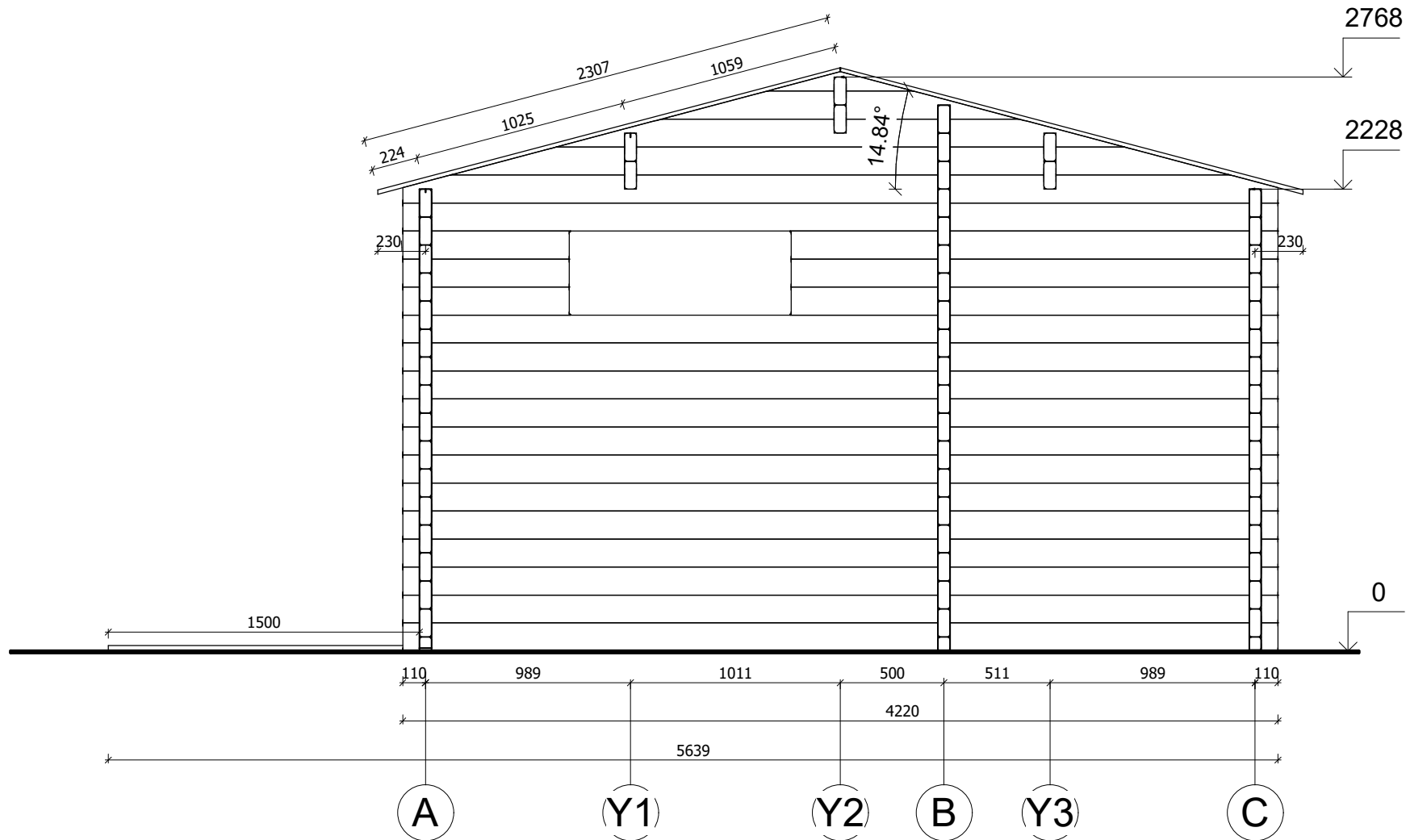

All interior area	25.0 m ²	Profile	58x135mm	Project	58_VSP37_7x4 BK	Scale
All roof area	32.3 m ²	All terrace	9.9 m ²	2021-04-23 05:07:19	Drawing name	VERTICAL SECTION 4-AC
						1 : 30

ELEWACJE

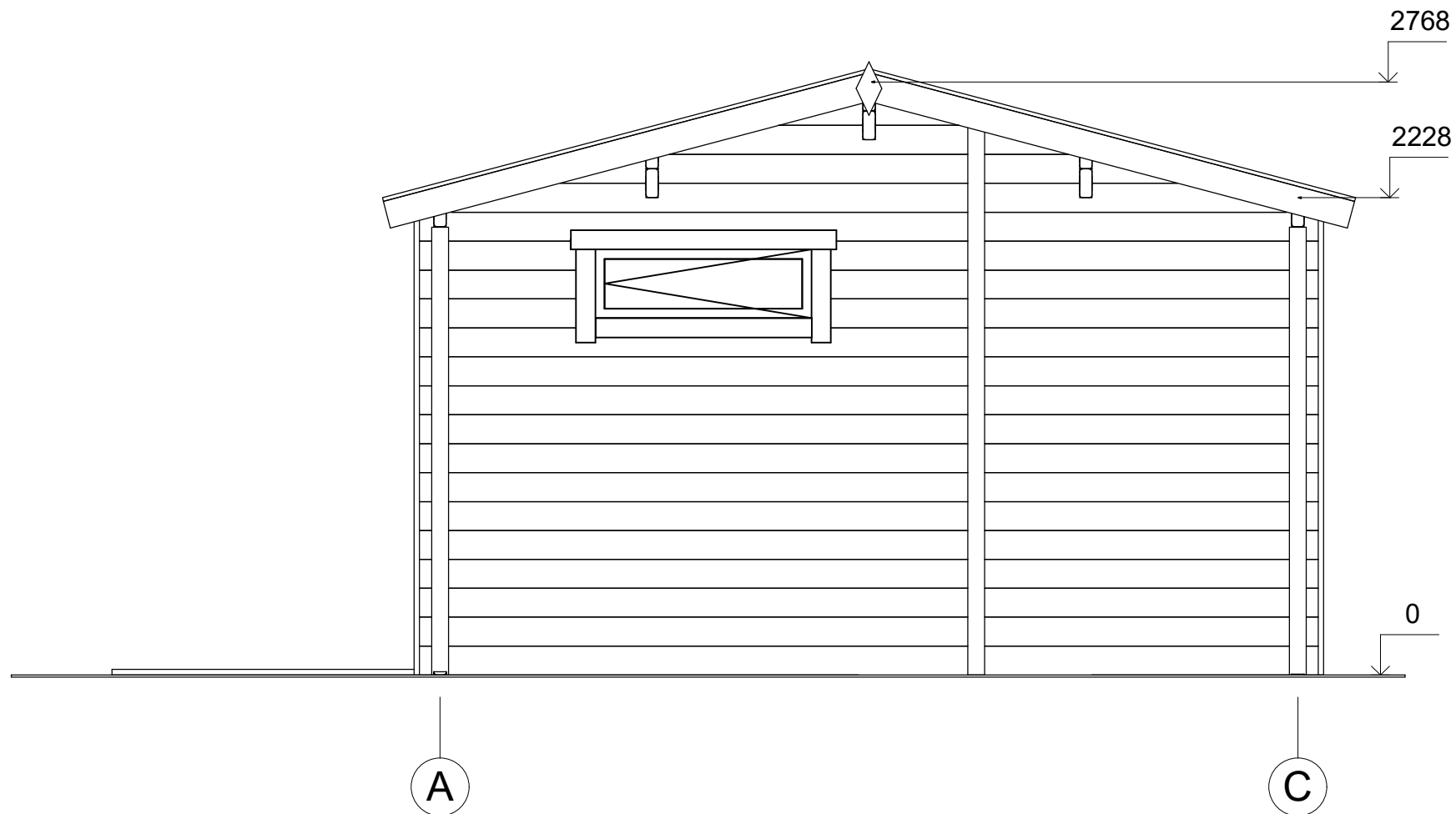

All interior area	25.0 m ²	Profile	58x135mm	Project	58_VSP37_7x4 BK	Scale	
All roof area	32.3 m ²	All terrace	9.9 m ²	2021-04-23 05:03:40	Drawing name	FACADE AC	1 : 30

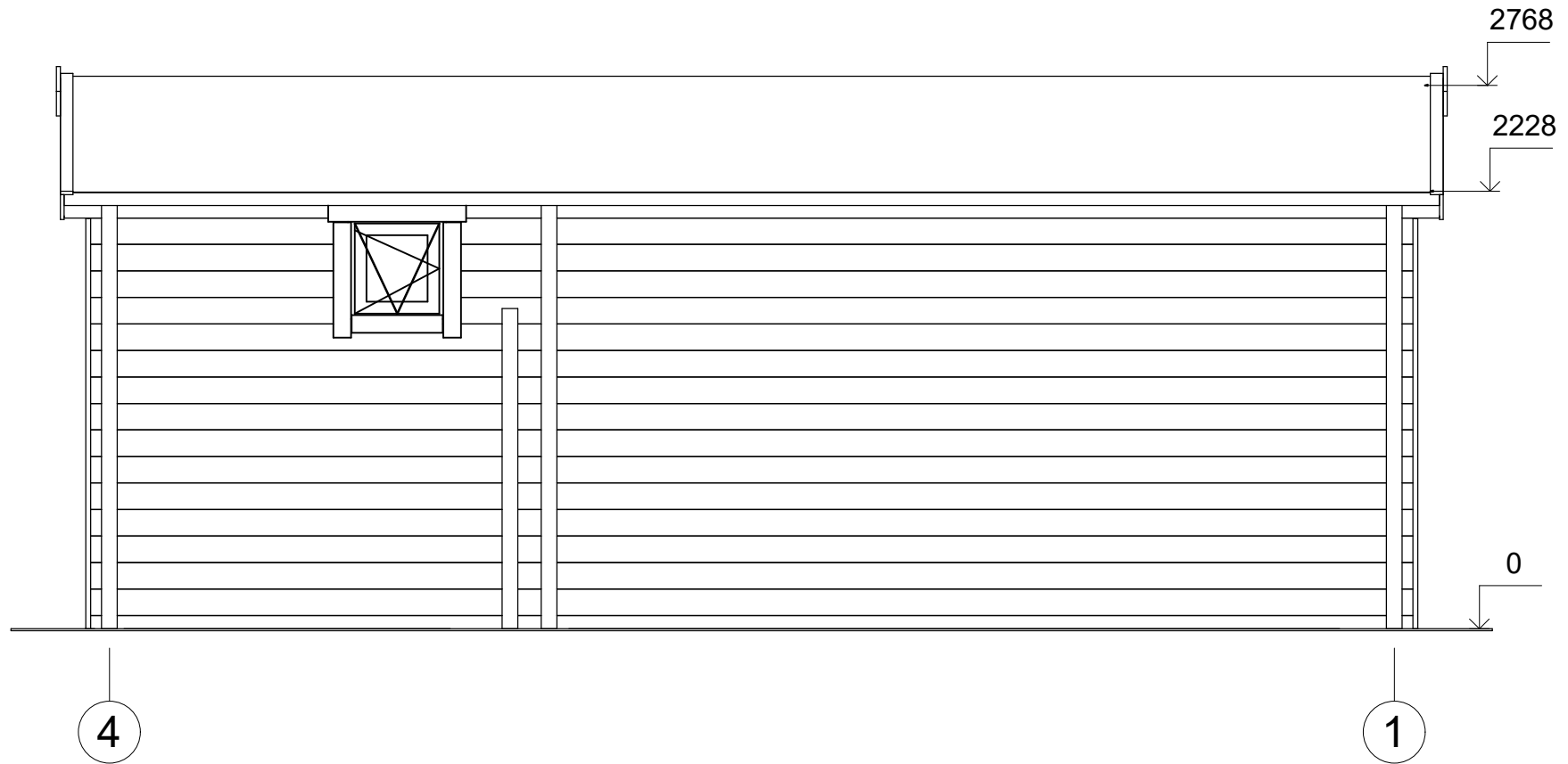

All interior area	25.0 m ²	Profile	58x135mm	Project	58_VSP37_7x4 BK	Scale
All roof area	32.3 m ²	All terrace	9.9 m ²	2021-04-23 05:03:40	Drawing name	FACADE 41
						1 : 35

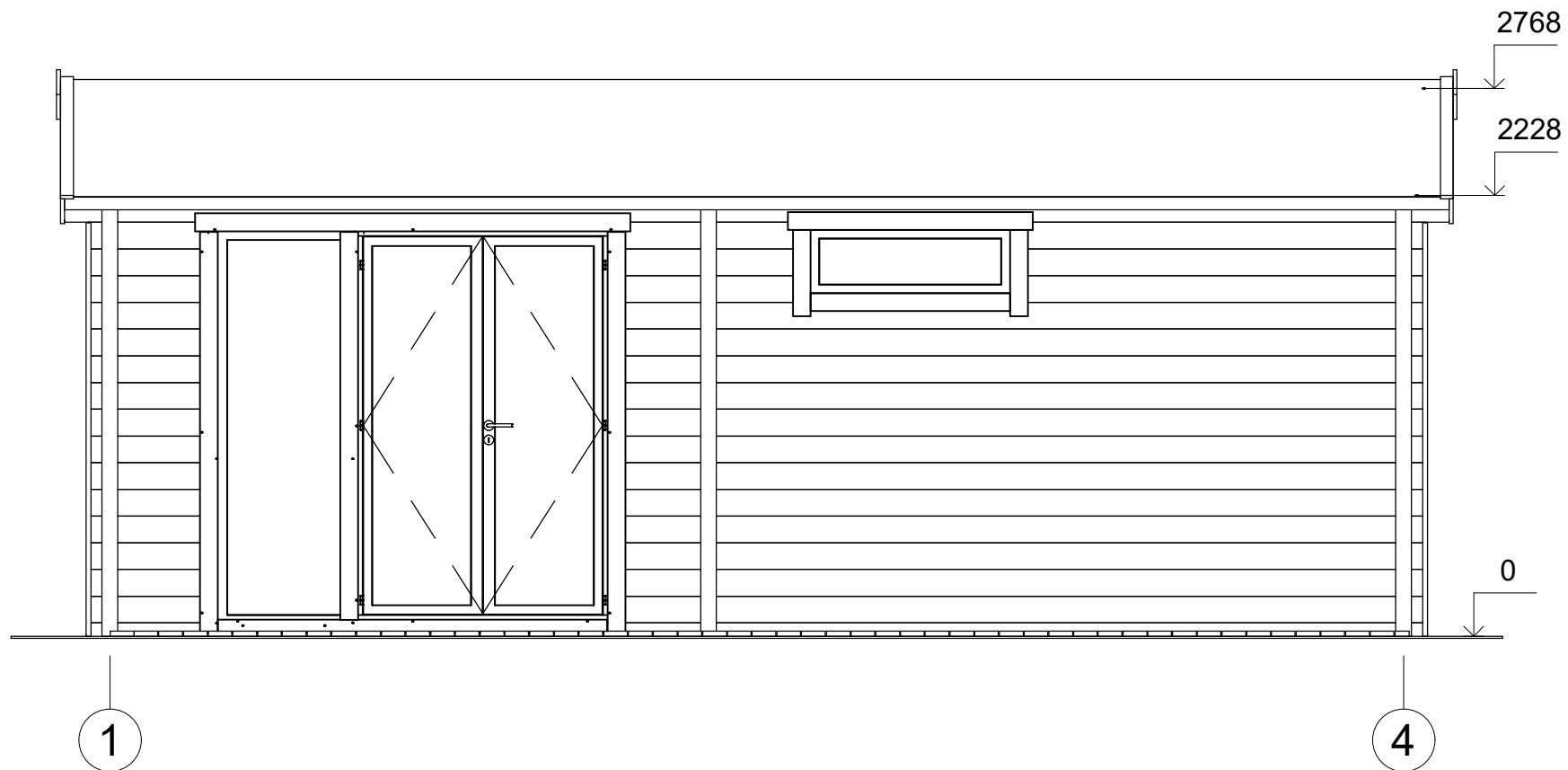

All interior area	25.0 m ²	Profile	58x135mm	Project	58_VSP37_7x4 BK	Scale
All roof area	32.3 m ²	All terrace	9.9 m ²	2021-04-23 05:03:40	Drawing name	FACADE 14
						1 : 35

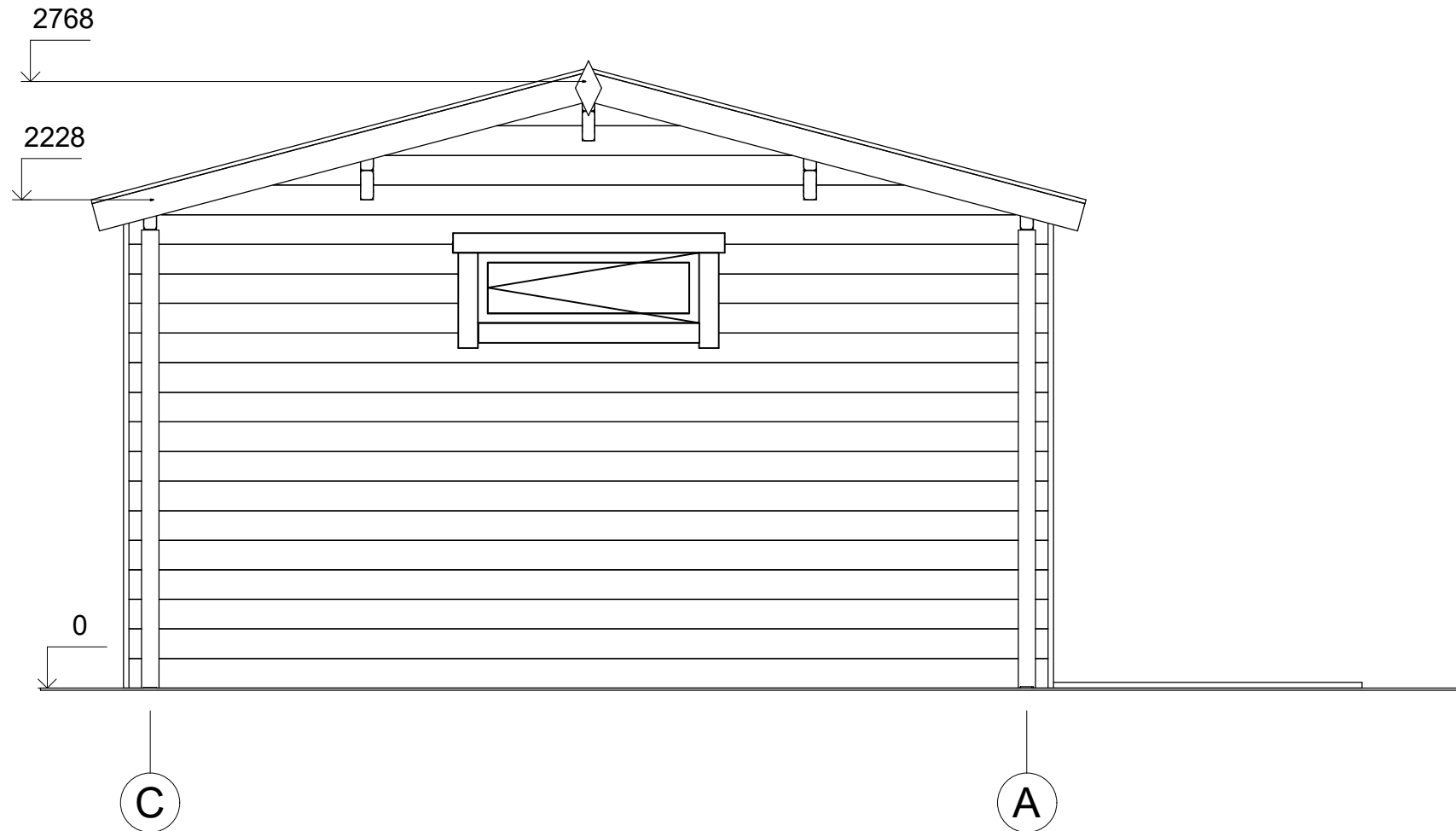

All interior area	25.0 m ²	Profile	58x135mm	Project	58_VSP37_7x4 BK	Scale
All roof area	32.3 m ²	All terrace	9.9 m ²	2021-04-23 05:03:40	Drawing name	FACADE CA
						1 : 30