



**Dom letniskowy KNOPIN
VSP38.1
6 x 5,1 m, 44 mm, Pełny zestaw
PREMIUM**

Produkt #VSP38.1_6x5,1_44

33410.00 zł

35740.00 zł / Zaoszczędzisz : 2330.00 zł

Najniższa cena w ciągu ostatnich 30 dni **35740.00 zł**

Cena obowiązuje przez 15 dni

<https://domkiekoarchitektura.pl/dom-letniskowy-knopin-vsp38-1>



Opis	WARTOŚĆ
Grubość ścian	44 mm
Wymiary ścian (szerokość x długość)	6 x 5,1 m
Wysokość ścian	2430 mm
Wysokość do kalenicy	2700 mm
Powierzchnia podłogi	18,9 m ² + 9,3 m ² taras
Powierzchnia dachu	22,5 m ²
Kąt nachylenia dachu	3,44 ° odpowiada 6,1 %
Obliczone obciążenie konstrukcji dachu	150 kg/m ²
Okna	Szt. / stronę otwarcia sprawdź według rysunków projektu
Drzwi	Szt. / stronę otwarcia sprawdź według rysunków projektu
Zastosowane szkło	Podwójne zespolone
Wypust dachowy	Sprawdź według rysunków projektu
Powierzchnia zewnętrzna (ściany)	41 m ²
Powierzchnia wewnętrzna (ściany)	57 m ²
Poziom wilgotności drewna	~ 18 %

Wymiary i waga opakowania

H 740 x B 1200 x L 6000 mm = 1060 kg

H 580 x B 1200 x L 6000 mm = 1060 kg

Zestaw produktu

P

- Hydroizolacja na fundament pod podwaliny
- Podwaliny fundamentów płaskich
- Deska podłogowa grubości ok 18 mm z pióro wpustem
- Zestaw listwy przypodłogowej
- Zestaw profilowanych balików ścian:
Balik 44 mm z podwójnym piórem wpust
- Schody lub drabina na antresolę lub piętro, zmienna w zależności od planów i modelu
- Podłoga piętra z litego drewna grubości ok 18 mm z pióro wpustem
- Deska dachowa grubości ok 18 mm z pióro wpustem
- Zestaw elementów wykończeniowych z drewna: deska czołowa dachu, dekoracja dachu, deska czołowa więźby dachowej oraz listwa przysufitowa
- Papa bitumiczna na pokrycie dachowe w rolkach, przybijana
- Zestaw elementów montażowych
- Materiały uszczelniające: taśma do uszczelniania drzwi, okien oraz narożników od wewnątrz; silikon do narożników na zewnątrz oraz uszczelniania ścian
- Próg metalowy do drzwi wejściowych
- Zestaw okien i drzwi z podwójną szybą, drzwi wewnętrzne całkowicie drewniane. Stronę otwarcia drzwi i okien prosimy sprawdzić według rysunków projektu
- Podwójna uszczelka gumowa do dodatkowej ochrony okien i drzwi przed deszczem i wiatrem oraz zestaw zamków i klamek
- Zestaw do montażu tarasu z deski grubości ok 18 mm

Tel.: +48 856 723 031

Kontakt mailowy: sklep@domkiekoarchitektura.pl
www.domkiekoarchitektura.pl

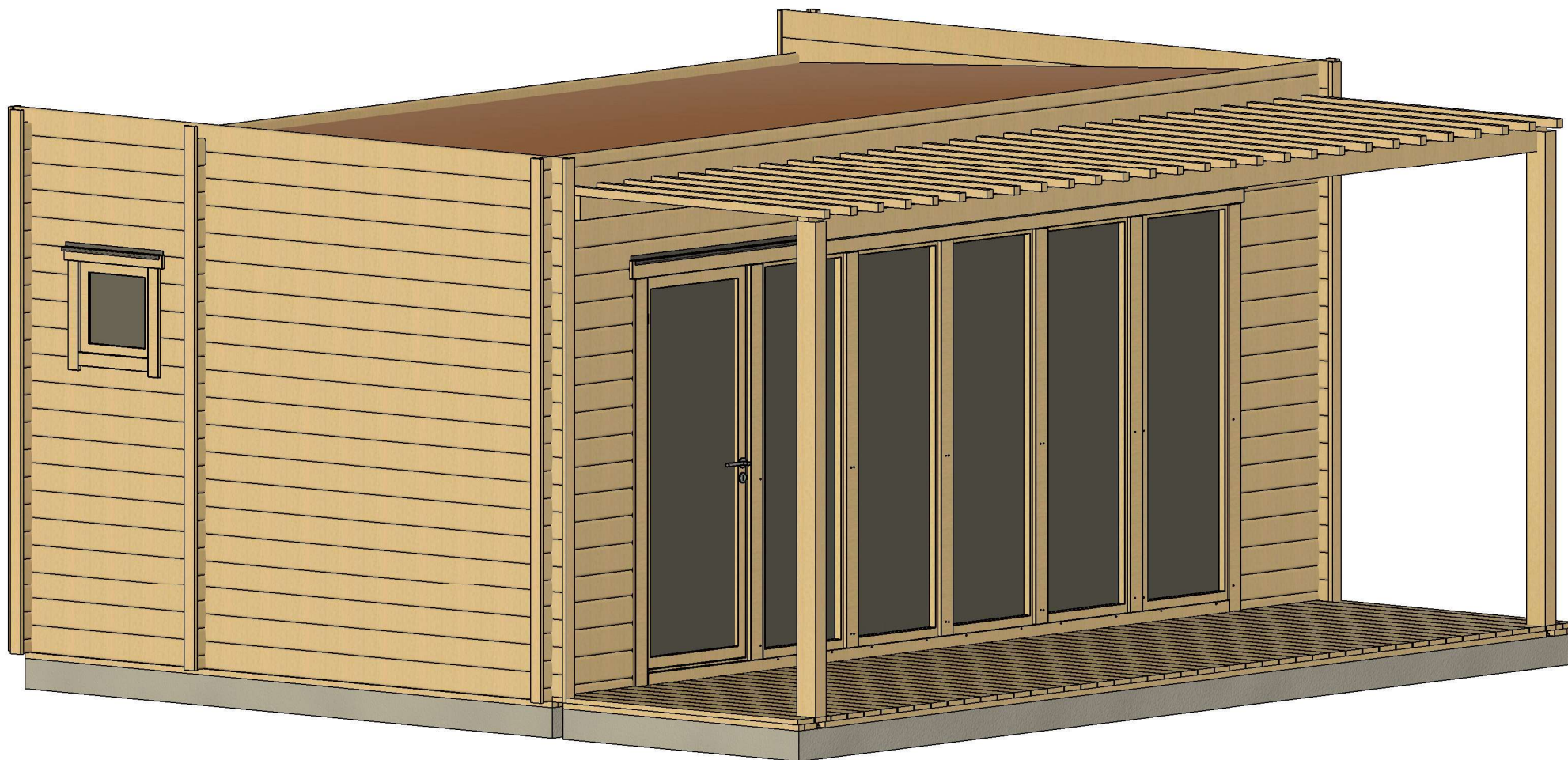

All interior area	18.9 m ²	Profile	44x135mm	Project	44_VSP38.1_6x5.1 BK	Scale
All roof area	19.9 m ²	All terrace	9.3 m ²	2022-03-25 12:07:17	Drawing name	3D VISUALIZATION

3D WIZUALIZACJA

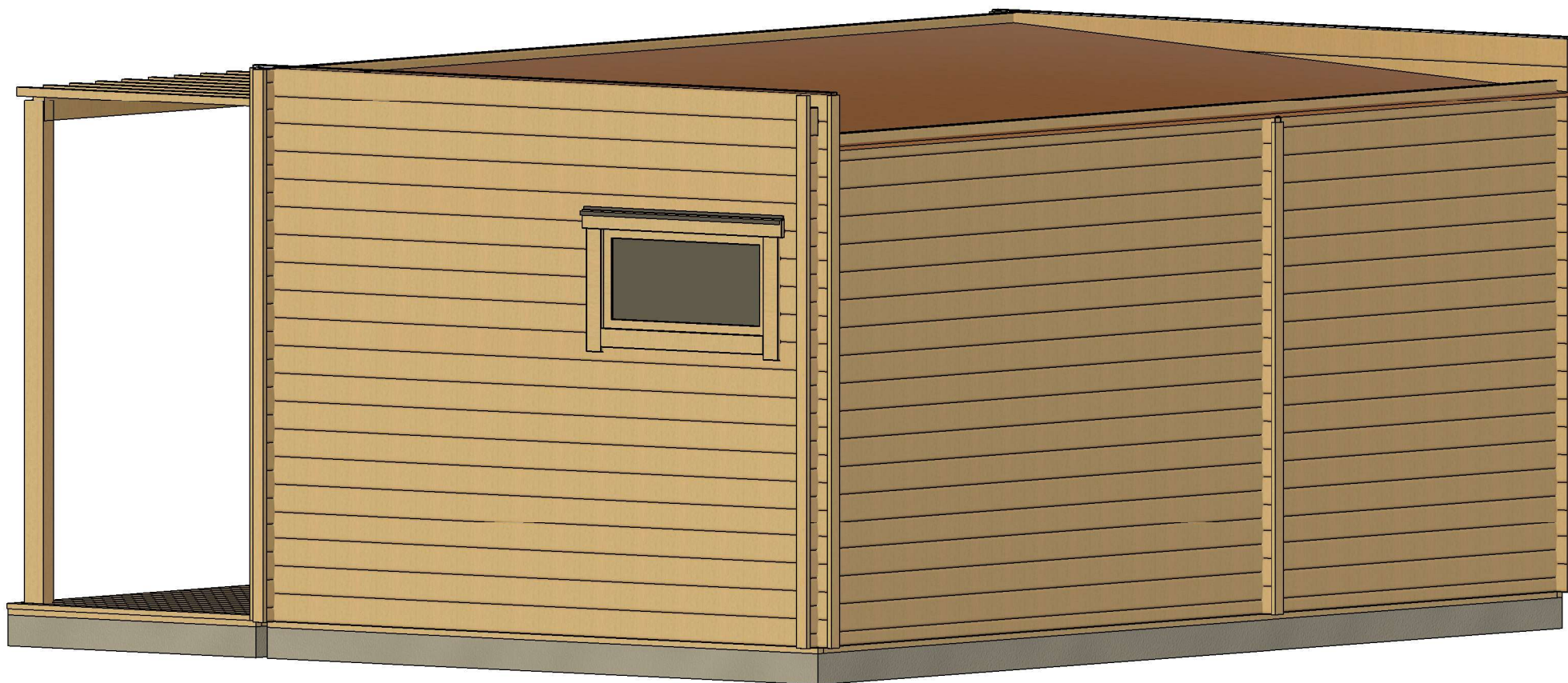

All interior area	18.9 m ²	Profile	44x135mm	Project	44_VSP38.1_6x5.1 BK	Scale
All roof area	19.9 m ²	All terrace	9.3 m ²	2022-03-25 12:07:18	Drawing name	3D VISUALIZATION

RZUT PLANU

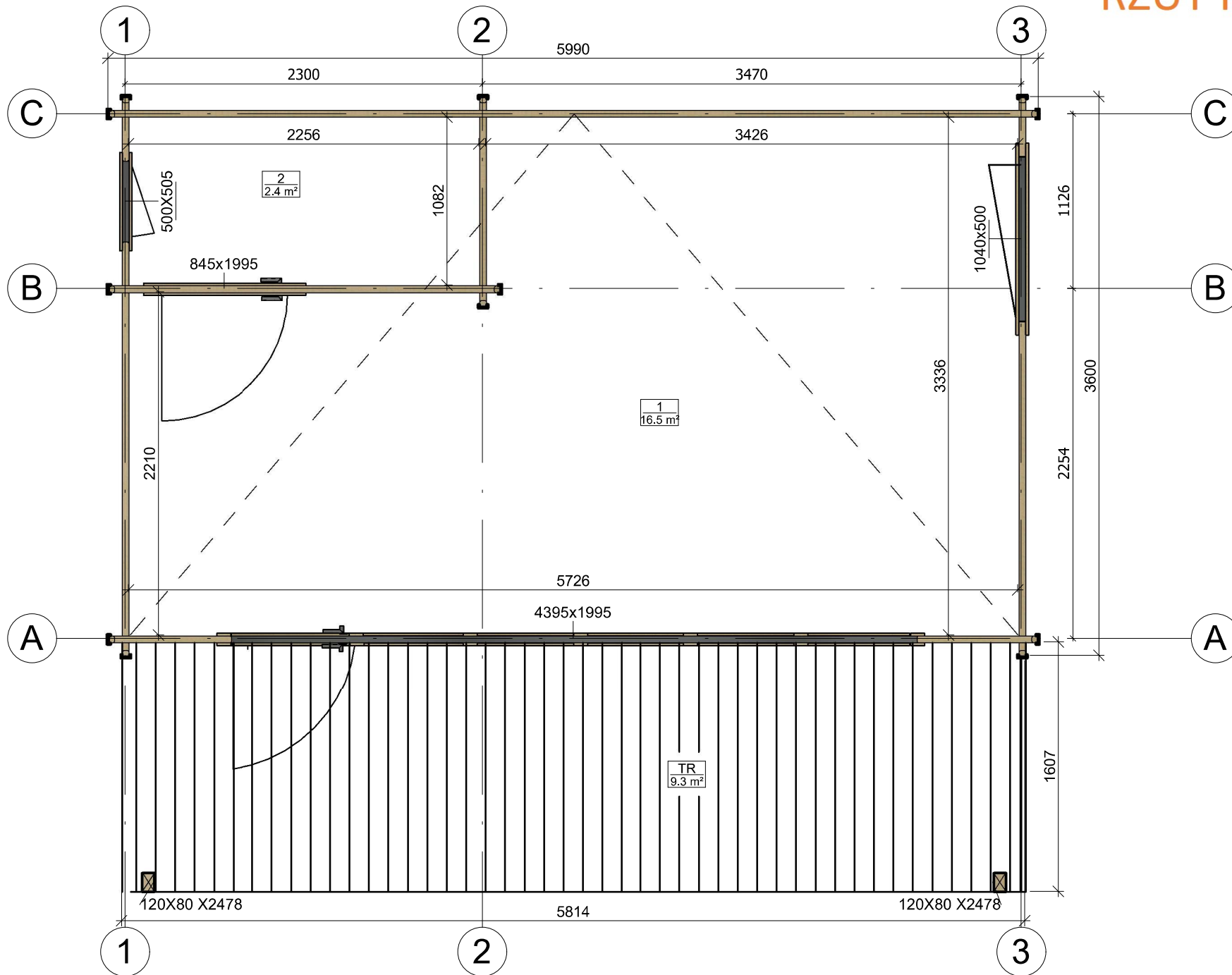

All interior area	18.9 m ²	Profile	44x135mm	Project	44_VSP38.1_6x5.1 BK	Scale
All roof area	19.9 m ²	All terrace	9.3 m ²	2022-03-25 12:03:01	Drawing name	1 FLOOR PLAN
						1 : 35

PRZEKROJ

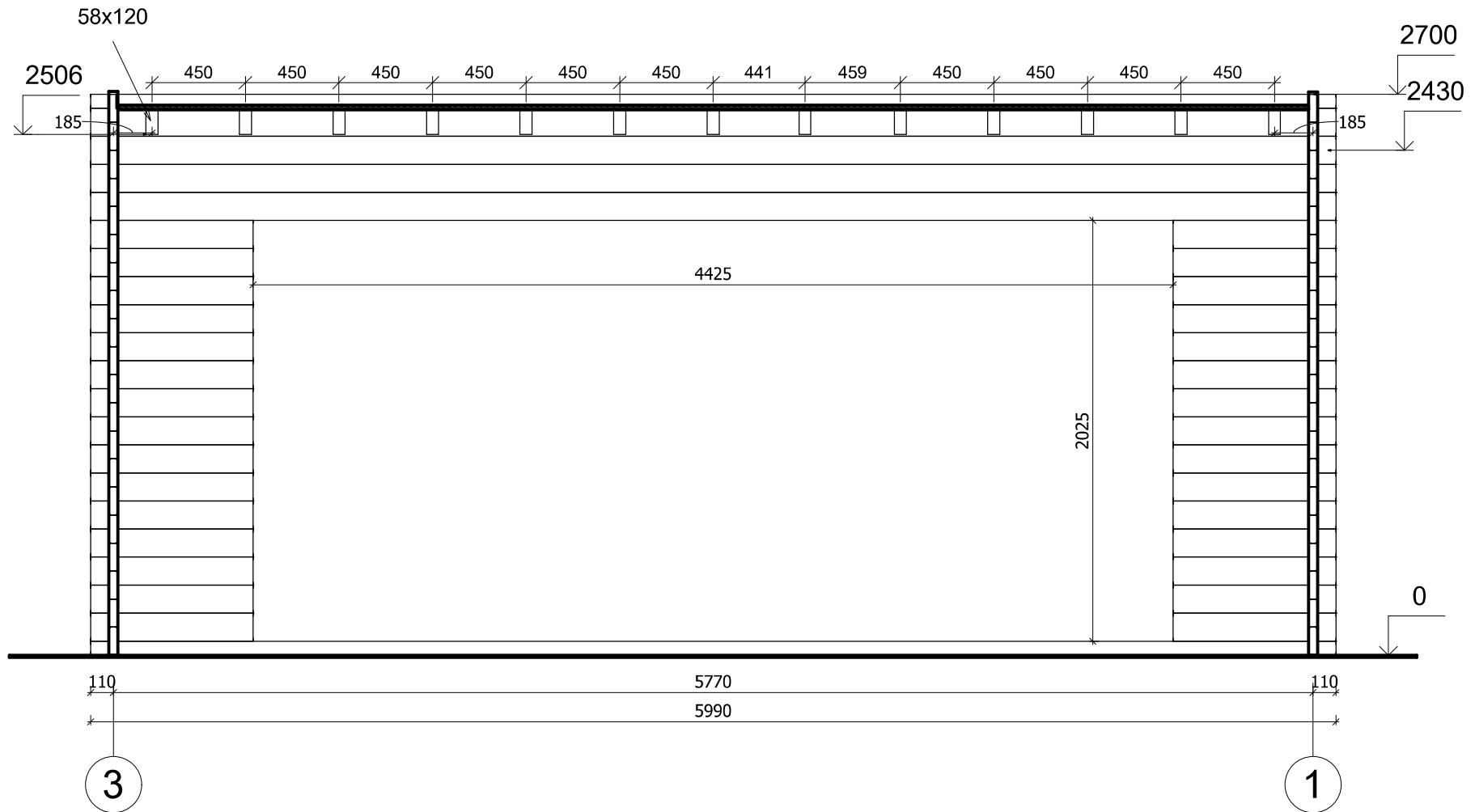

All interior area	18.9 m ²	Profile	44x135mm	Project	44_VSP38.1_6x5.1 BK	Scale
All roof area	19.9 m ²	All terrace	9.3 m ²	2022-03-24 19:53:01	Drawing name	VERTICAL SECTION A-31
						1 : 30

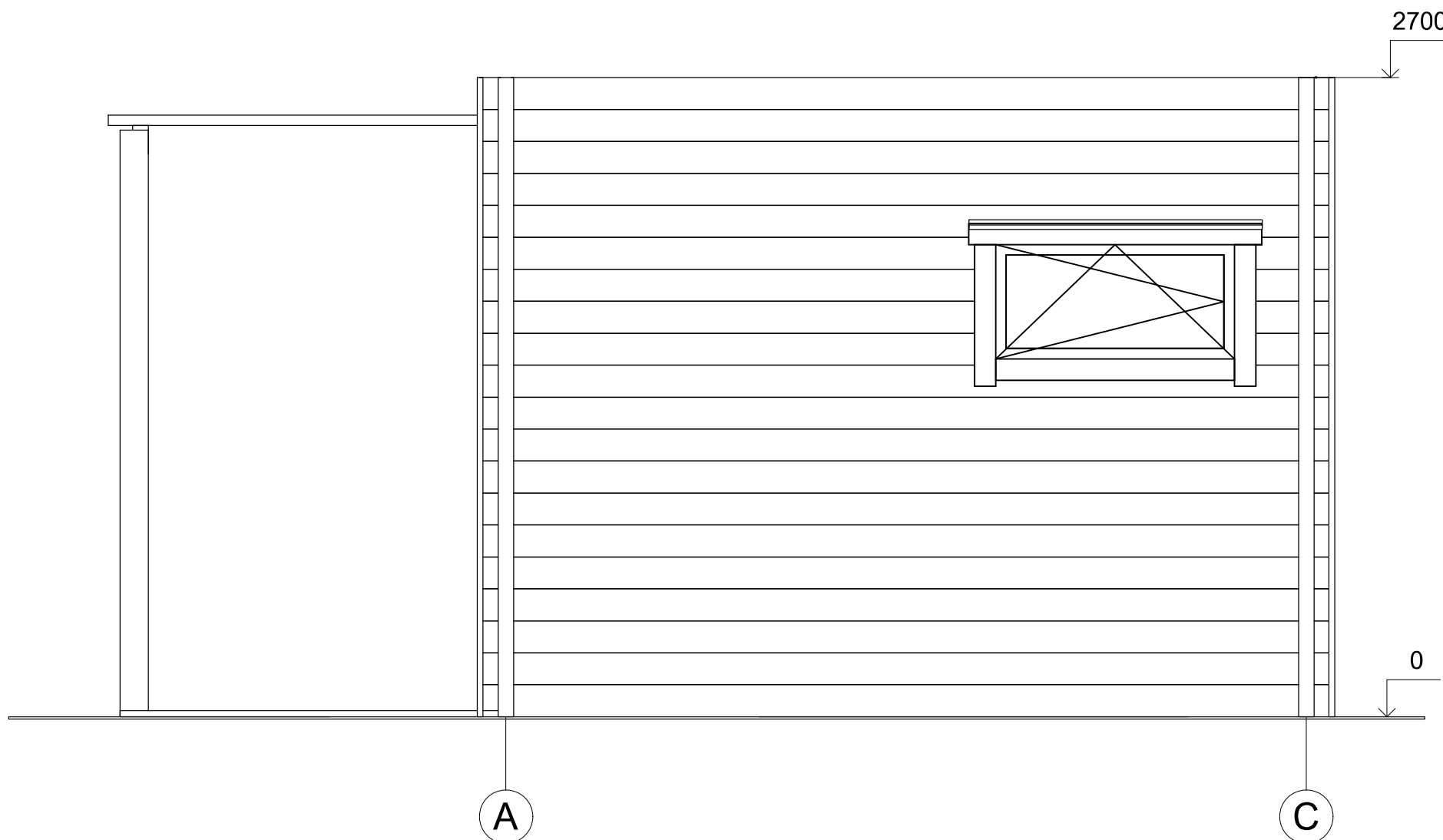

All interior area	18.9 m ²	Profile	44x135mm	Project	44_VSP38.1_6x5.1 BK	Scale
All roof area	19.9 m ²	All terrace	9.3 m ²	2022-03-25 12:18:34	Drawing name	FACADE AC
						1 : 25

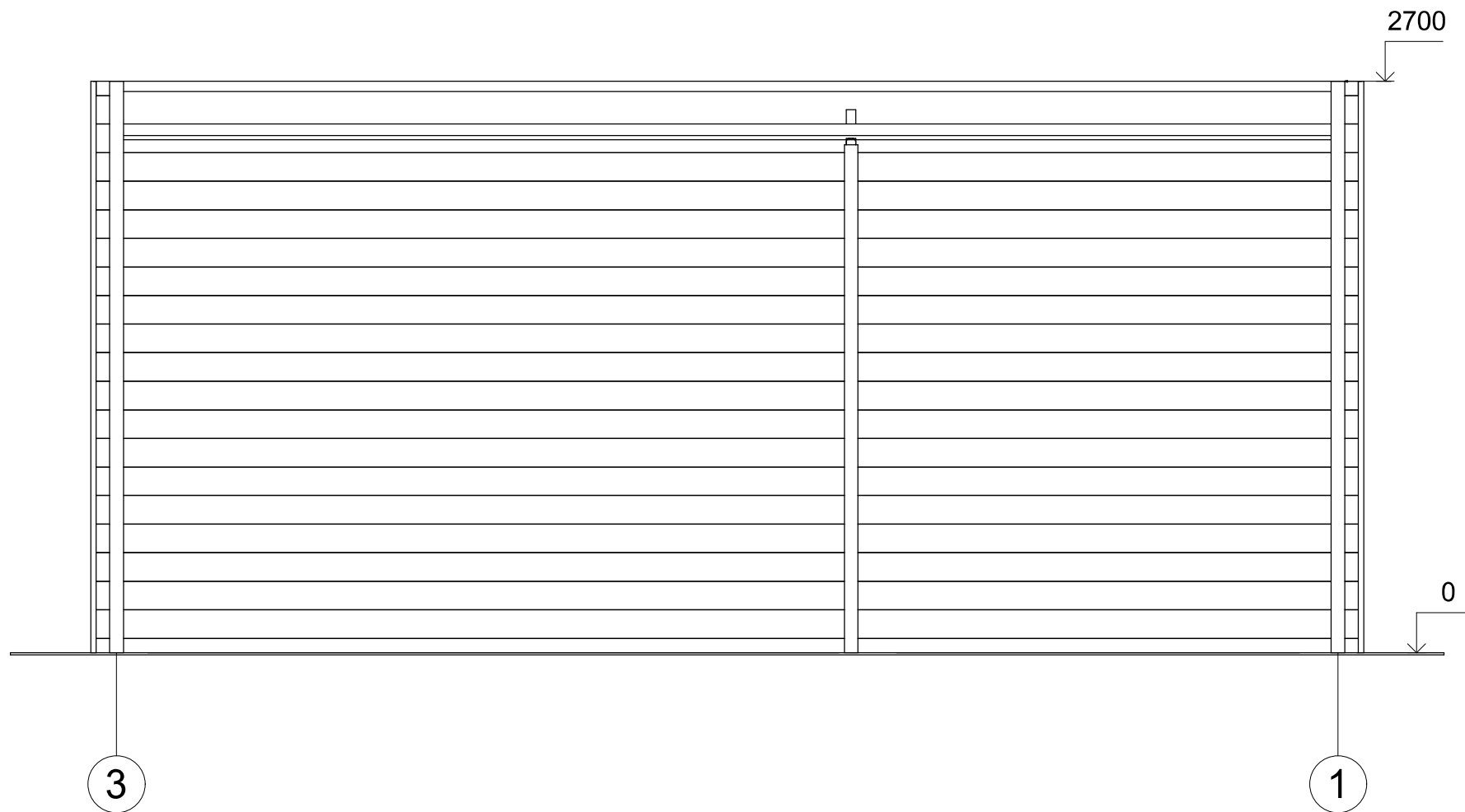

All interior area	18.9 m ²	Profile	44x135mm	Project	44_VSP38.1_6x5.1 BK	Scale
All roof area	19.9 m ²	All terrace	9.3 m ²	2022-03-25 12:18:34	Drawing name	FACADE 31
						1 : 30

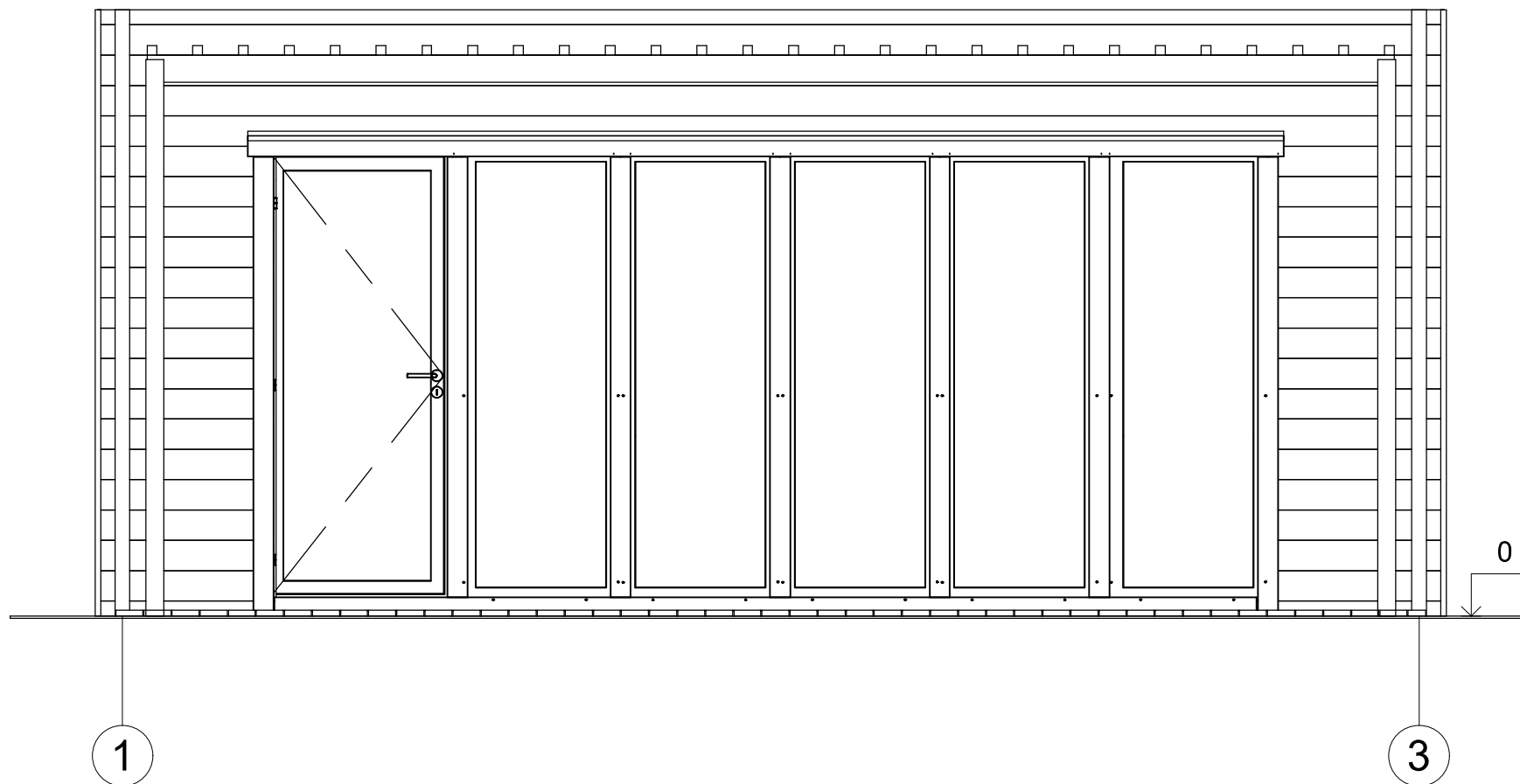

All interior area	18.9 m ²	Profile	44x135mm	Project	44_VSP38.1_6x5.1 BK	Scale
All roof area	19.9 m ²	All terrace	9.3 m ²	2022-03-25 12:18:34	Drawing name	FACADE 13
						1 : 30

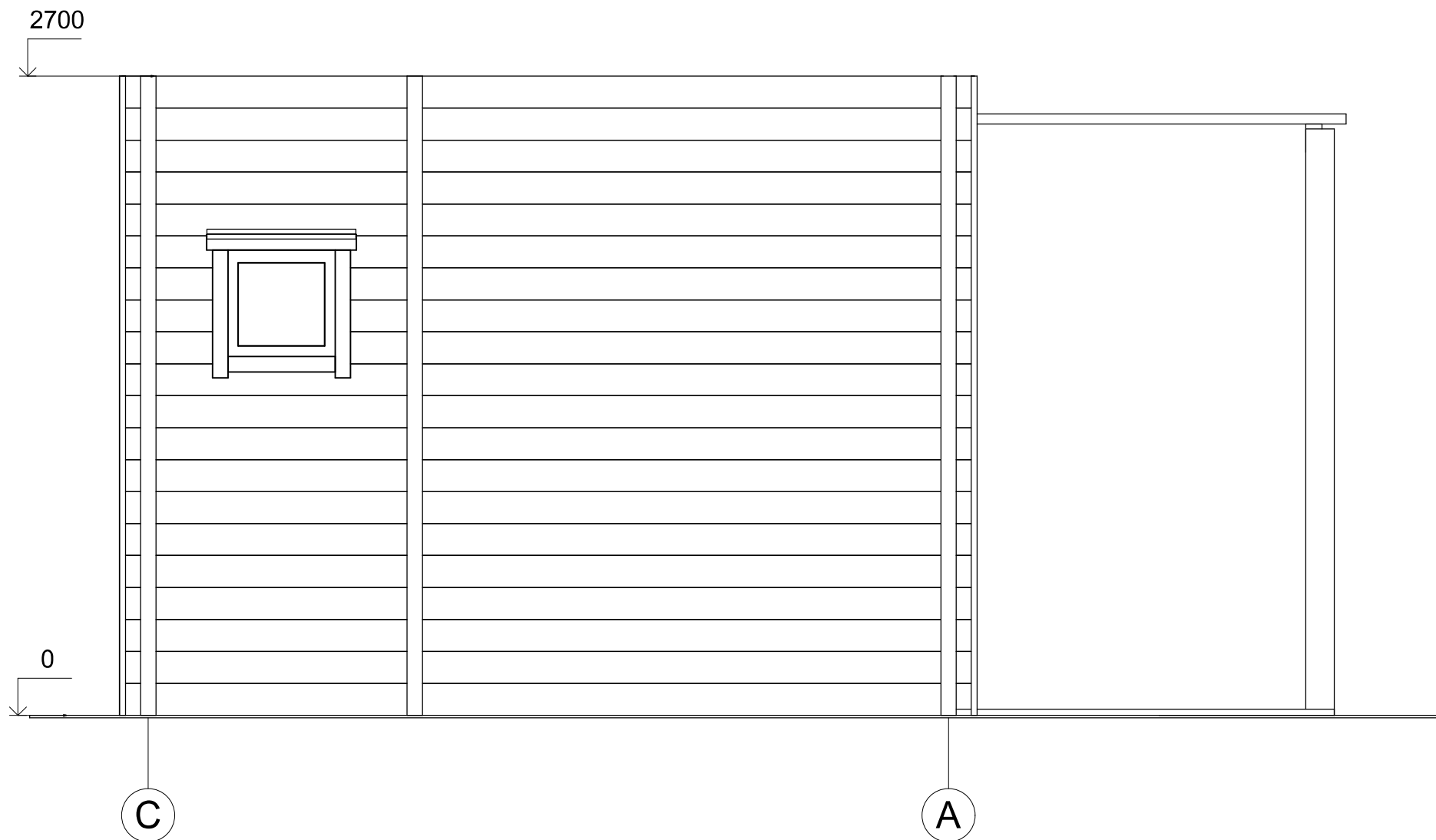

All interior area	18.9 m ²	Profile	44x135mm	Project	44_VSP38.1_6x5.1 BK	Scale
All roof area	19.9 m ²	All terrace	9.3 m ²	2022-03-25 12:18:34	Drawing name	FACADE CA
						1 : 25