



**Dom letniskowy BOREK VSP39**  
**6 x 5,9 m, 44 mm, Pełny zestaw**  
**PREMIUM**

Produkt #VSP39\_6x5,9\_44

**42050.00 zł**

44990.00-zł / Zaoszczędzisz : 2940.00 zł

Najniższa cena w ciągu ostatnich 30 dni **44990.00 zł**

Cena obowiązuje przez 15 dni

<https://domkiekoarchitektura.pl/dom-letniskowy-borek-vsp39>



Opis	WARTOŚĆ
Grubość ścian	44 mm
Wymiary ścian (szerokość x długość)	6 x 5,9 m
Wysokość ścian	2430 mm
Wysokość do kalenicy	2700 mm
Powierzchnia podłogi	24 m <sup>2</sup> + 8,6 m <sup>2</sup> taras
Powierzchnia dachu	40,3 m <sup>2</sup>
Kąt nachylenia dachu	2 ° odpowiada 4 %
Obliczone obciążenie konstrukcji dachu	150 kg/m <sup>2</sup>
Okna	Szt. / stronę otwarcia sprawdź według rysunków projektu
Drzwi	Szt. / stronę otwarcia sprawdź według rysunków projektu
Zastosowane szkło	Podwójne zespolone
Wypust dachowy	Sprawdź według rysunków projektu
Powierzchnia zewnętrzna ( ściany )	69 m <sup>2</sup>
Powierzchnia wewnętrzna (ściany )	76 m <sup>2</sup>
Poziom wilgotności drewna	~ 18 %

#### Wymiary i waga opakowania

H 680 x B 1200 x L 6000 mm = 1230 kg

H 603 x B 1200 x L 6000 mm = 1230 kg

## Zestaw produktu

P

- Hydroizolacja na fundament pod podwaliny
- Podwaliny fundamentów płaskich
- Deska podłogowa grubości ok 18 mm z pióro wpustem
- Zestaw listwy przypodłogowej
- Zestaw profilowanych balików ścian:  
Balik 44 mm z podwójnym piórem wpust
- Schody lub drabina na antresolę lub piętro, zmienna w zależności od planów i modelu
- Podłoga piętra z litego drewna grubości ok 18 mm z pióro wpustem
- Deska dachowa grubości ok 18 mm z pióro wpustem
- Zestaw elementów wykończeniowych z drewna: deska czołowa dachu, dekoracja dachu, deska czołowa więźby dachowej oraz listwa przysufitowa
- Papa bitumiczna na pokrycie dachowe w rolkach, przybijana
- Zestaw elementów montażowych
- Materiały uszczelniające: taśma do uszczelniania drzwi, okien oraz narożników od wewnątrz; silikon do narożników na zewnątrz oraz uszczelniania ścian
- Próg metalowy do drzwi wejściowych
- Zestaw okien i drzwi z podwójną szybą, drzwi wewnętrzne całkowicie drewniane. Stronę otwarcia drzwi i okien prosimy sprawdzić według rysunków projektu
- Podwójna uszczelka gumowa do dodatkowej ochrony okien i drzwi przed deszczem i wiatrem oraz zestaw zamków i klamek
- Zestaw do montażu tarasu z deski grubości ok 18 mm

Tel.: +48 856 723 031

Kontakt mailowy: [sklep@domyekoarchitektura.pl](mailto:sklep@domyekoarchitektura.pl)  
[www.domkiekoarchitektura.pl](http://www.domkiekoarchitektura.pl)

# 3D WIZUALIZACJA

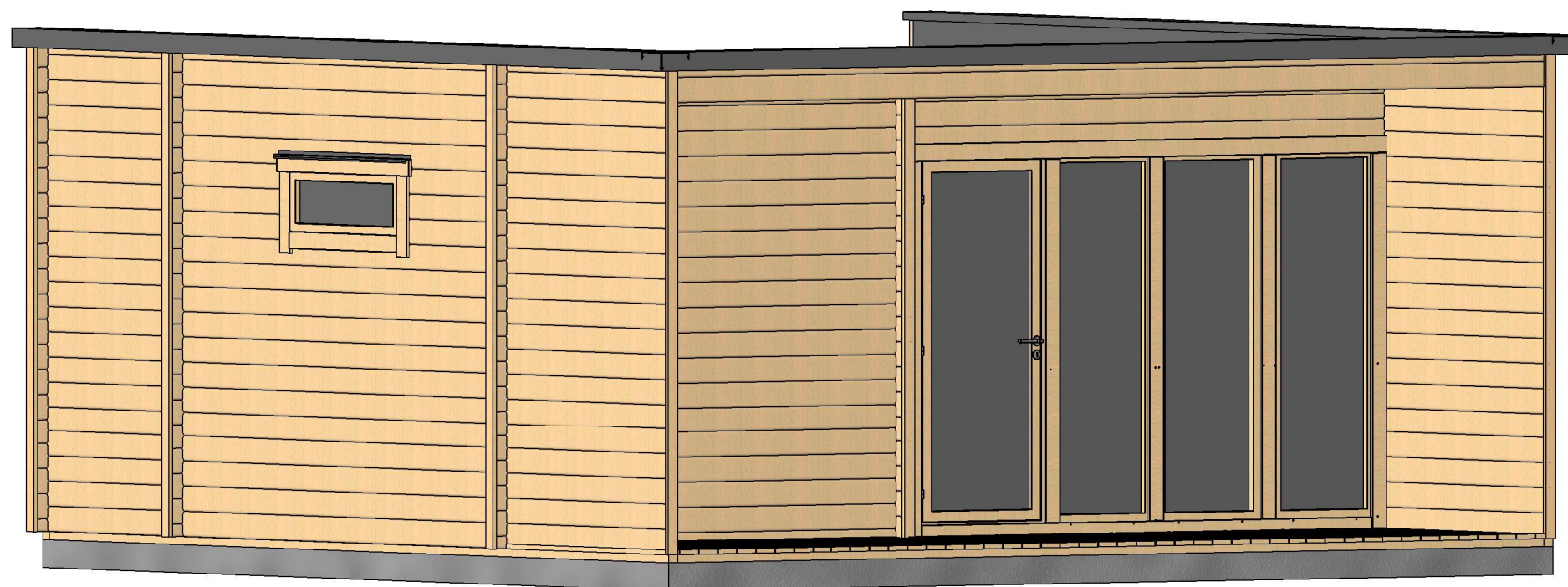

Profile	44x135mm	Project	44_VSP39_6x5.9 BK	Scale
	2019-10-29 13:33:23	Drawing name	3D VISUALIZATION	

# 3D WIZUALIZACJA

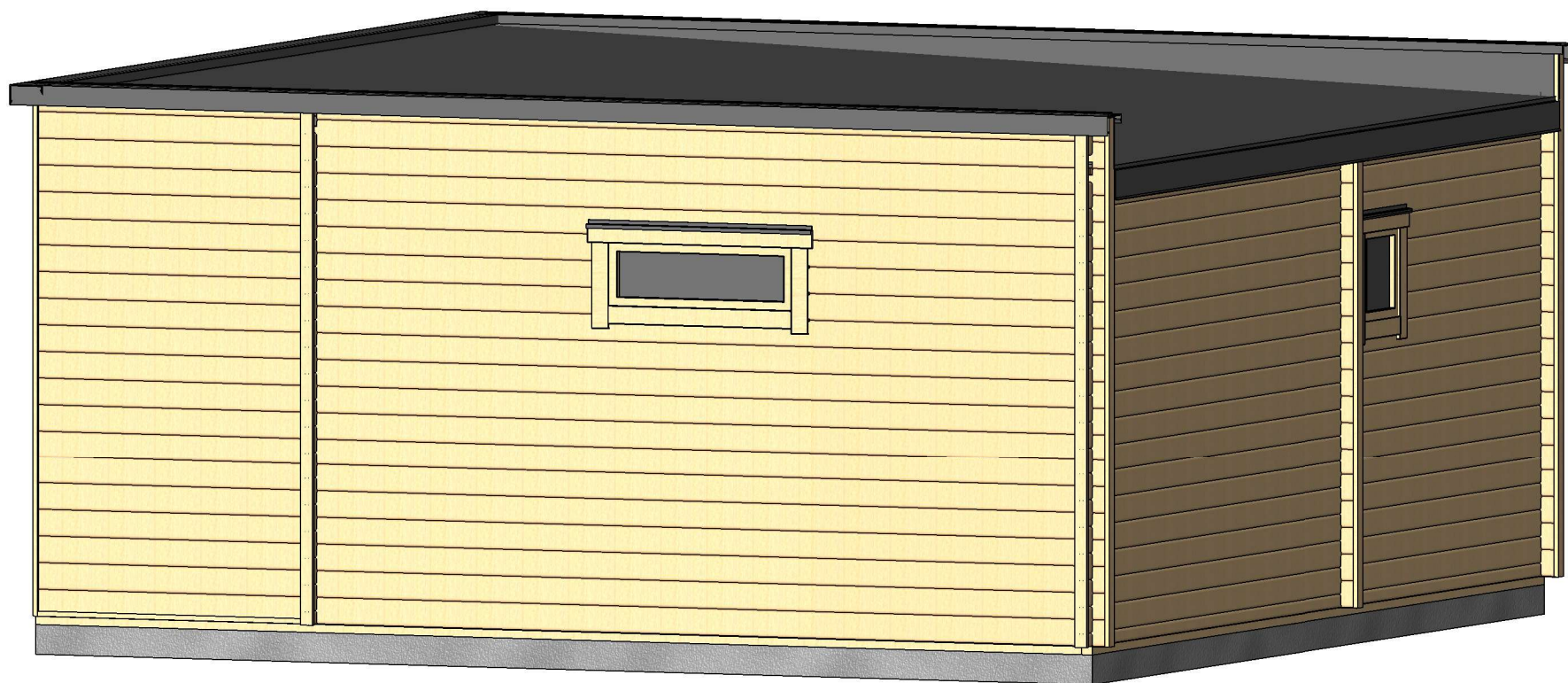

Profile	44x135mm	Project	44_VSP39_6x5.9 BK	Scale
	2019-10-29 13:33:25	Drawing name	3D VISUALIZATION	

# RZUT PLANU

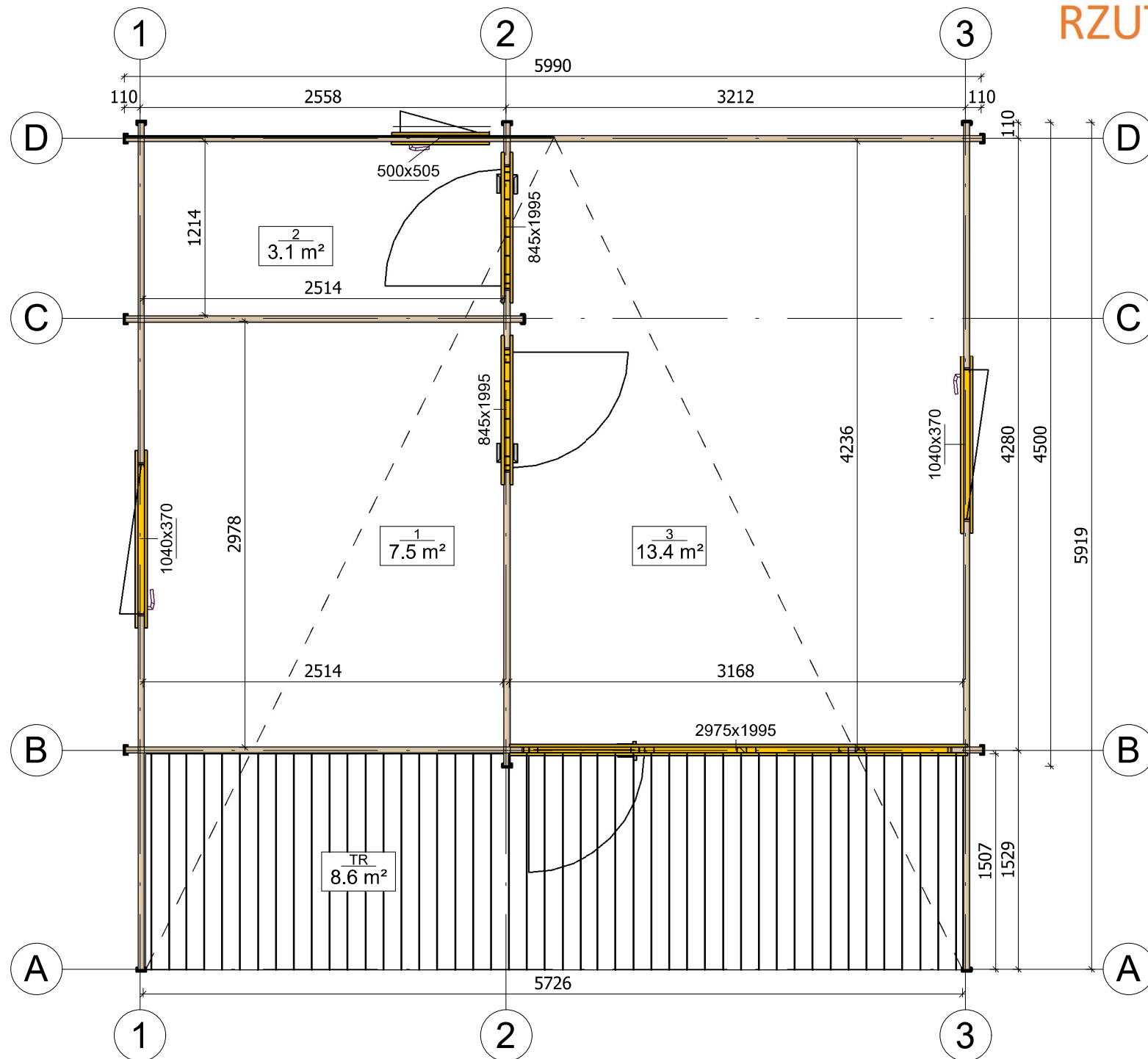

Profile	44x135mm	Project	44_VSP39_6x5.9 BK	Scale	1 : 40
	2019-10-24 15:56:47	Drawing name	1 FLOOR PLAN		



# PRZEKROJ

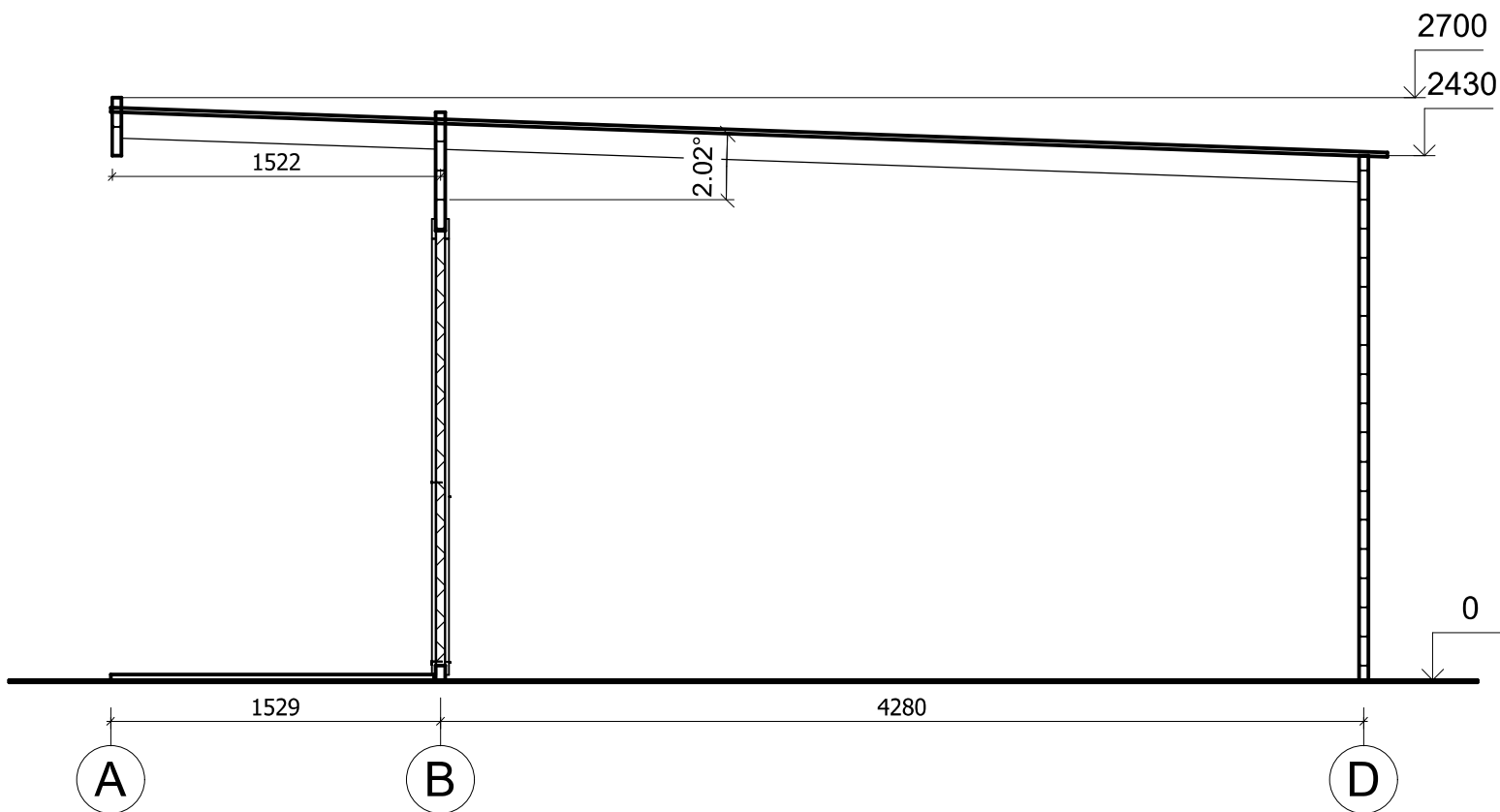

Profile	44x135mm	Project	44_VSP39_6x5.9 BK	Scale	
	2019-07-26 11:34:04	Drawing name	VERTICAL SECTION AC		1 : 35

# PRZEKROJ

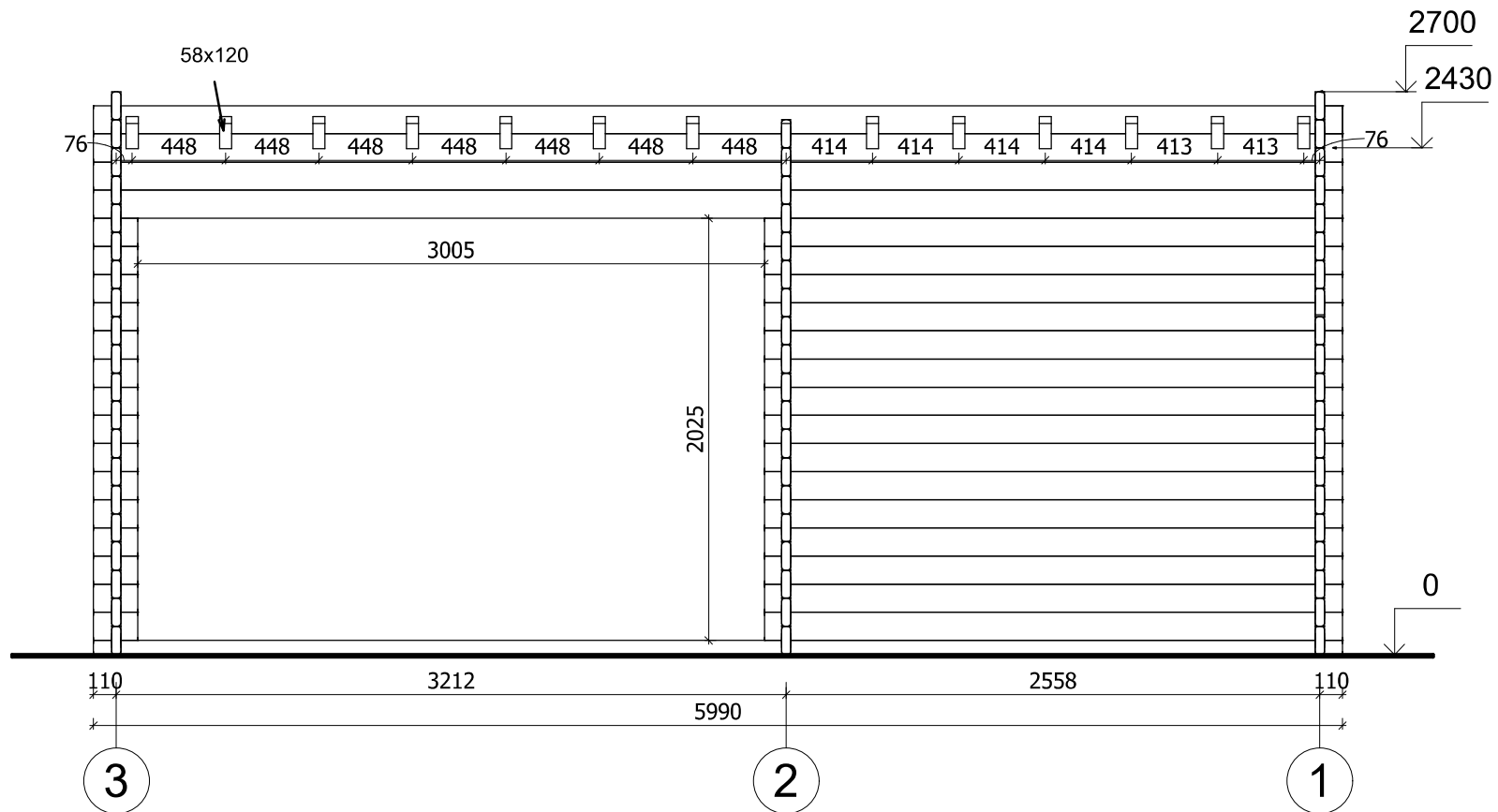

Profile	44x135mm	Project	44_VSP39_6x5.9 BK	Scale	
	2019-07-26 11:34:05	Drawing name	VERTICAL SECTION 31		1 : 35



# ELEWACJE

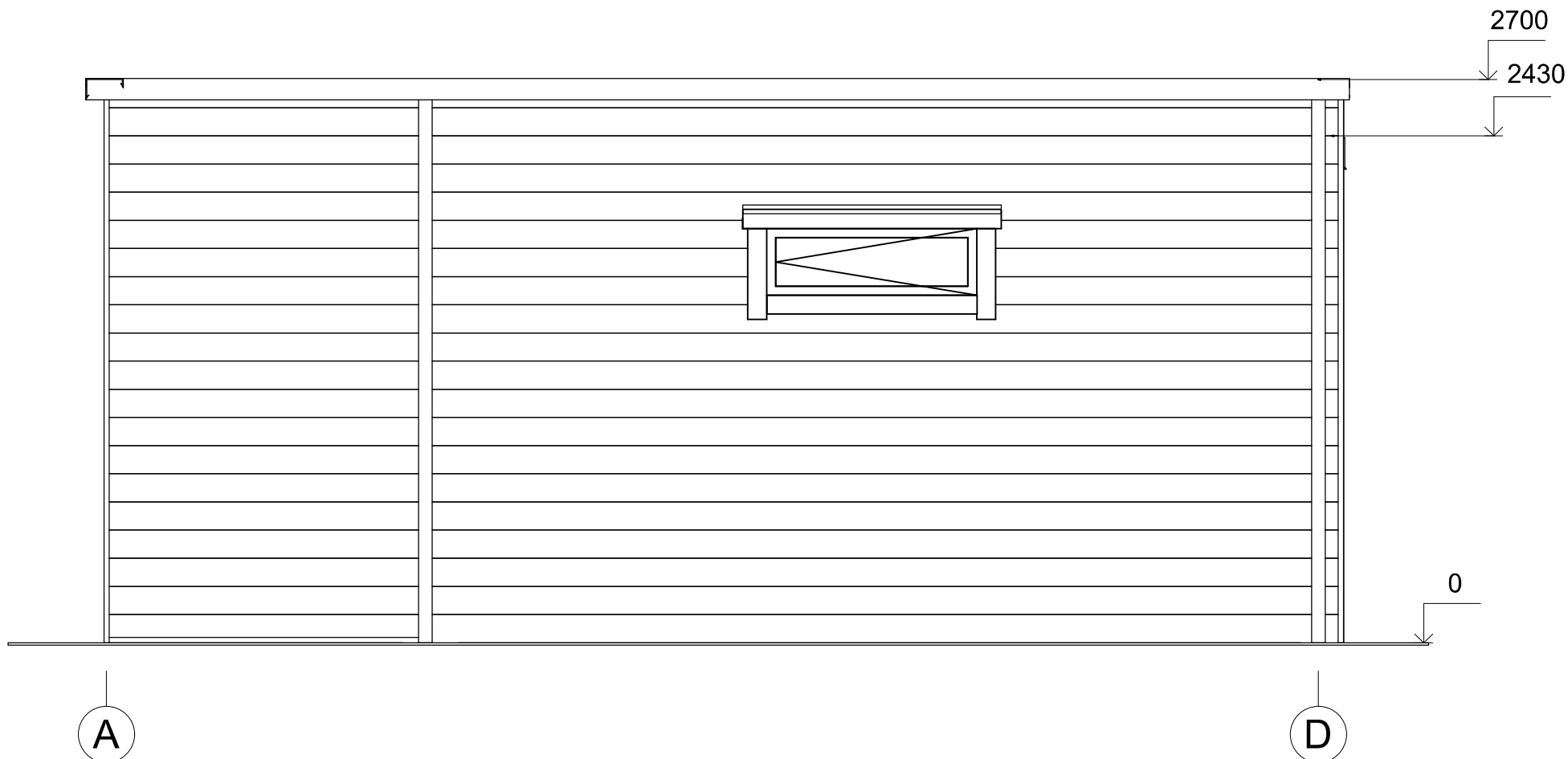

Profile	44x135mm	Project	44_VSP39_6x5.9 BK	Scale
	2019-10-24 16:00:11	Drawing name	FACADE AD	1 : 30

# ELEWACJE

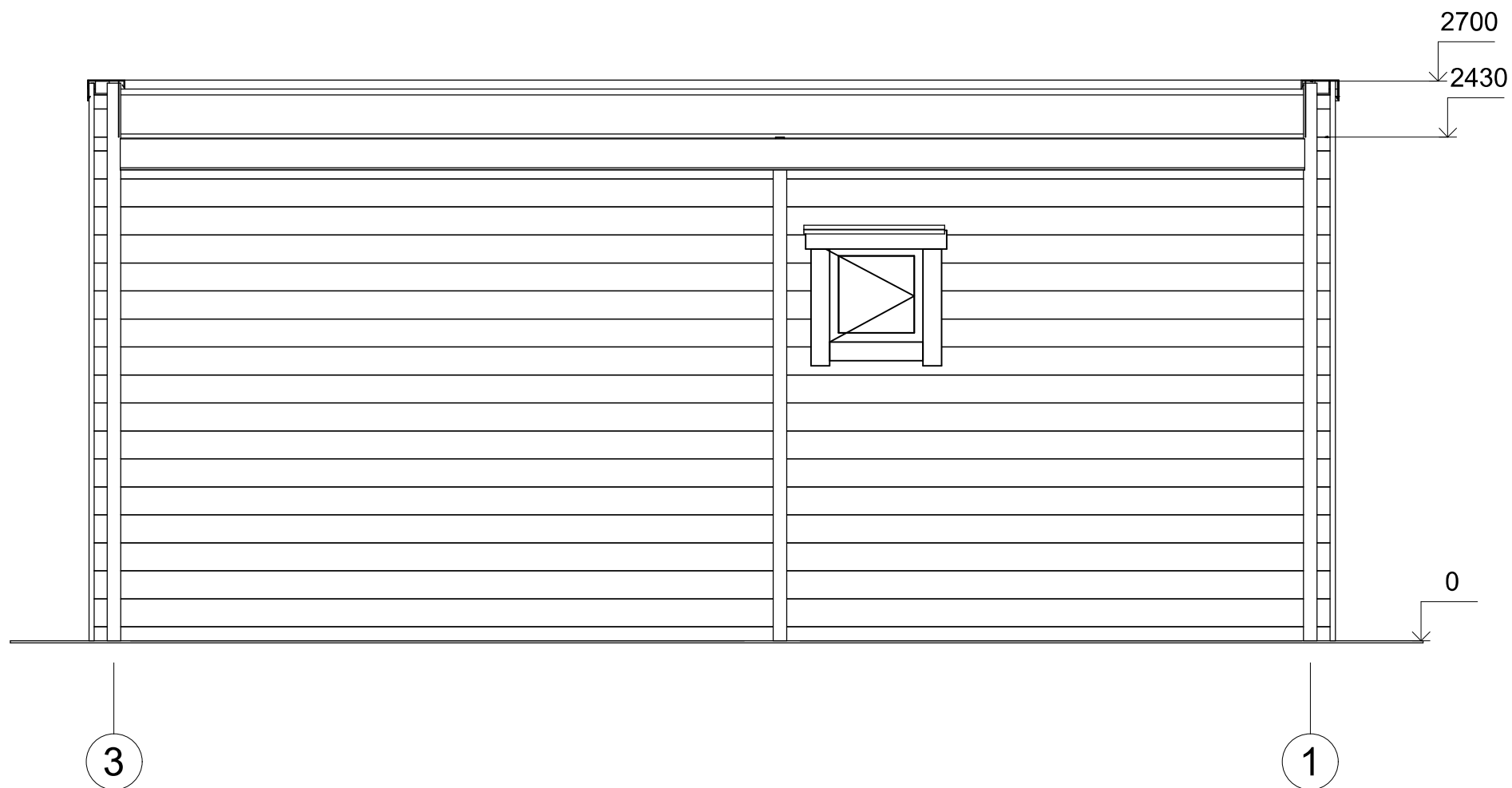

Profile	44x135mm	Project	44_VSP39_6x5.9 BK	Scale
	2019-10-24 16:00:11	Drawing name	FACADE 31	1 : 30

# ELEWACJE

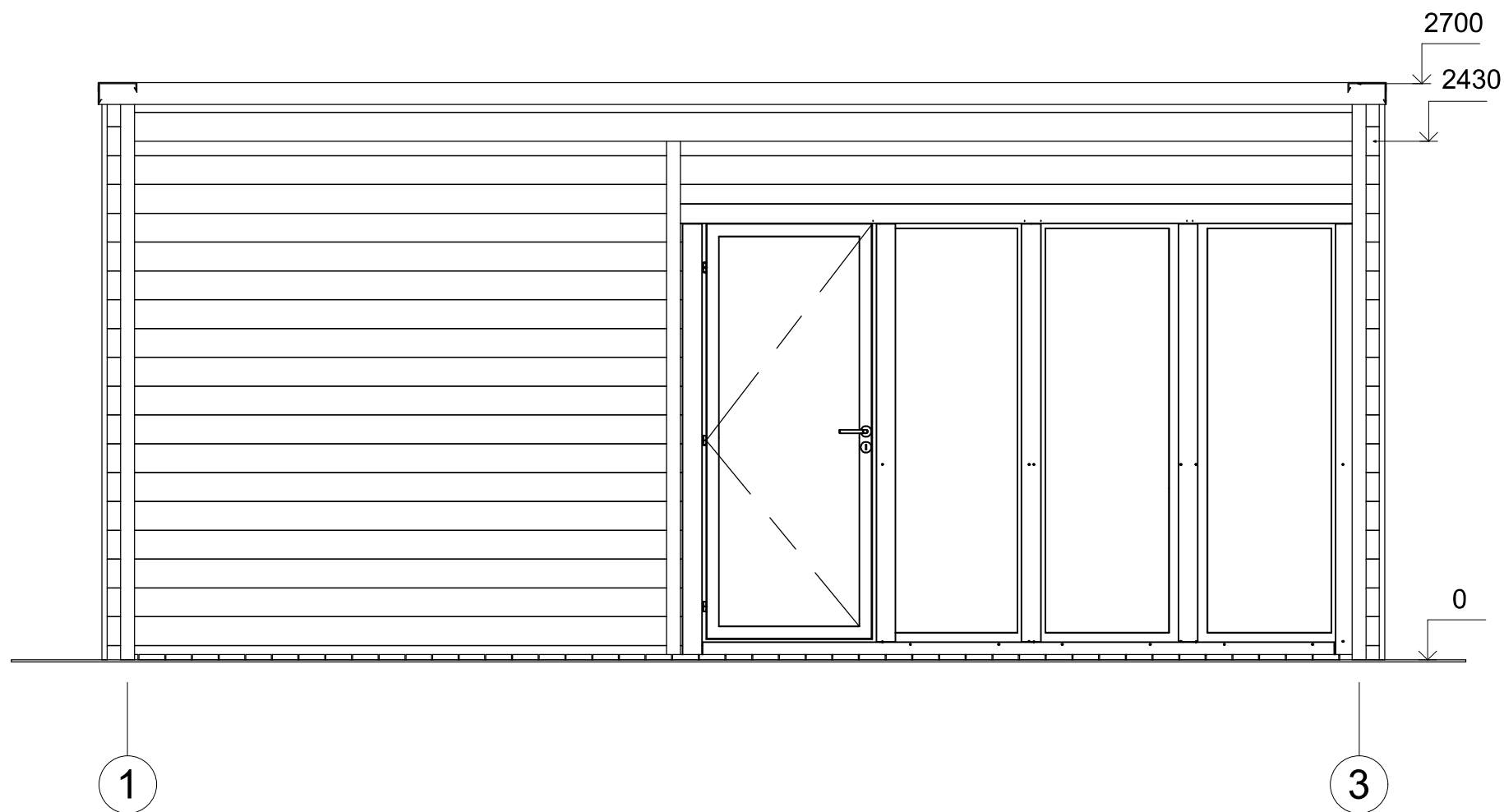

Profile	44x135mm	Project	44_VSP39_6x5.9 BK	Scale
	2019-10-24 16:00:12	Drawing name	FACADE 13	1 : 30

# ELEWACJE

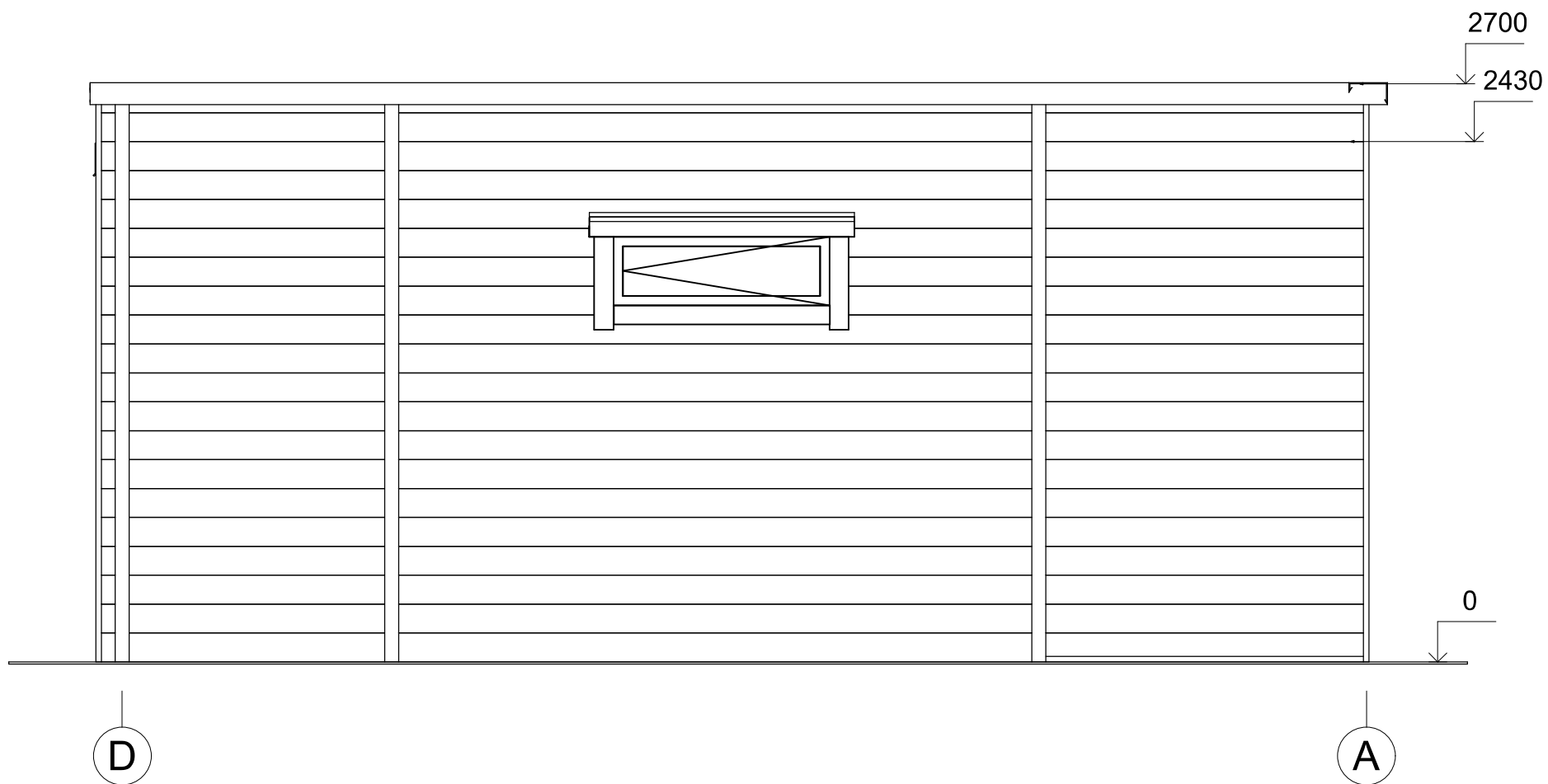

Profile	44x135mm	Project	44_VSP39_6x5.9 BK	Scale
	2019-10-24 16:00:13	Drawing name	FACADE DA	1 : 30