



**Dom letniskowy KONARY
VSP39.1
6 x 6,4 m, 44 mm, Pełny zestaw
PREMIUM**

Produkt #VSP39.1_6x6,4_44

37420.00 zł

40040.00-zł / Zaoszczędzisz : 2620.00 zł

Najniższa cena w ciągu ostatnich 30 dni **40040.00 zł**

Cena obowiązuje przez 15 dni

<https://domkiekoarchitektura.pl/dom-letniskowy-konary-vsp39-1>



| Opis | WARTOŚĆ |
|----------------------------------------|---------------------------------------------------------|
| Grubość ścian | 44 mm |
| Wymiary ścian (szerokość x długość) | 6 x 6,4 m |
| Wysokość ścian | 2430 mm |
| Wysokość do kalenicy | 2700 mm |
| Powierzchnia podłogi | 24 m ² + 11,6 m ² taras |
| Powierzchnia dachu | 30,6 m ² |
| Kąt nachylenia dachu | 3,44 ° odpowiada 6,1 % |
| Obliczone obciążenie konstrukcji dachu | 150 kg/m ² |
| Okna | Szt. / stronę otwarcia sprawdź według rysunków projektu |
| Drzwi | Szt. / stronę otwarcia sprawdź według rysunków projektu |
| Zastosowane szkło | Podwójne zespolone |
| Wypust dachowy | Sprawdź według rysunków projektu |
| Powierzchnia zewnętrzna (ściany) | 48 m ² |
| Powierzchnia wewnętrzna (ściany) | 78 m ² |
| Poziom wilgotności drewna | ~ 18 % |

Wymiary i waga opakowania

H 680 x B 1200 x L 6000 mm = 1230 kg

H 640 x B 1200 x L 6000 mm = 1230 kg

Zestaw produktu

P

- Hydroizolacja na fundament pod podwaliny
- Podwaliny fundamentów płaskich
- Deska podłogowa grubości ok 18 mm z pióro wpustem
- Zestaw listwy przypodłogowej
- Zestaw profilowanych balików ścian:
Balik 44 mm z podwójnym piórem wpust
- Schody lub drabina na antresolę lub piętro, zmienna w zależności od planów i modelu
- Podłoga piętra z litego drewna grubości ok 18 mm z pióro wpustem
- Deska dachowa grubości ok 18 mm z pióro wpustem
- Zestaw elementów wykończeniowych z drewna: deska czołowa dachu, dekoracja dachu, deska czołowa więźby dachowej oraz listwa przysufitowa
- Papa bitumiczna na pokrycie dachowe w rolkach, przybijana
- Zestaw elementów montażowych
- Materiały uszczelniające: taśma do uszczelniania drzwi, okien oraz narożników od wewnątrz; silikon do narożników na zewnątrz oraz uszczelniania ścian
- Próg metalowy do drzwi wejściowych
- Zestaw okien i drzwi z podwójną szybą, drzwi wewnętrzne całkowicie drewniane. Stronę otwarcia drzwi i okien prosimy sprawdzić według rysunków projektu
- Podwójna uszczelka gumowa do dodatkowej ochrony okien i drzwi przed deszczem i wiatrem oraz zestaw zamków i klamek
- Zestaw do montażu tarasu z deski grubości ok 18 mm

Tel.: +48 856 723 031

Kontakt mailowy: sklep@domyekoarchitektura.pl
www.domkiekoarchitektura.pl

3D WIZUALIZACJA

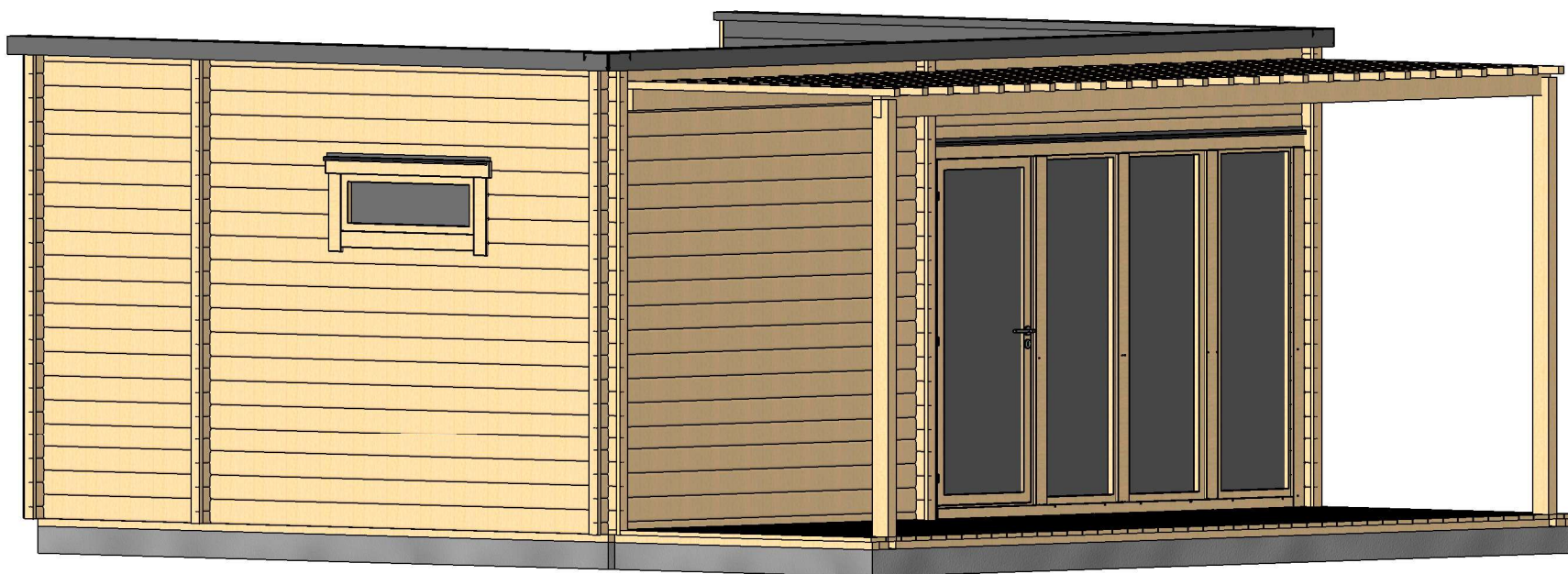

| | | | | |
|---------|------------------------|--------------|---------------------|-------|
| Profile | 44x135mm | Project | 44_VSP39.1_6x6.4 BK | Scale |
| | 29/10/2019 15:05:52 | Drawing name | 3D VISUALIZATION | |

3D WIZUALIZACJA

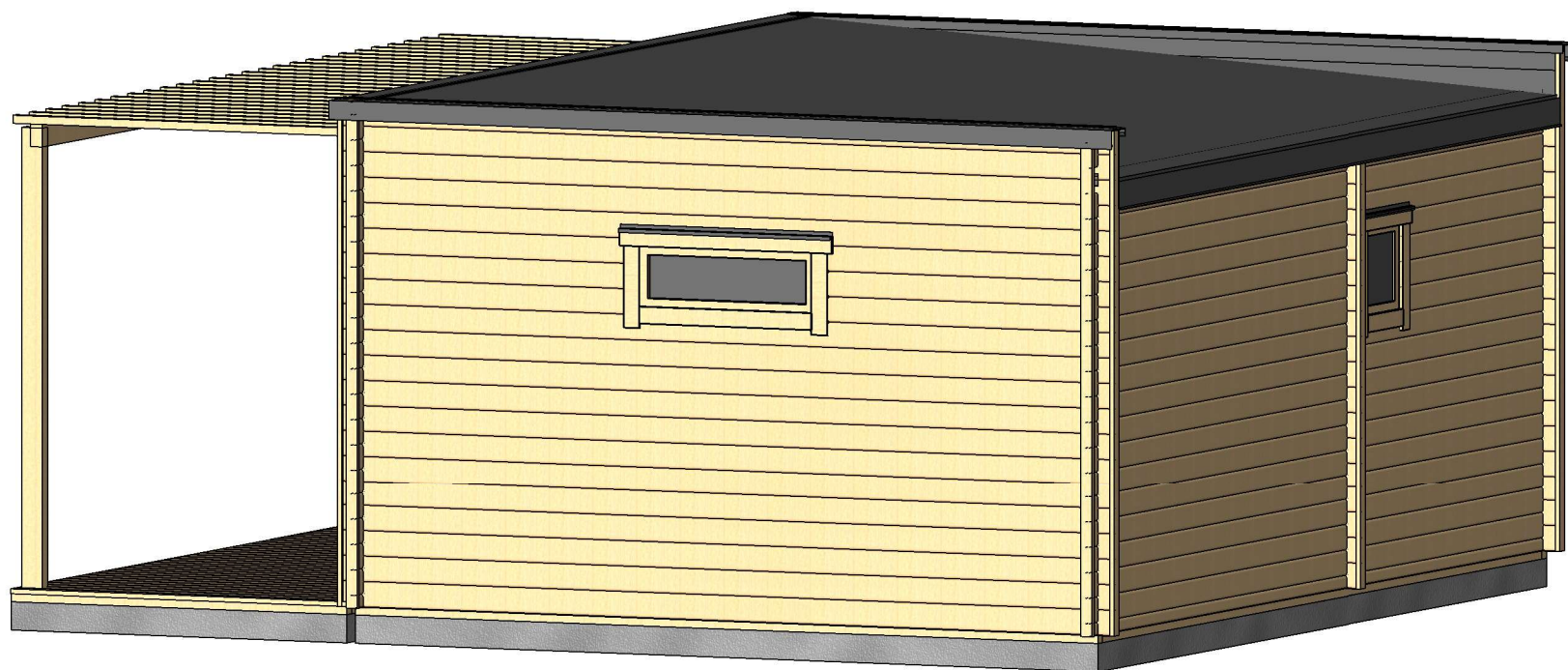

| | | | | |
|---------|------------------------|--------------|---------------------|-------|
| Profile | 44x135mm | Project | 44_VSP39.1_6x6.4 BK | Scale |
| | 29/10/2019 15:05:53 | Drawing name | 3D VISUALIZATION | |

RZUT PLANU

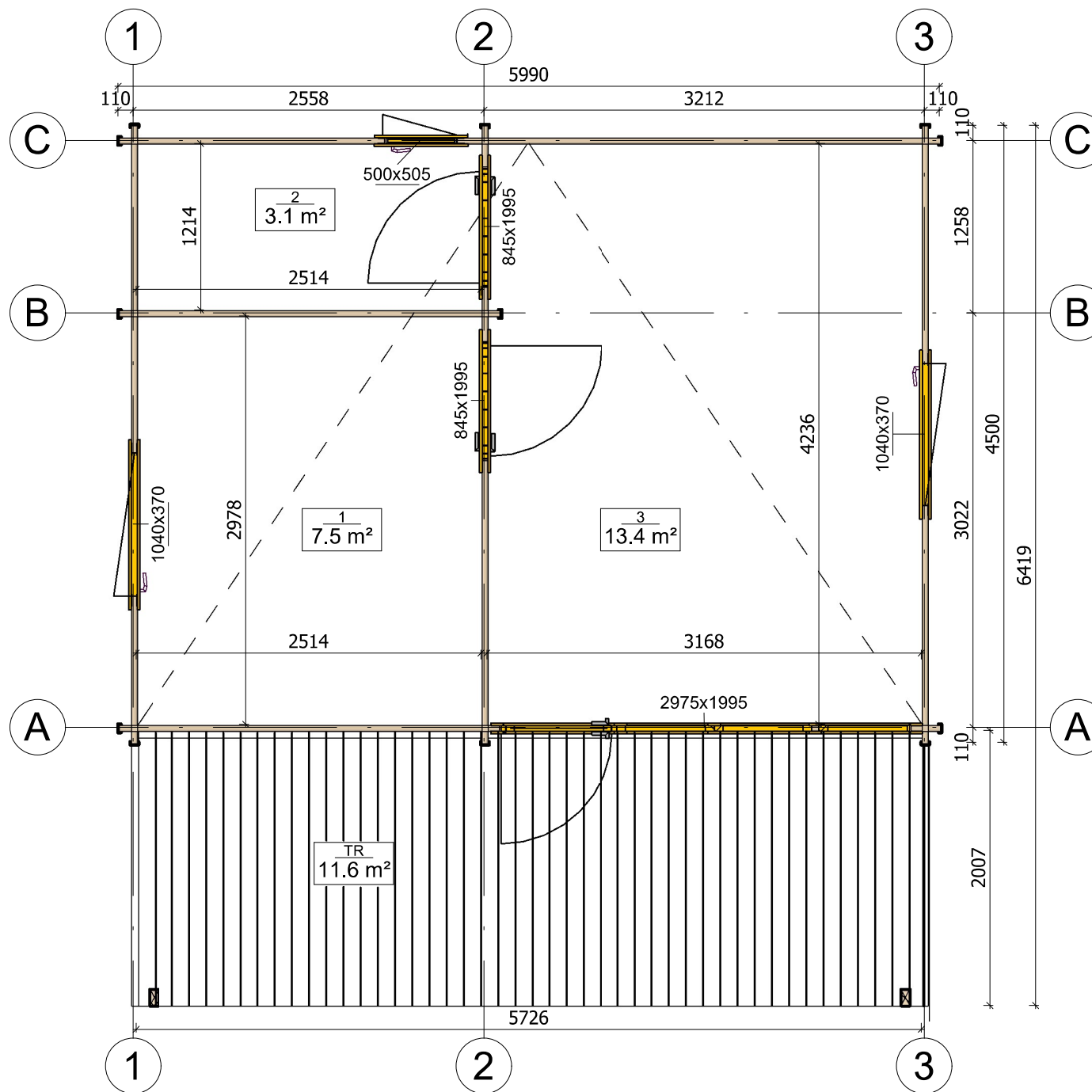

| | | | | | |
|---------|------------------------|--------------|---------------------|-------|--------|
| Profile | 44x135mm | Project | 44_VSP39.1_6x6.4 BK | Scale | |
| | 2019-10-24 16:08:05 | Drawing name | 1 FLOOR PLAN | | 1 : 45 |

PRZEKROJ

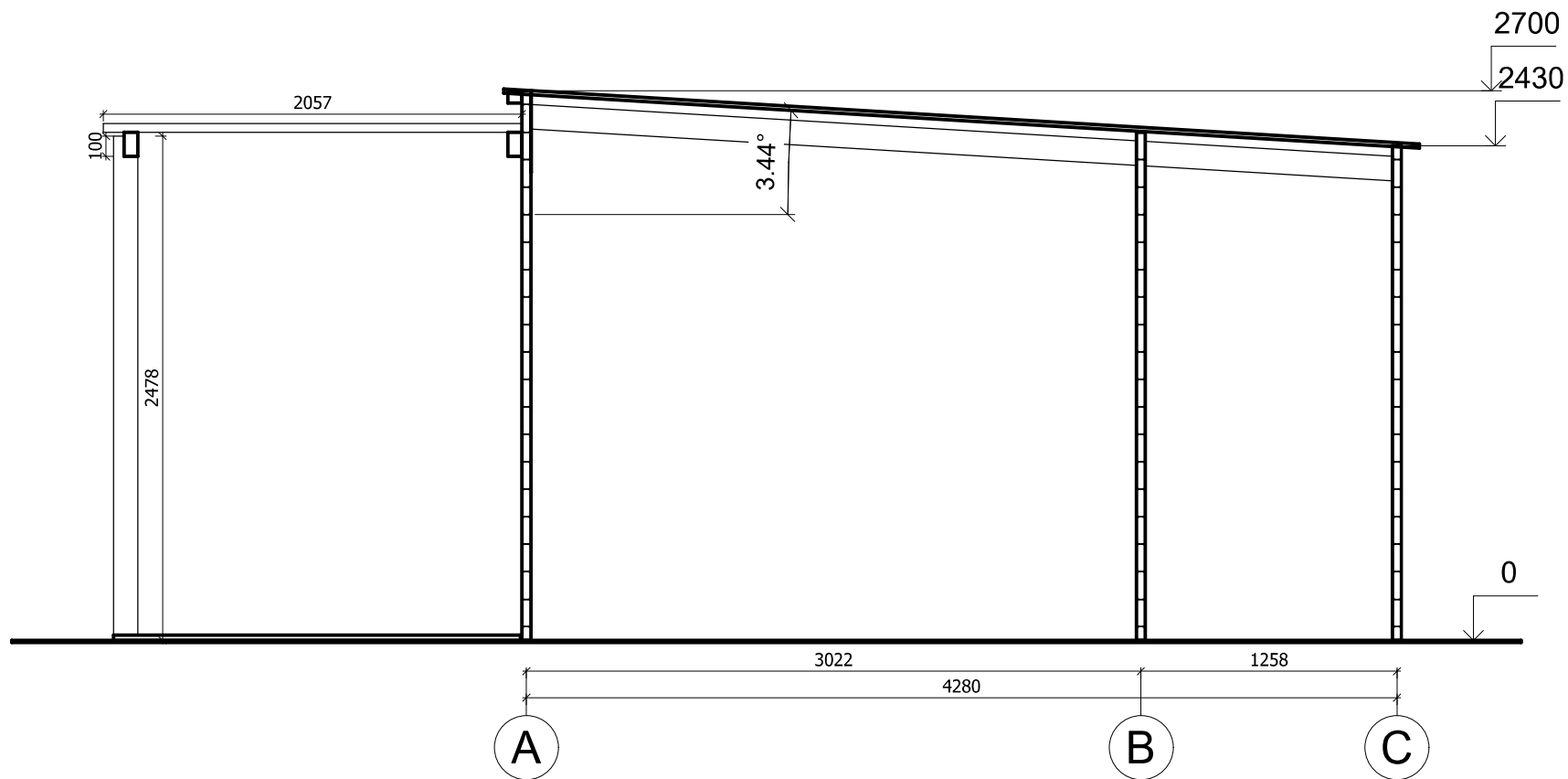

| | | | | | |
|---------|------------------------|--------------|---------------------|-------|--------|
| Profile | 44x135mm | Project | 44_VSP39.1_6x6.4 BK | Scale | |
| | | Drawing name | VERTICAL SECTION AC | | |
| | 2019-07-24 09:18:36 | | | | 1 : 35 |

PRZEKROJ

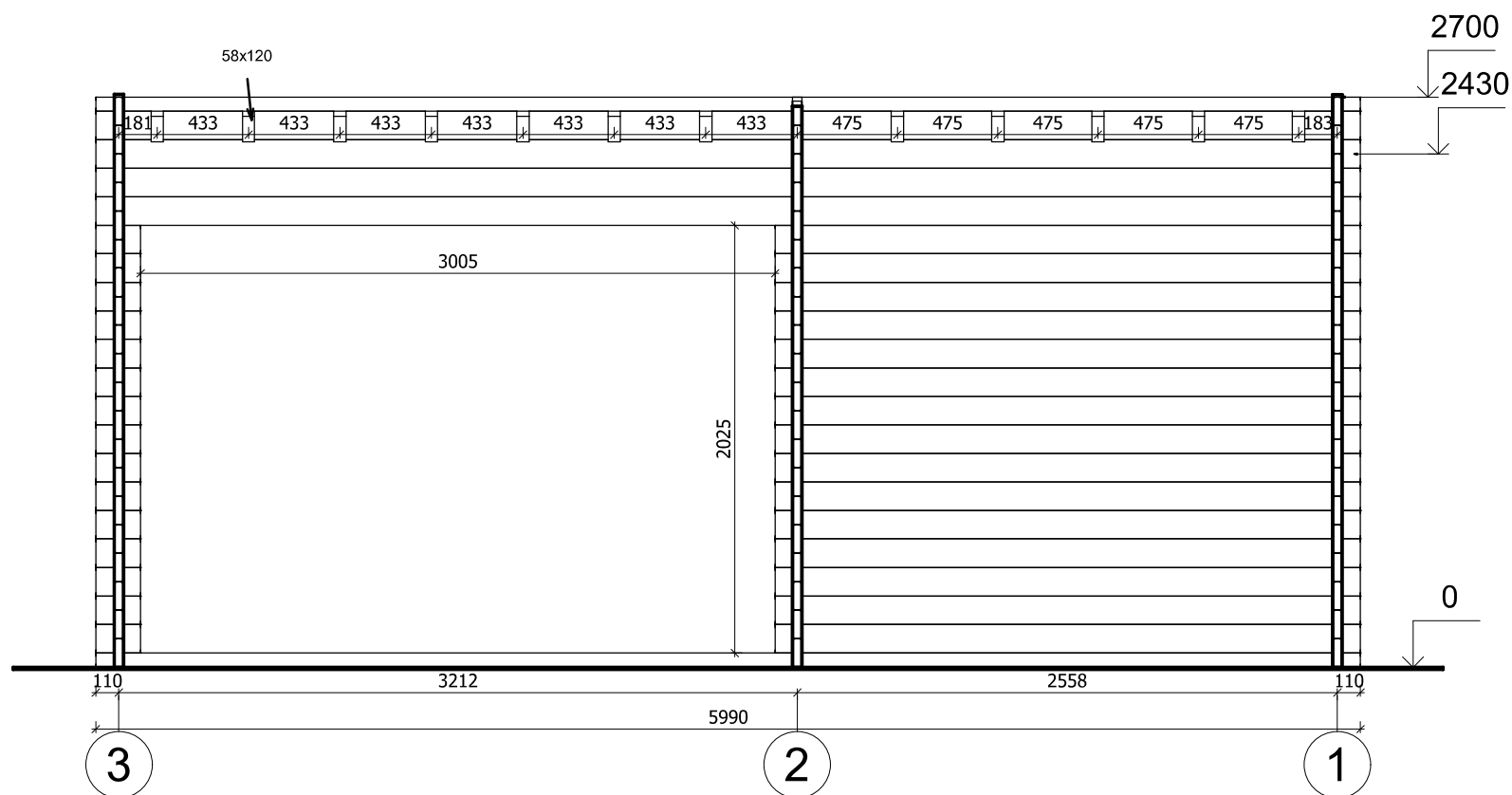

| | | | | | |
|---------|------------------------|--------------|---------------------|-------|--------|
| Profile | 44x135mm | Project | 44_VSP39.1_6x6.4 BK | Scale | |
| | 2019-07-24 09:18:36 | Drawing name | VERTICAL SECTION 31 | | 1 : 35 |

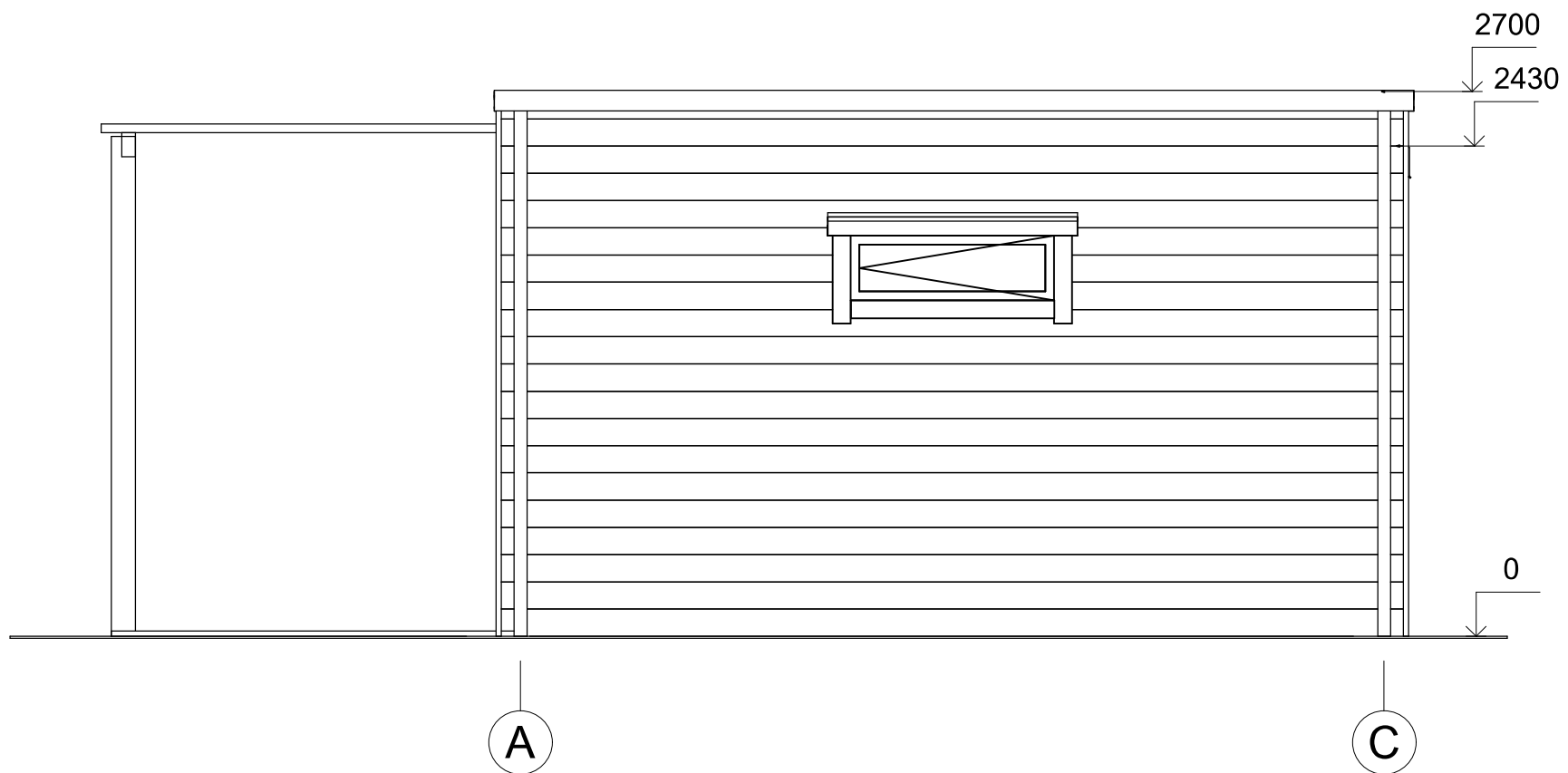

| | | | | |
|---------|------------------------|--------------|---------------------|--------|
| Profile | 44x135mm | Project | 44_VSP39.1_6x6.4 BK | Scale |
| | 2019-10-24 16:11:40 | Drawing name | FACADE AC | 1 : 35 |

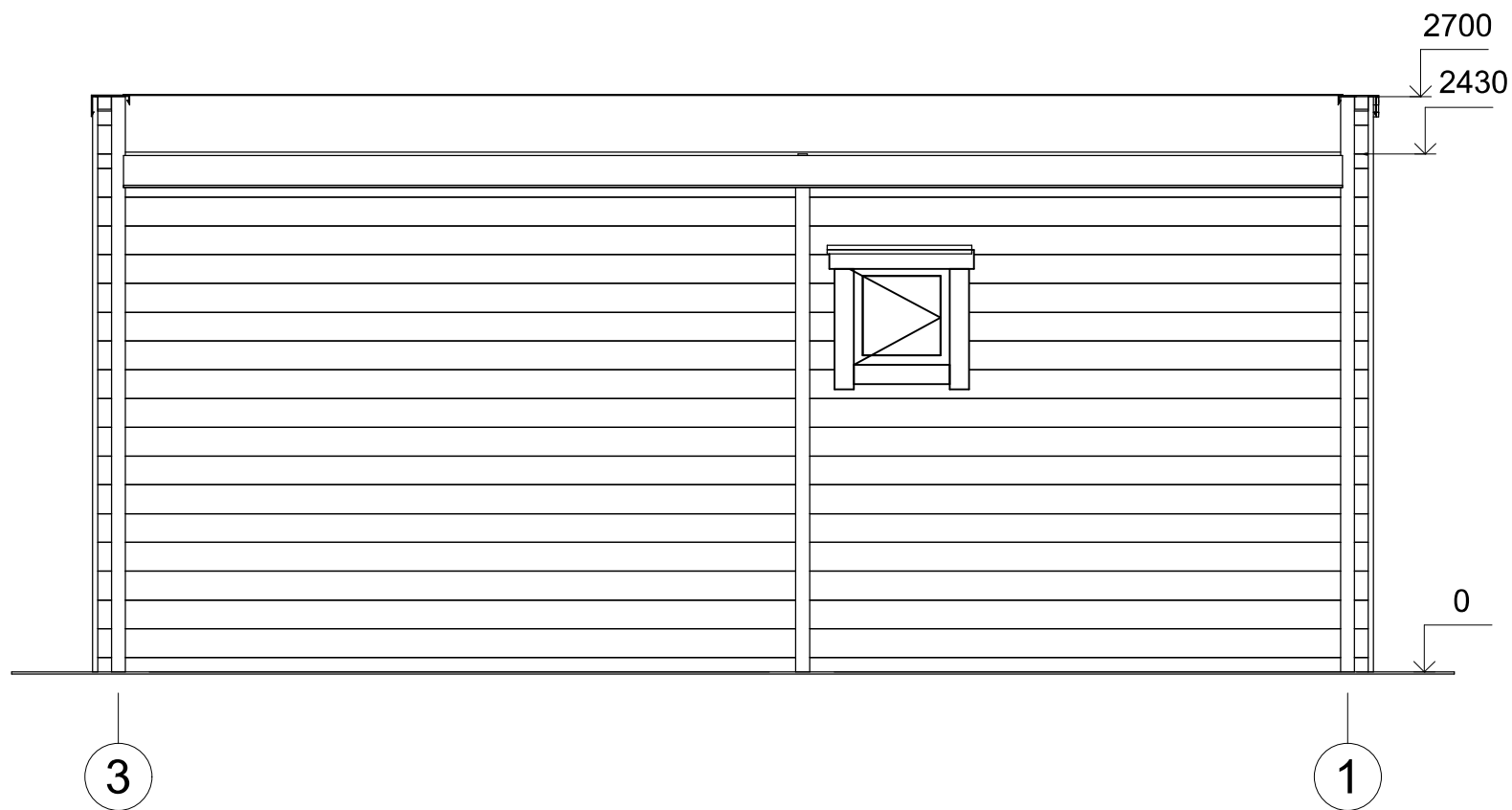

| | | | | |
|---------|------------------------|--------------|---------------------|--------|
| Profile | 44x135mm | Project | 44_VSP39.1_6x6.4 BK | Scale |
| | 2019-10-24 16:11:40 | Drawing name | FACADE 31 | 1 : 35 |

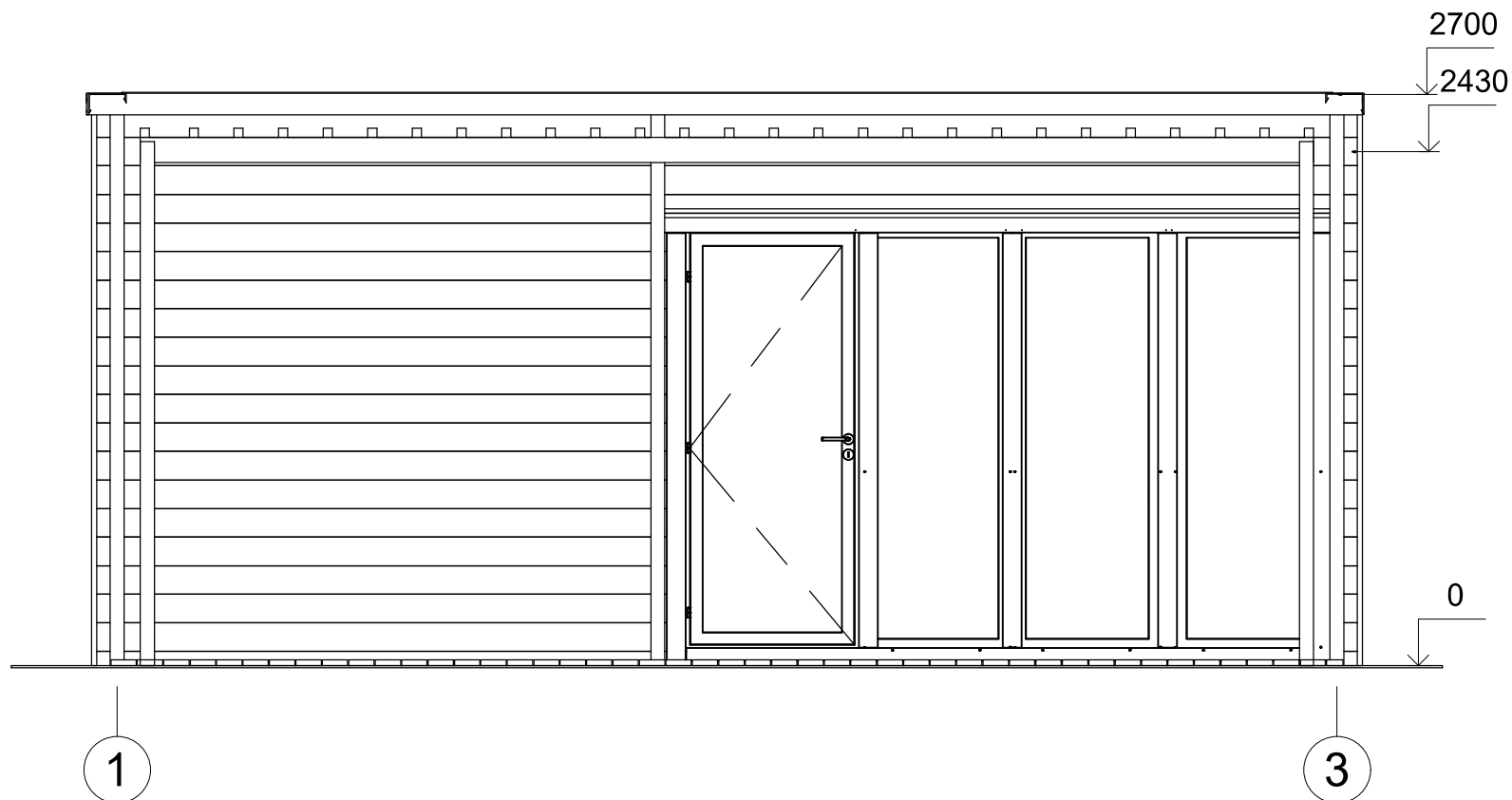

| | | | | |
|---------|------------------------|--------------|---------------------|--------|
| Profile | 44x135mm | Project | 44_VSP39.1_6x6.4 BK | Scale |
| | 2019-10-24 16:11:41 | Drawing name | FACADE 13 | 1 : 35 |

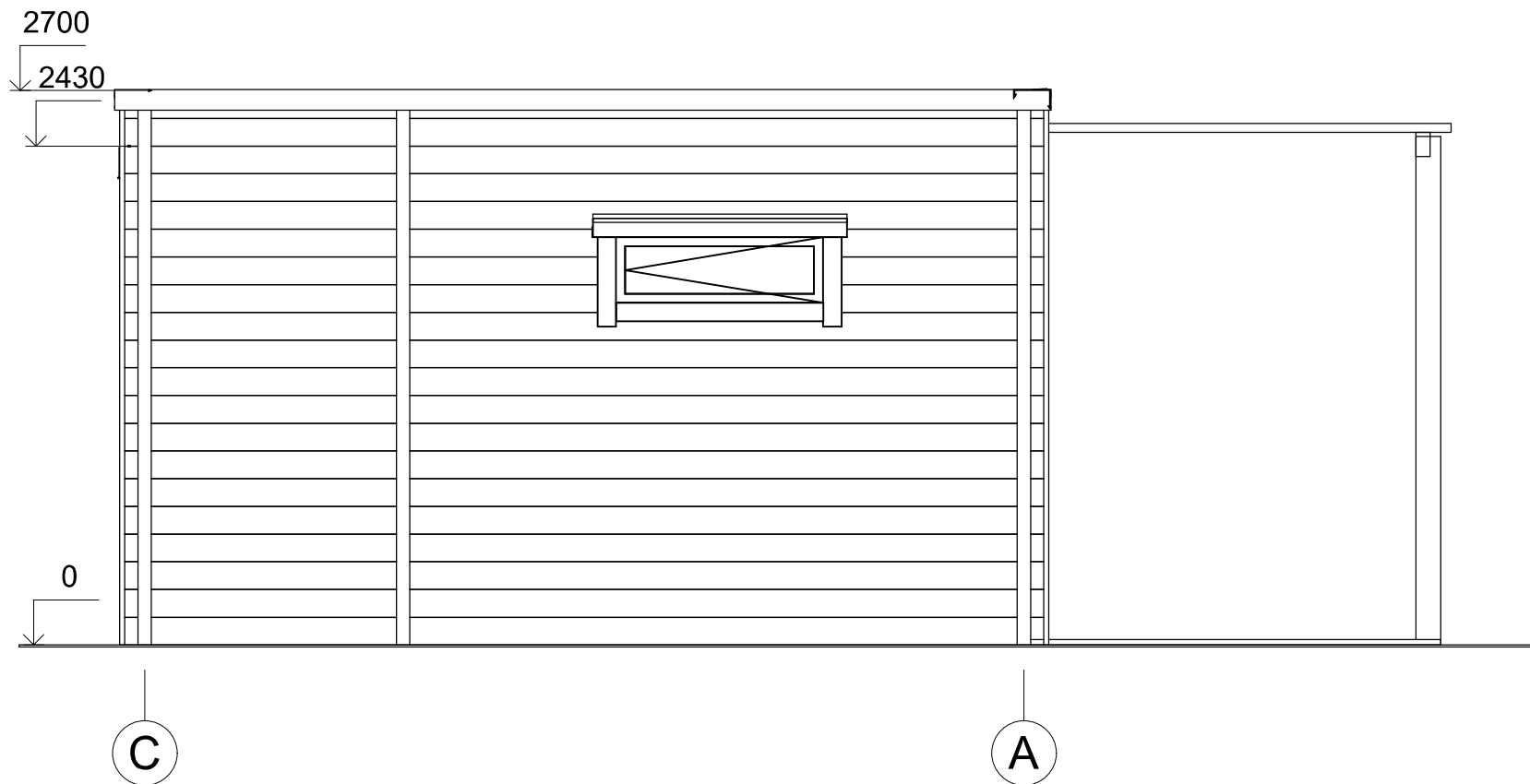

| | | | | |
|---------|------------------------|--------------|---------------------|--------|
| Profile | 44x135mm | Project | 44_VSP39.1_6x6.4 BK | Scale |
| | 2019-10-24 16:11:41 | Drawing name | FACADE CA | 1 : 35 |