



Dom letniskowy KOPICE VSP43
6 x 6 m, 44 mm, Pełny zestaw
PREMIUM

Produkt #VSP43_6x6_44

36490.00 zł

39040.00 zł / Zaoszczędzisz : 2550.00 zł

Najniższa cena w ciągu ostatnich 30 dni **39040.00 zł**

Cena obowiązuje przez 15 dni

<https://domkiekoarchitektura.pl/dom-letniskowy-kopice-vsp43>



Opis	WARTOŚĆ
Grubość ścian	44 mm
Wymiary ścian (szerokość x długość)	6 x 6 m
Wysokość ścian	2430 mm
Wysokość do kalenicy	2700 mm
Powierzchnia podłogi	23,4 m ² + 8,4 m ² taras
Powierzchnia dachu	37,4 m ²
Kąt nachylenia dachu	3 ° odpowiada 5 %
Obliczone obciążenie konstrukcji dachu	150 kg/m ²
Okna	Szt. / stronę otwarcia sprawdź według rysunków projektu
Drzwi	Szt. / stronę otwarcia sprawdź według rysunków projektu
Zastosowane szkło	Podwójne zespolone
Wypust dachowy	Sprawdź według rysunków projektu
Powierzchnia zewnętrzna (ściany)	51 m ²
Powierzchnia wewnętrzna (ściany)	92 m ²
Poziom wilgotności drewna	~ 18 %

Wymiary i waga opakowania

H 900 x B 1200 x L 6000 mm = 1500 kg

H 660 x B 1200 x L 6000 mm = 1500 kg

Zestaw produktu

P

- Hydroizolacja na fundament pod podwaliny
- Podwaliny fundamentów płaskich
- Deska podłogowa grubości ok 18 mm z pióro wpustem
- Zestaw listwy przypodłogowej
- Zestaw profilowanych balików ścian:
Balik 44 mm z podwójnym piórem wpust
- Schody lub drabina na antresolę lub piętro, zmienna w zależności od planów i modelu
- Podłoga piętra z litego drewna grubości ok 18 mm z pióro wpustem
- Deska dachowa grubości ok 18 mm z pióro wpustem
- Zestaw elementów wykończeniowych z drewna: deska czołowa dachu, dekoracja dachu, deska czołowa więźby dachowej oraz listwa przysufitowa
- Papa bitumiczna na pokrycie dachowe w rolkach, przybijana
- Zestaw elementów montażowych
- Materiały uszczelniające: taśma do uszczelniania drzwi, okien oraz narożników od wewnątrz; silikon do narożników na zewnątrz oraz uszczelniania ścian
- Próg metalowy do drzwi wejściowych
- Zestaw okien i drzwi z podwójną szybą, drzwi wewnętrzne całkowicie drewniane. Stronę otwarcia drzwi i okien prosimy sprawdzić według rysunków projektu
- Podwójna uszczelka gumowa do dodatkowej ochrony okien i drzwi przed deszczem i wiatrem oraz zestaw zamków i klamek
- Zestaw do montażu tarasu z deski grubości ok 18 mm

Tel.: +48 856 723 031

Kontakt mailowy: sklep@domkieoarchitektura.pl
www.domkieoarchitektura.pl

3D WIZUALIZACJA

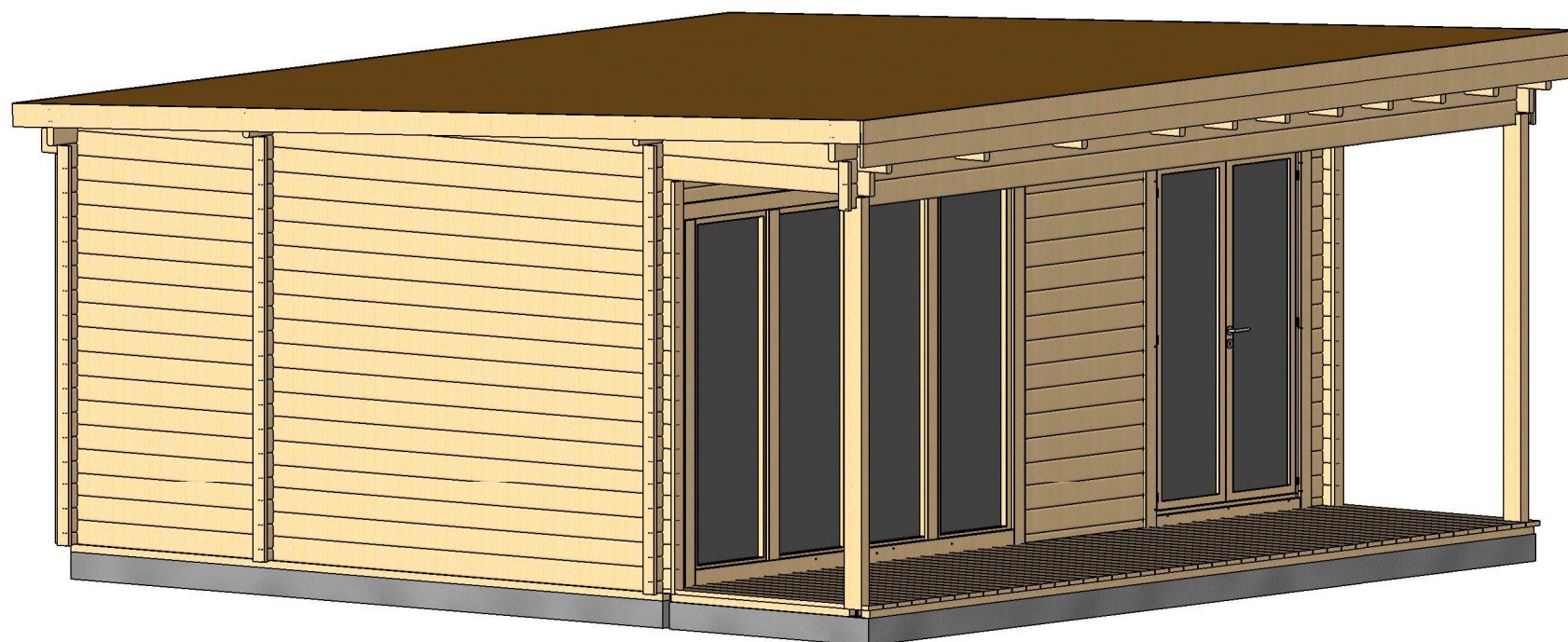

Profile	44x135mm	Project	44_VSP43_6x6 BK	Scale
	2019-06-28 05:32:34	Drawing name	3D VISUALIZATION	

3D WIZUALIZACJA

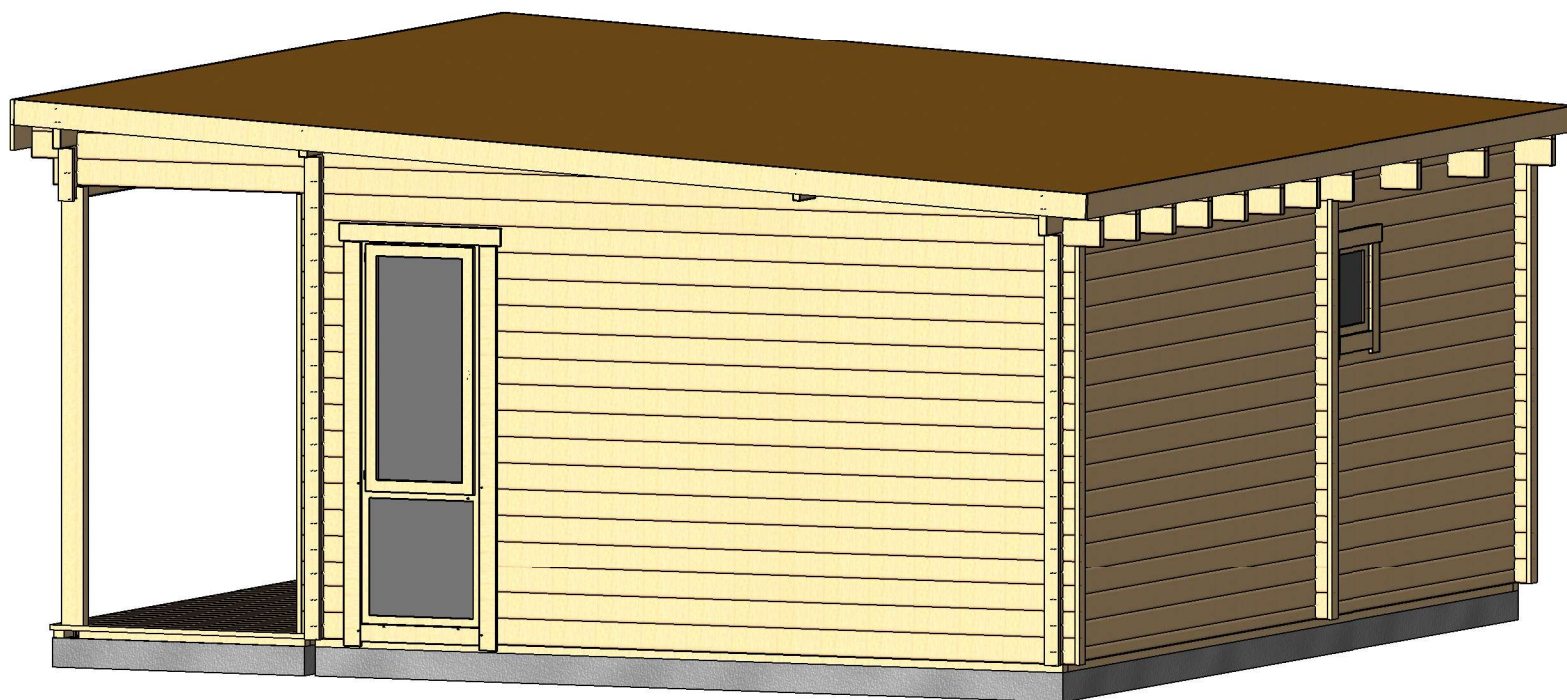

Profile	44x135mm	Project	44_VSP43_6x6 BK	Scale
	2019-06-28 05:32:35	Drawing name	3D VISUALIZATION	

RZUT PLANU

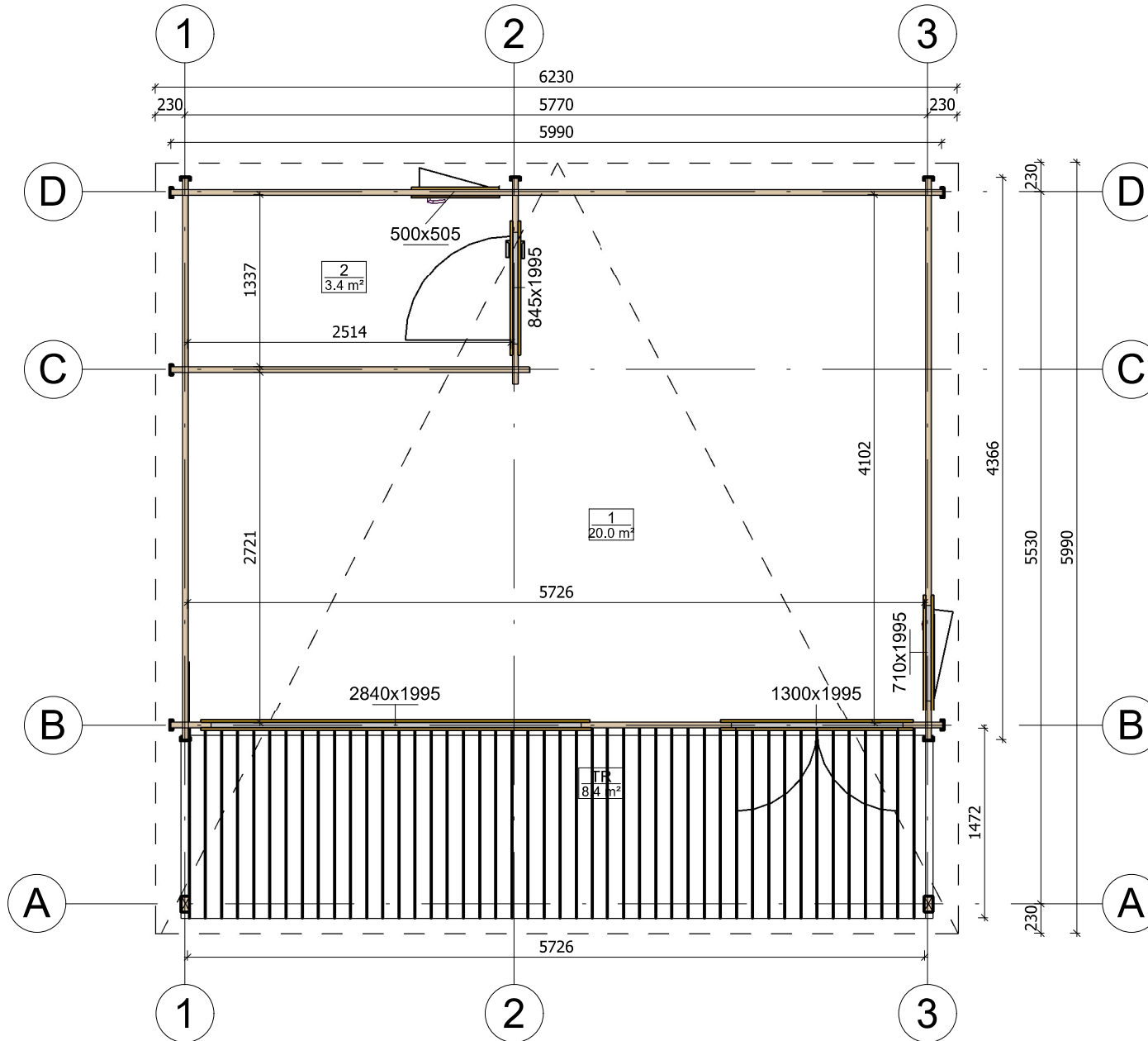

Profile	44x135mm	Project	44_VSP43_6x6 BK	Scale	1 : 50
	2019-06-28 05:17:29	Drawing name	1 FLOOR PLAN		

PRZEKROJ

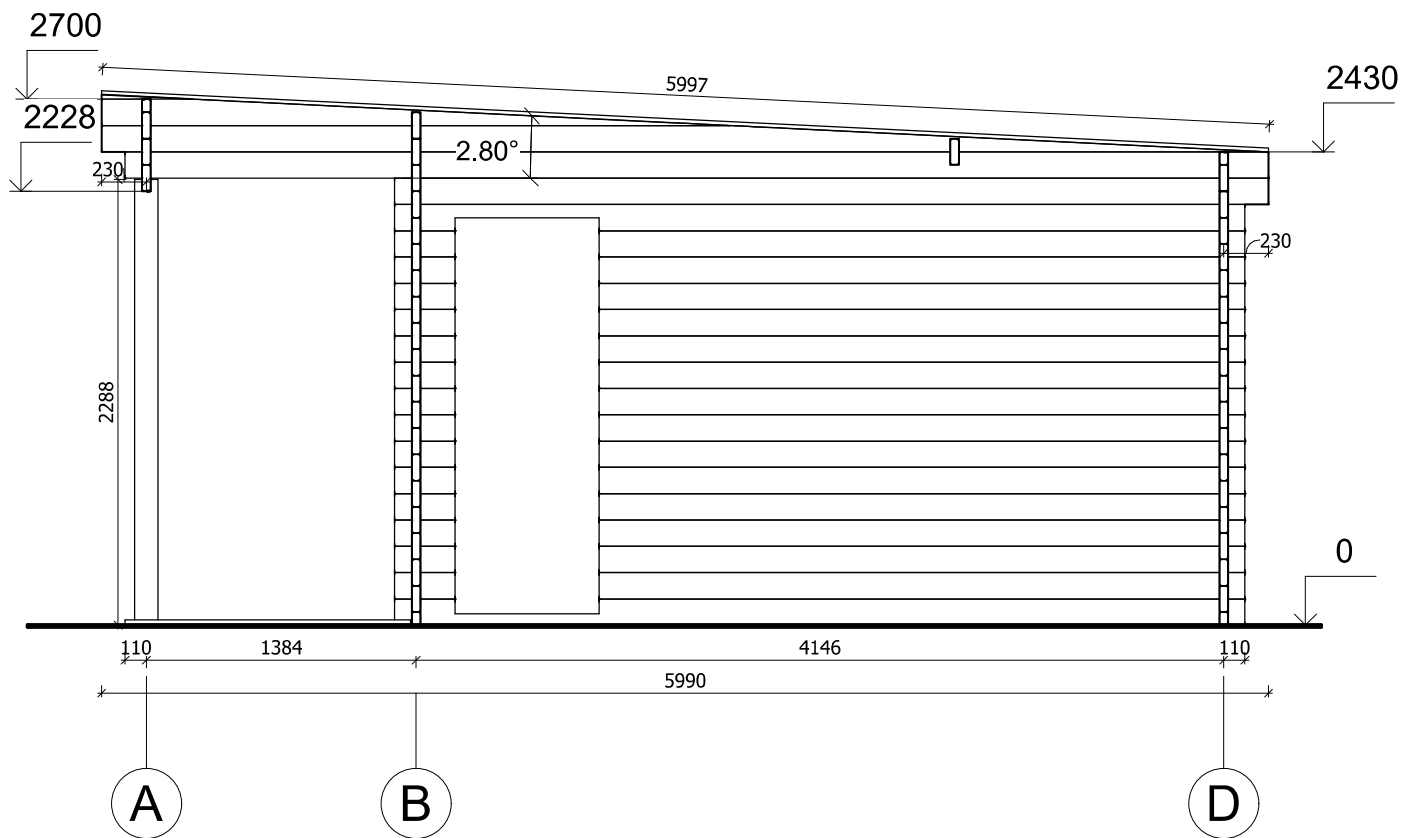

Profile	44x135mm	Project	44_VSP43_6x6 BK	Scale	
	2019-06-28 08:02:47	Drawing name	VERTICAL SECTION AD	1 : 40	

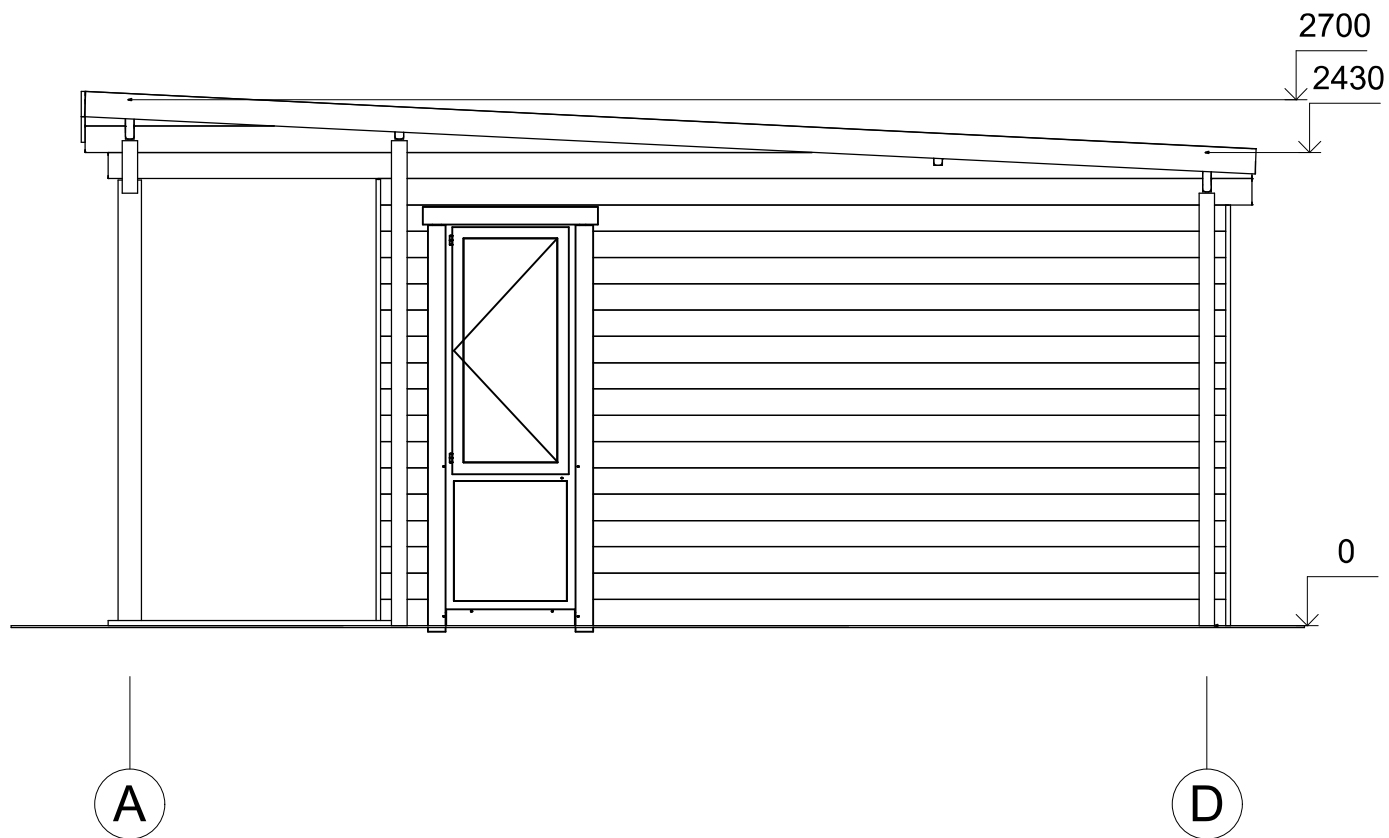

Profile	44x135mm	Project	44_VSP43_6x6 BK	Scale
	2019-06-28 05:40:02	Drawing name	FACADE AD	1 : 40

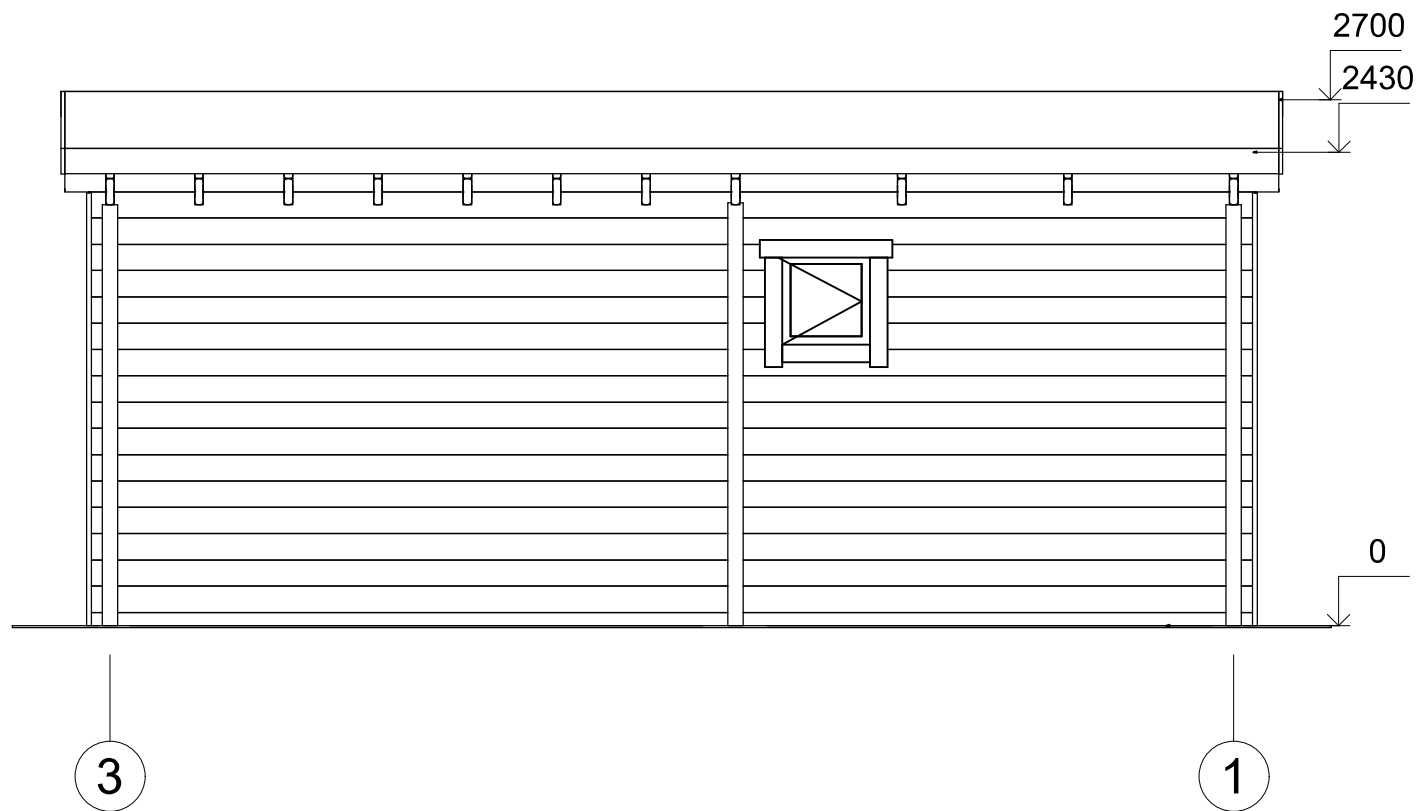

Profile	44x135mm	Project	44_VSP43_6x6 BK	Scale
	2019-06-28 05:40:02	Drawing name	FACADE 31	1 : 40

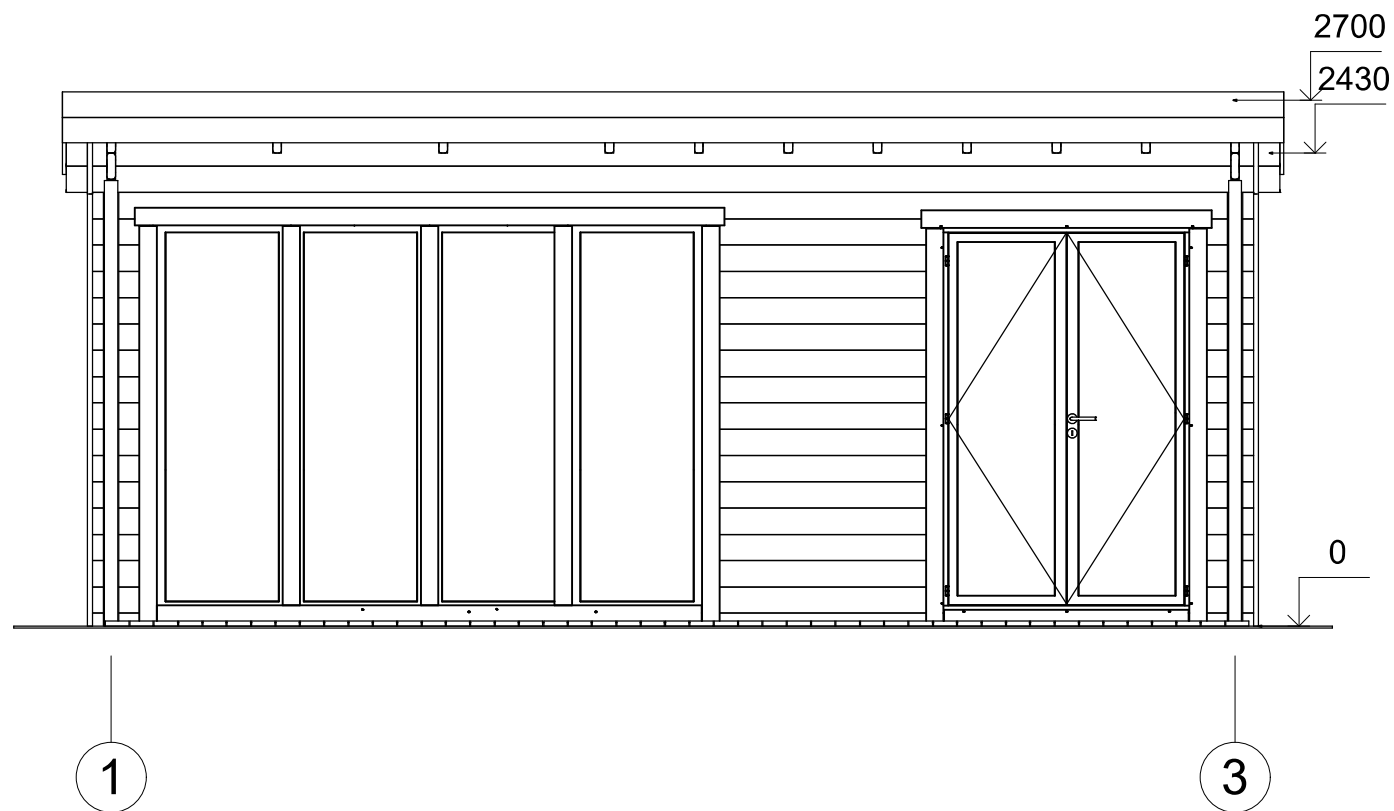

Profile	44x135mm	Project	44_VSP43_6x6 BK	Scale
	2019-06-28 05:40:03	Drawing name	FACADE 13	1 : 40

ELEWACJE

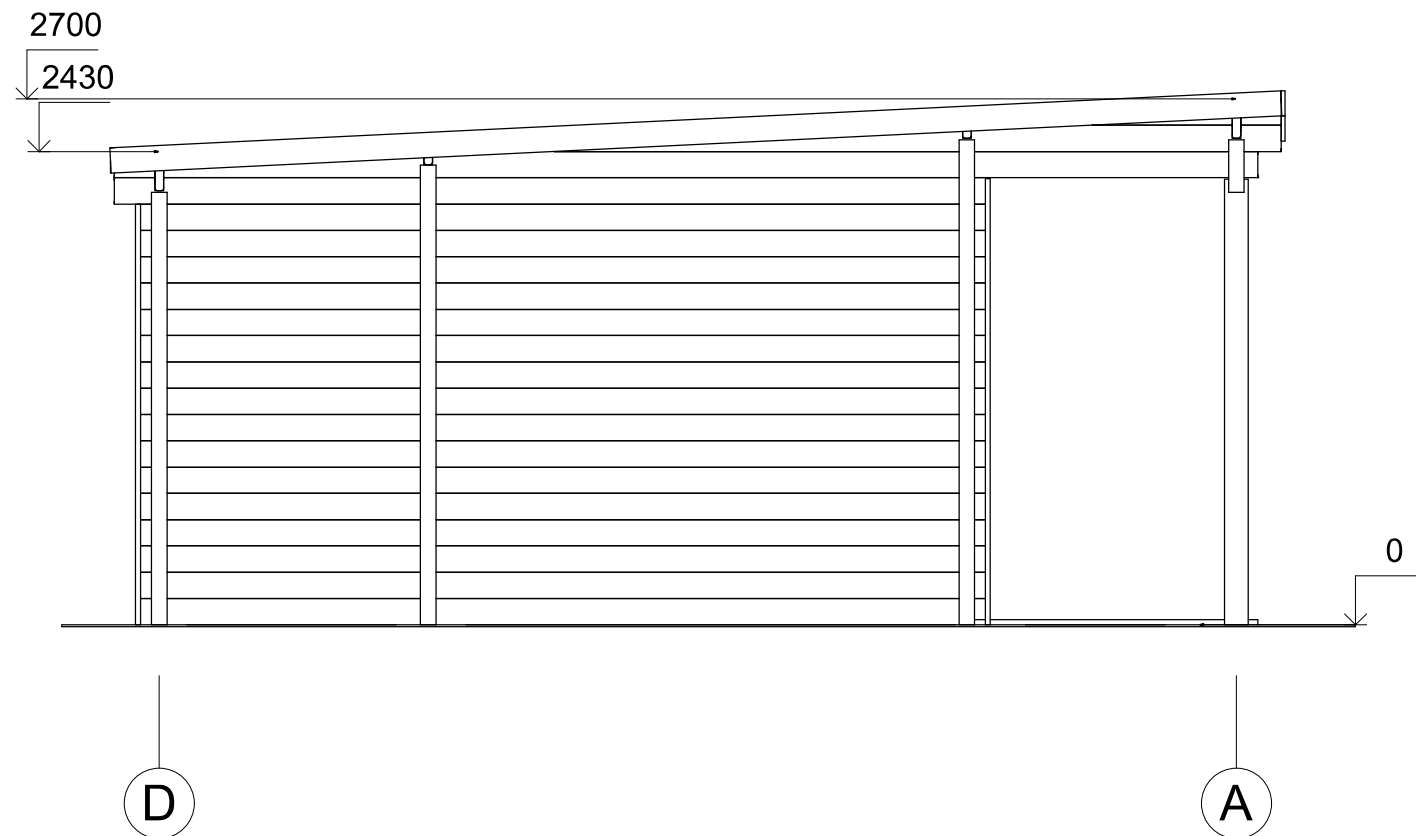

Profile	44x135mm	Project	44_VSP43_6x6 BK	Scale
	2019-06-28 05:40:03	Drawing name	FACADE DA	1 : 40