



**Dom letniskowy KOPICE VSP43
6 x 6 m, 58 mm, Pełny zestaw
PREMIUM**

Produkt #VSP43_6x6_58

44990.00 zł

47540.00 zł / Zaoszczędzisz : 2550.00 zł

Najniższa cena w ciągu ostatnich 30 dni **47540.00 zł**

Cena obowiązuje przez 15 dni

<https://domkiekoarchitektura.pl/dom-letniskowy-kopice-vsp43>



Opis	WARTOŚĆ
Grubość ścian	58 mm
Wymiary ścian (szerokość x długość)	6 x 6 m
Wysokość ścian	2430 mm
Wysokość do kalenicy	2700 mm
Powierzchnia podłogi	23,1 m ² + 8,4 m ² taras
Powierzchnia dachu	37,4 m ²
Kąt nachylenia dachu	3 ° odpowiada 5 %
Obliczone obciążenie konstrukcji dachu	150 kg/m ²
Okna	Szt. / stronę otwarcia sprawdź według rysunków projektu
Drzwi	Szt. / stronę otwarcia sprawdź według rysunków projektu
Zastosowane szkło	Podwójne zespolone
Wypust dachowy	Sprawdź według rysunków projektu
Powierzchnia zewnętrzna (ściany)	51 m ²
Powierzchnia wewnętrzna (ściany)	92 m ²
Poziom wilgotności drewna	~ 18 %

Wymiary i waga opakowania

H 930 x B 1200 x L 6000 mm = 1510 kg

H 640 x B 1200 x L 6000 mm = 1510 kg

Zestaw produktu

P

- Hydroizolacja na fundament pod podwaliny
- Podwaliny fundamentów płaskich
- Deska podłogowa grubości ok 18 mm z pióro wpustem
- Zestaw listwy przypodłogowej
- Zestaw profilowanych balików ścian:
Balik 58 mm z podwójnym piórem wpust
- Schody lub drabina na antresolę lub piętro, zmienna w zależności od planów i modelu
- Podłoga piętra z litego drewna grubości ok 18 mm z pióro wpustem
- Deska dachowa grubości ok 18 mm z pióro wpustem
- Zestaw elementów wykończeniowych z drewna: deska czołowa dachu, dekoracja dachu, deska czołowa więźby dachowej oraz listwa przysufitowa
- Papa bitumiczna na pokrycie dachowe w rolkach, przybijana
- Zestaw elementów montażowych
- Materiały uszczelniające: taśma do uszczelniania drzwi, okien oraz narożników od wewnątrz; silikon do narożników na zewnątrz oraz uszczelniania ścian
- Próg metalowy do drzwi wejściowych
- Zestaw okien i drzwi z podwójną szybą, drzwi wewnętrzne całkowicie drewniane. Stronę otwarcia drzwi i okien prosimy sprawdzić według rysunków projektu
- Podwójna uszczelka gumowa do dodatkowej ochrony okien i drzwi przed deszczem i wiatrem oraz zestaw zamków i klamek
- Zestaw do montażu tarasu z deski grubości ok 18 mm

Tel.: +48 856 723 031

Kontakt mailowy: sklep@domyekoarchitektura.pl
www.domkiekoarchitektura.pl

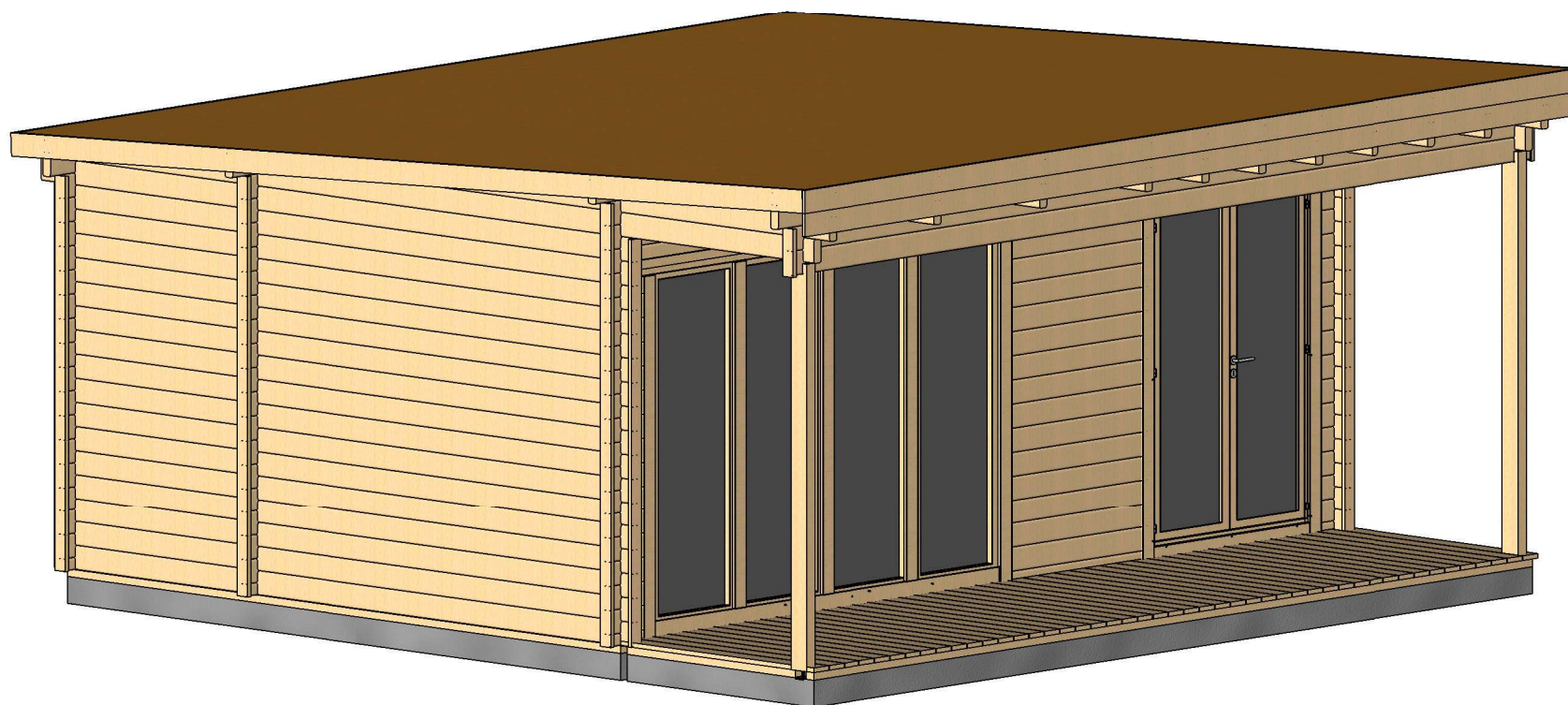

All interior area	23.1 m ²	Profile	58x135mm	Project	58_VSP43_6x6 BK	Scale
All roof area	37.4 m ²	All terrace	8.4 m ²	2021-07-08 12:54:48	Drawing name	3D VISUALIZATION

3D WIZUALIZACJA

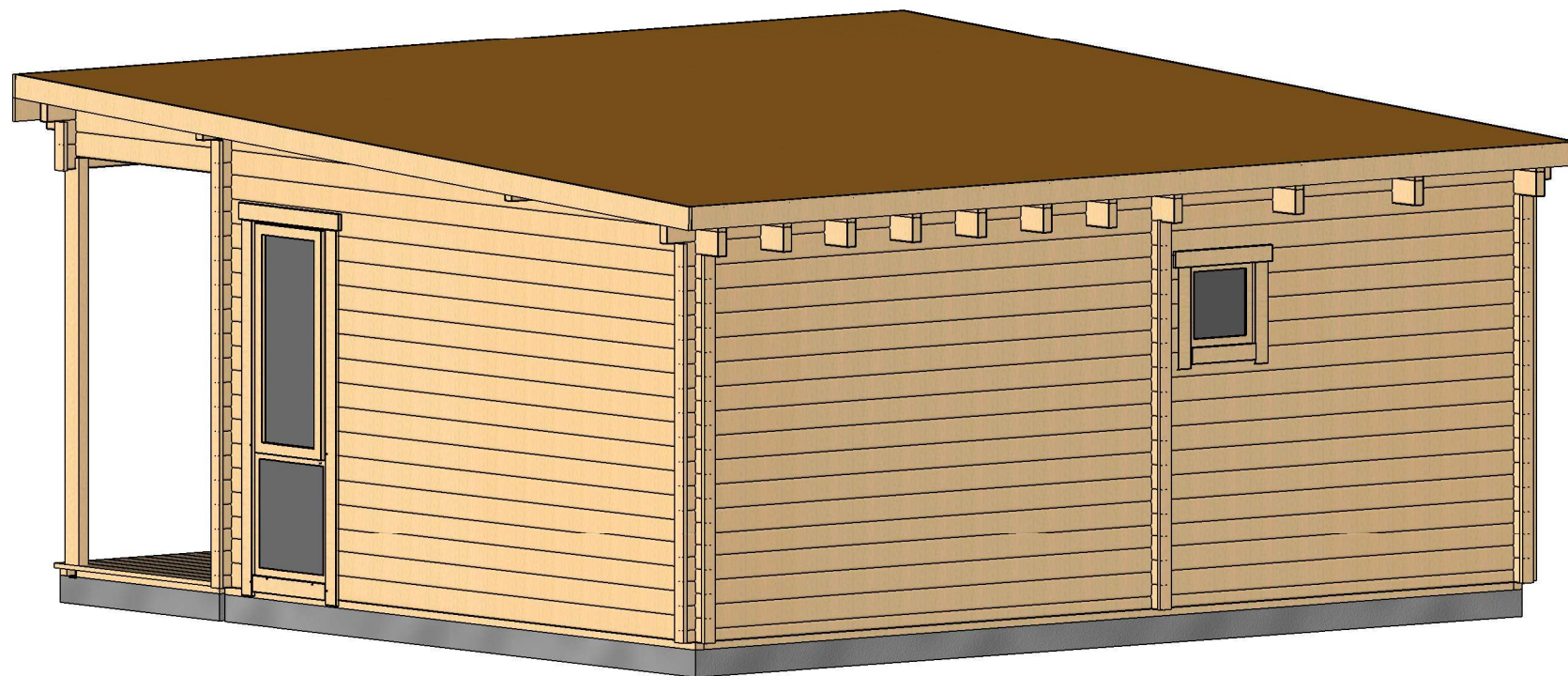

All interior area	23.1 m ²	Profile	58x135mm	Project	58_VSP43_6x6 BK	Scale
All roof area	37.4 m ²	All terrace	8.4 m ²	2021-07-08 12:54:49	Drawing name	3D VISUALIZATION

RZUT PLANU

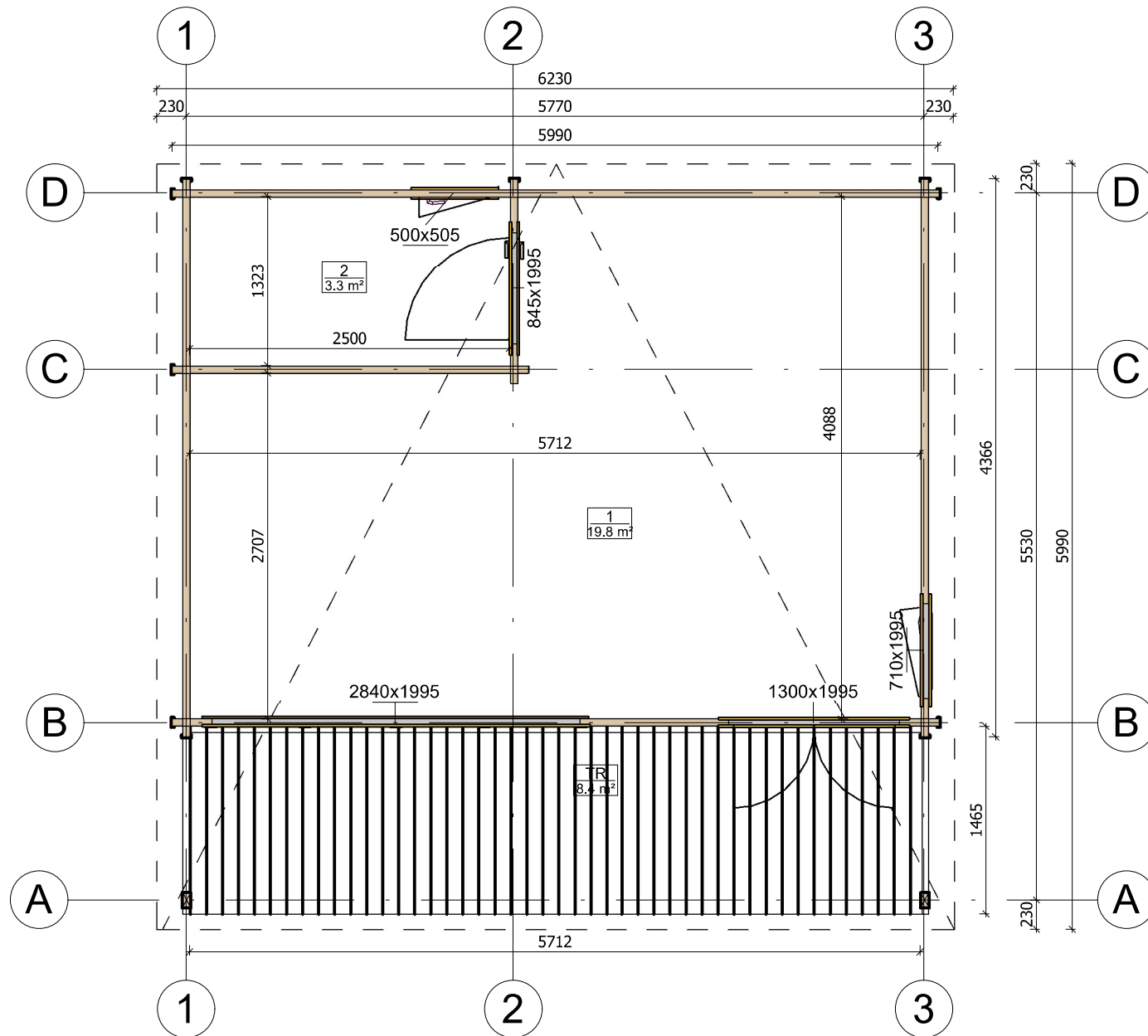

All interior area	23.1 m ²	Profile	58x135mm	Project	58_VSP43_6x6 BK	Scale
All roof area	37.4 m ²	All terrace	8.4 m ²	2021-07-08 12:52:23	Drawing name	1 FLOOR PLAN
						1 : 50

PRZEKROJ

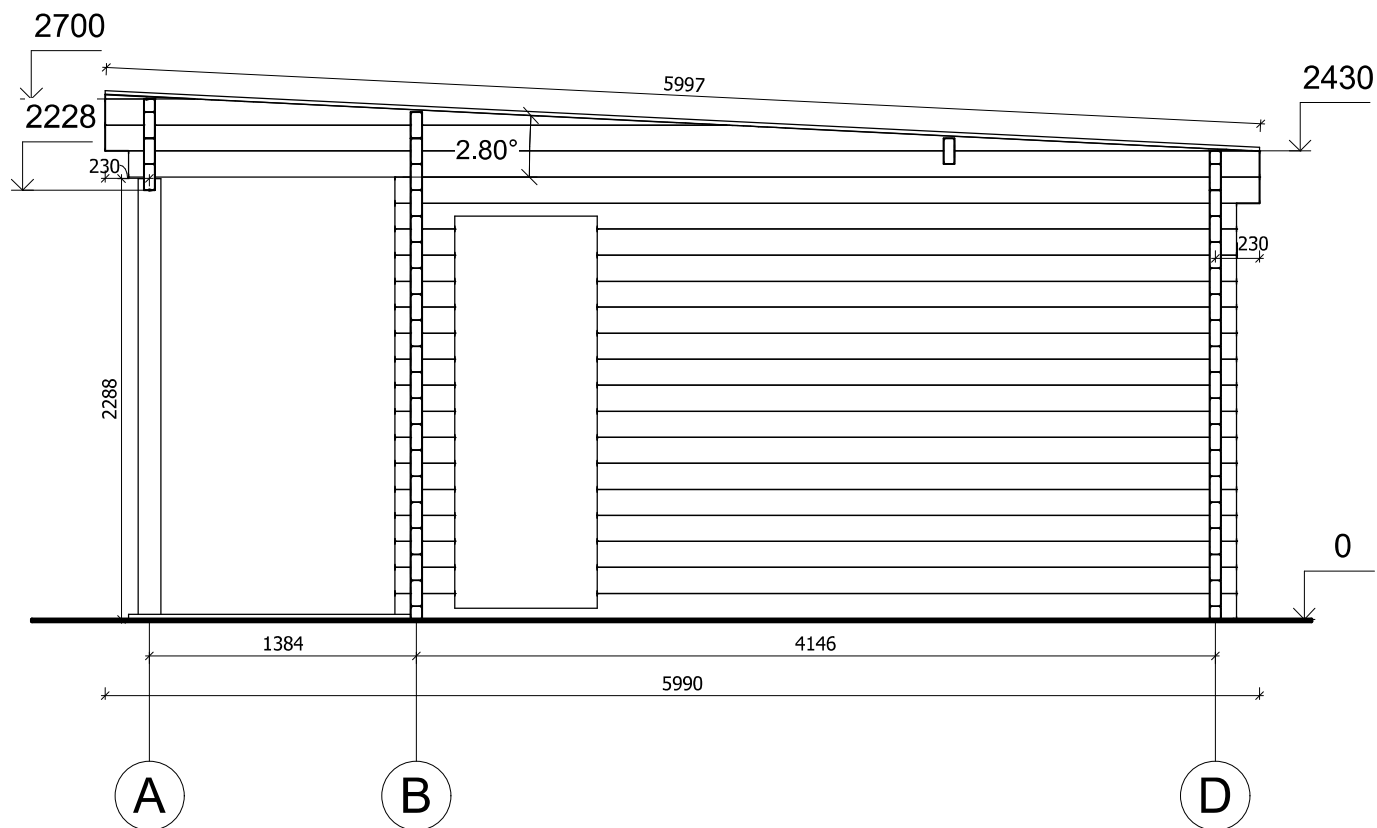

All interior area	23.1 m ²	Profile	58x135mm	Project	58_VSP43_6x6 BK	Scale
All roof area	37.4 m ²	All terrace	8.4 m ²	2021-07-08 14:51:26	Drawing name	VERTICAL SECTION AD
						1 : 40

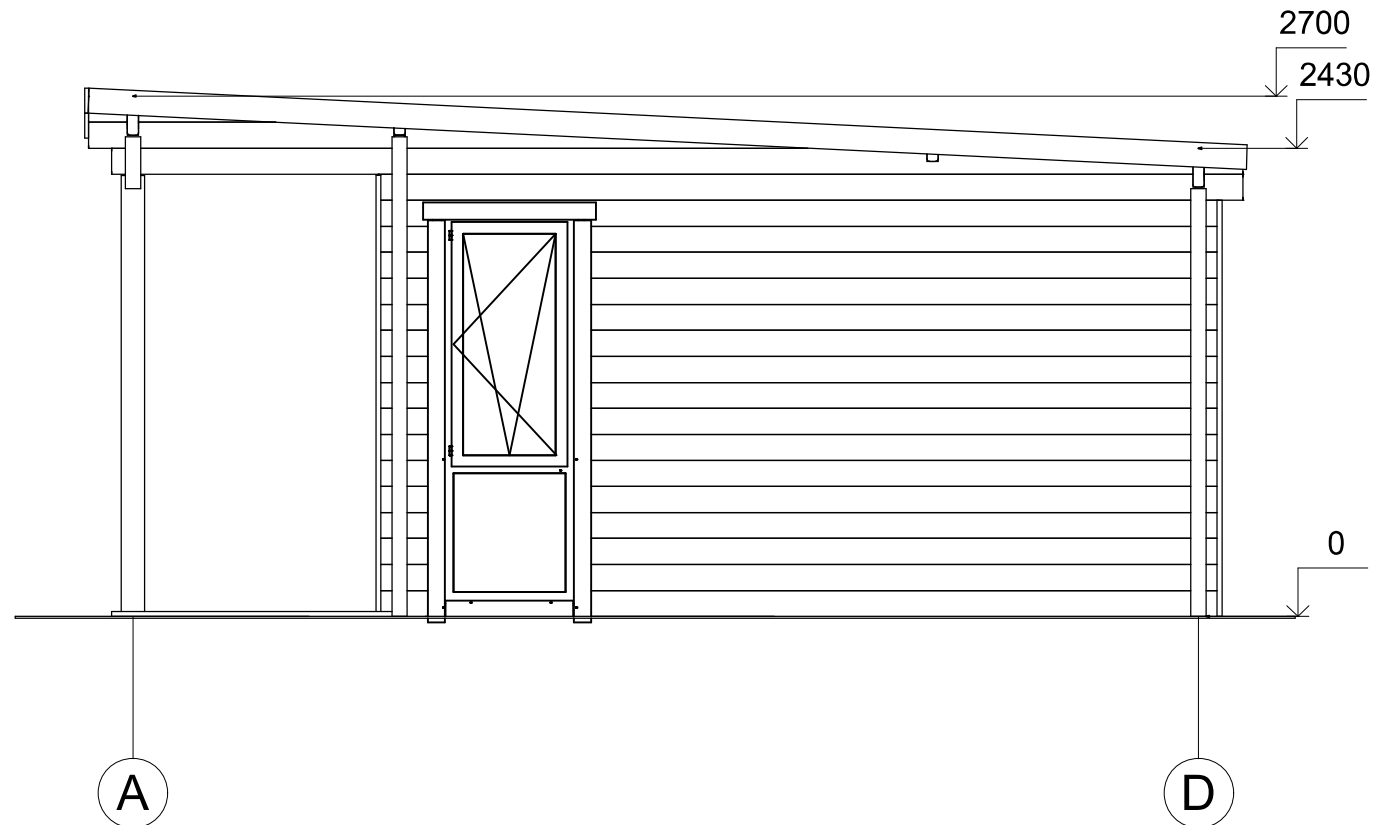

All interior area	23.1 m ²	Profile	58x135mm	Project	58_VSP43_6x6 BK	Scale
All roof area	37.4 m ²	All terrace	8.4 m ²	2021-07-08 12:58:47	Drawing name	FACADE AD
						1 : 40

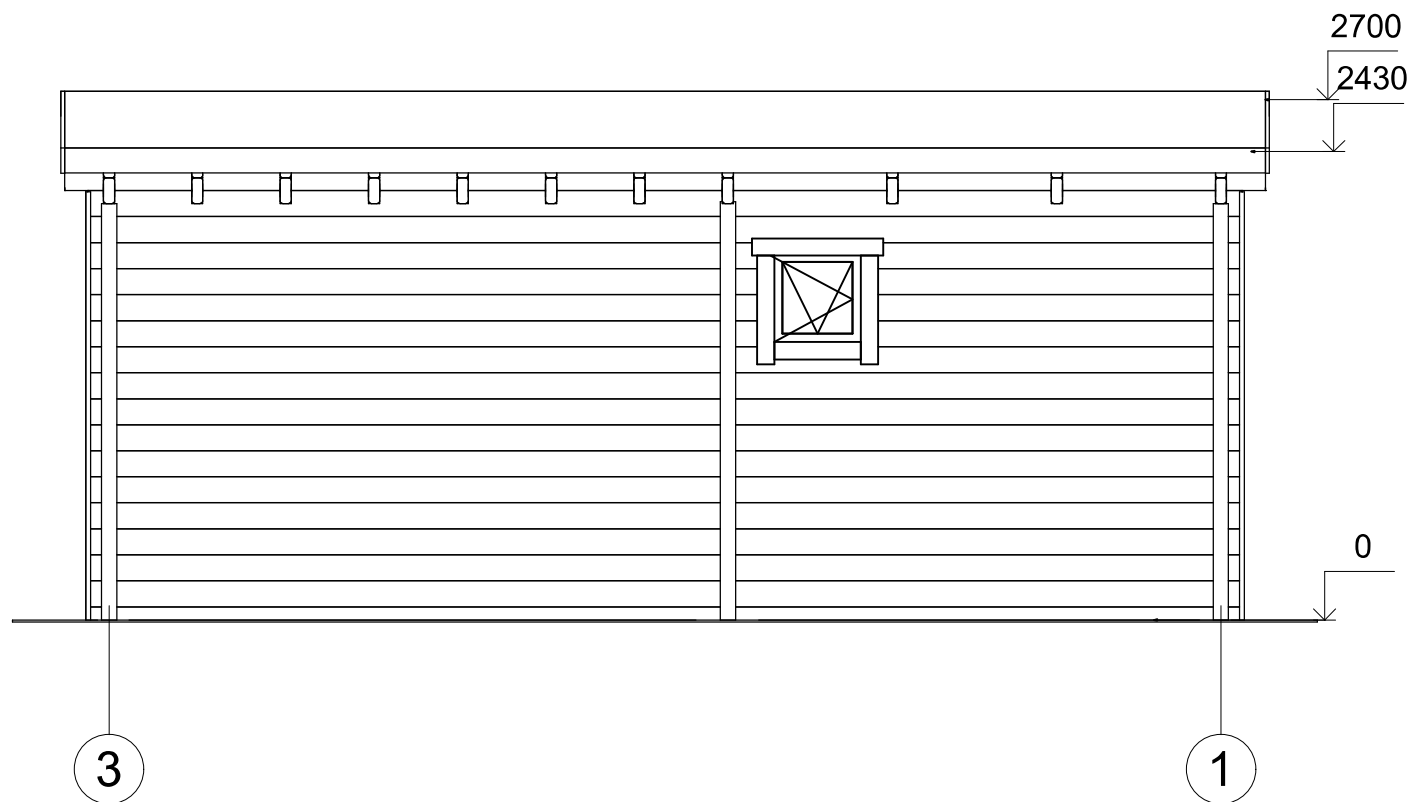

All interior area	23.1 m ²	Profile	58x135mm	Project	58_VSP43_6x6 BK	Scale
All roof area	37.4 m ²	All terrace	8.4 m ²	2021-07-08 12:58:48	Drawing name	FACADE 31
						1 : 40

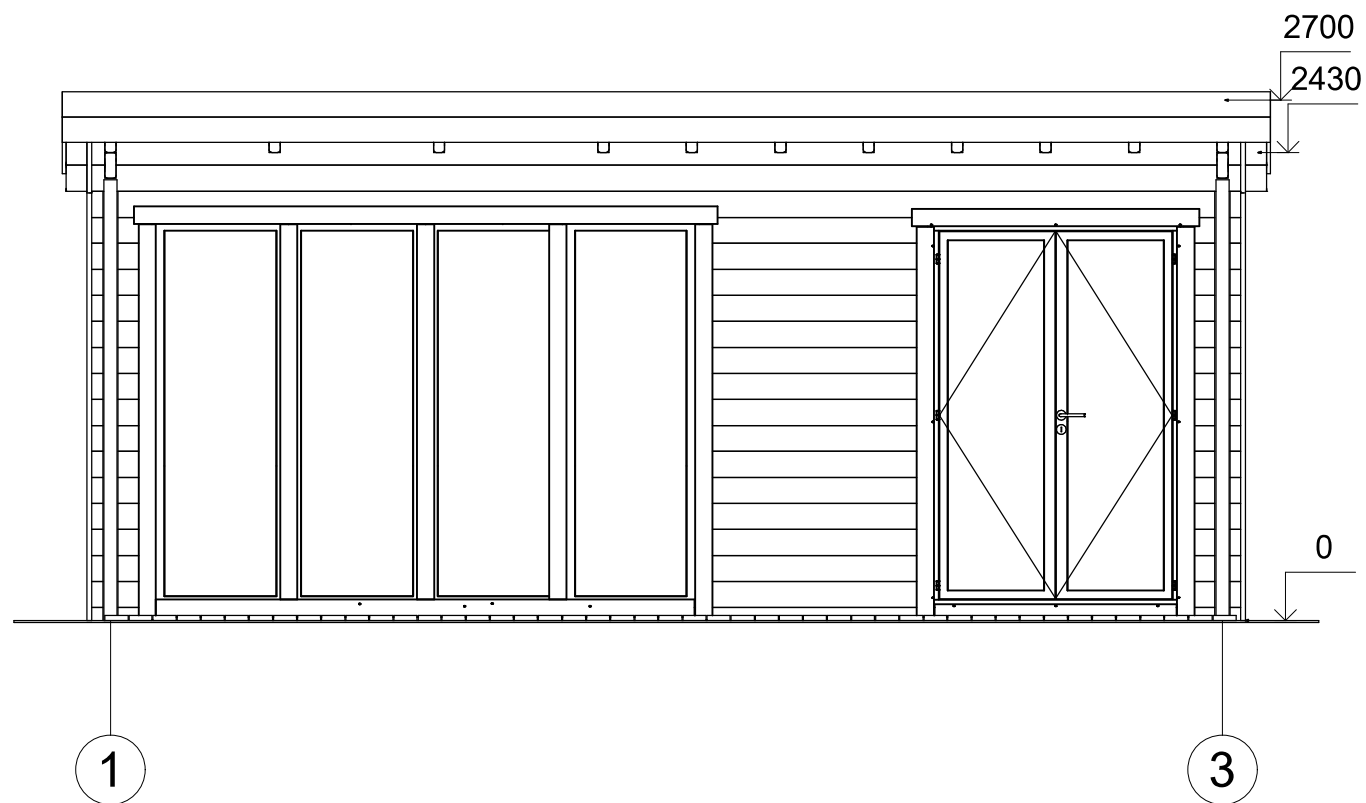

All interior area	23.1 m ²	Profile	58x135mm	Project	58_VSP43_6x6 BK	Scale
All roof area	37.4 m ²	All terrace	8.4 m ²	2021-07-08 12:58:48	Drawing name	FACADE 13
						1 : 40

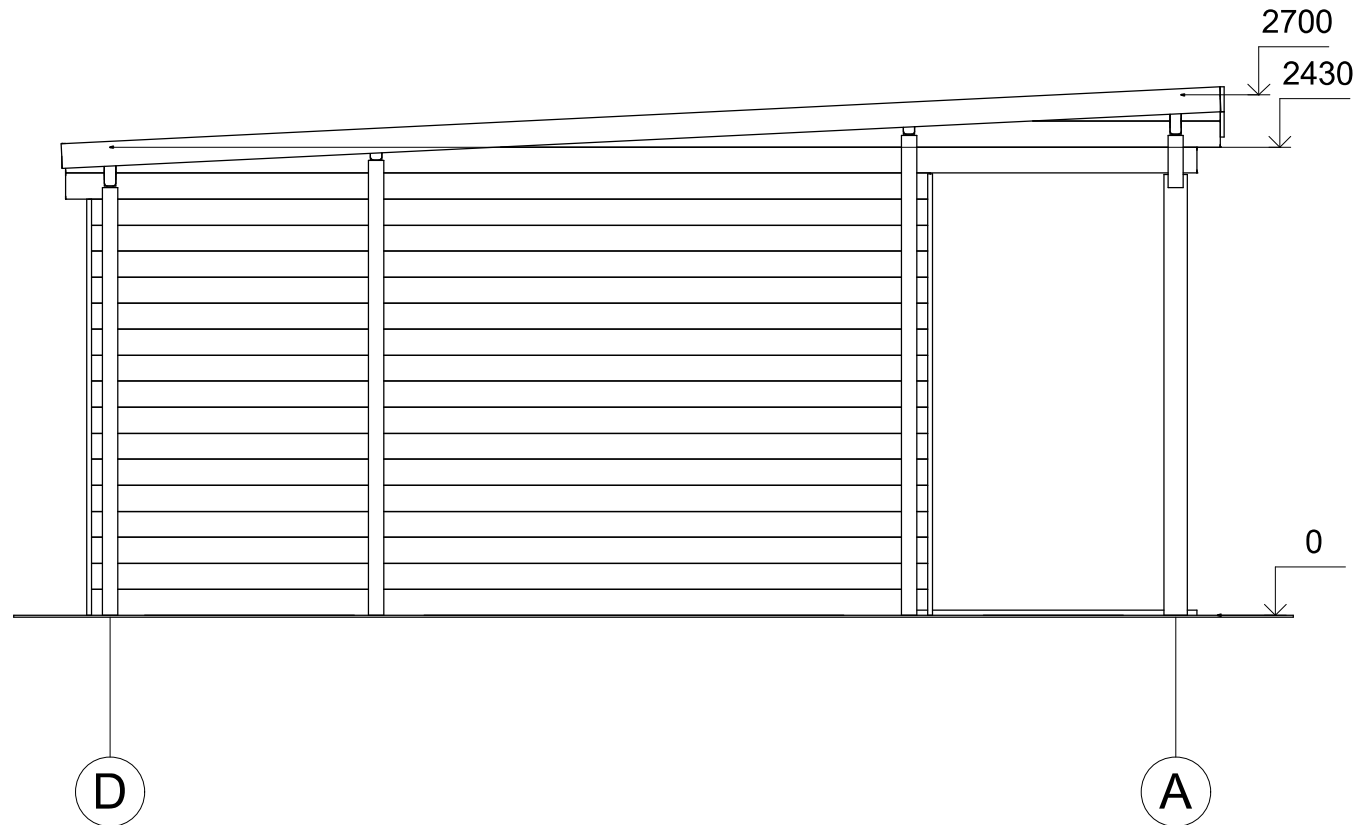

All interior area	23.1 m ²	Profile	58x135mm	Project	58_VSP43_6x6 BK	Scale
All roof area	37.4 m ²	All terrace	8.4 m ²	2021-07-08 12:58:48	Drawing name	FACADE DA
						1 : 40